

**Gestores - Erro ao transmitir NFe! Mensagem: Nota(s) não confirmadas: 53-> 211 -Rejeição: IE do substituto invalida.**

O erro de rejeição IE do substituto inválido ocorre devido a colocação da mesma IE da Filial na aba INSCRIÇÃO ESTADUAL. SUBST. TRIBUTÁRIO, como não se trata do mesmo IE, aparece uma mensagem de erro, assim acontece de também ocorrer o erro ao transmitir a nota de emissão. A solução para a correção é excluir o IE dentro da aba DATA > tabela CAD\_FILIAIS\_INSCRICAO no PGMAESTRO.

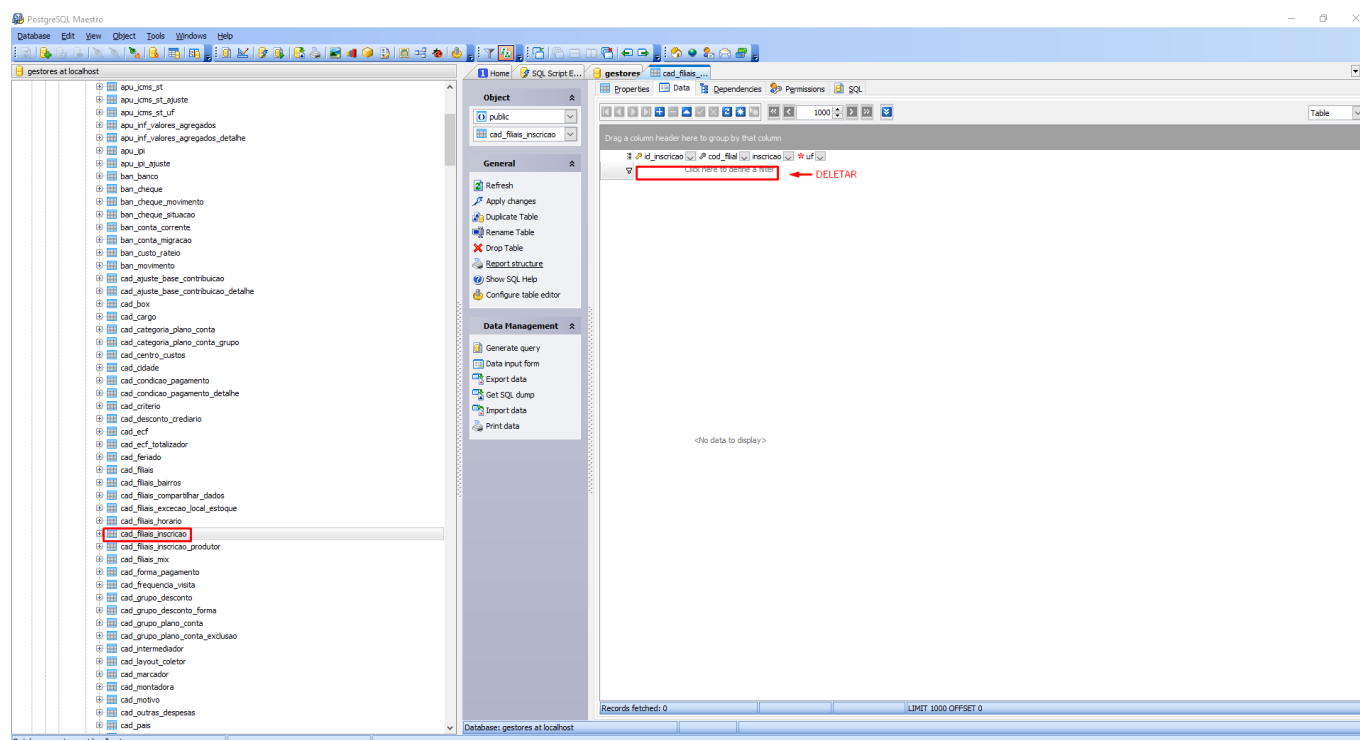
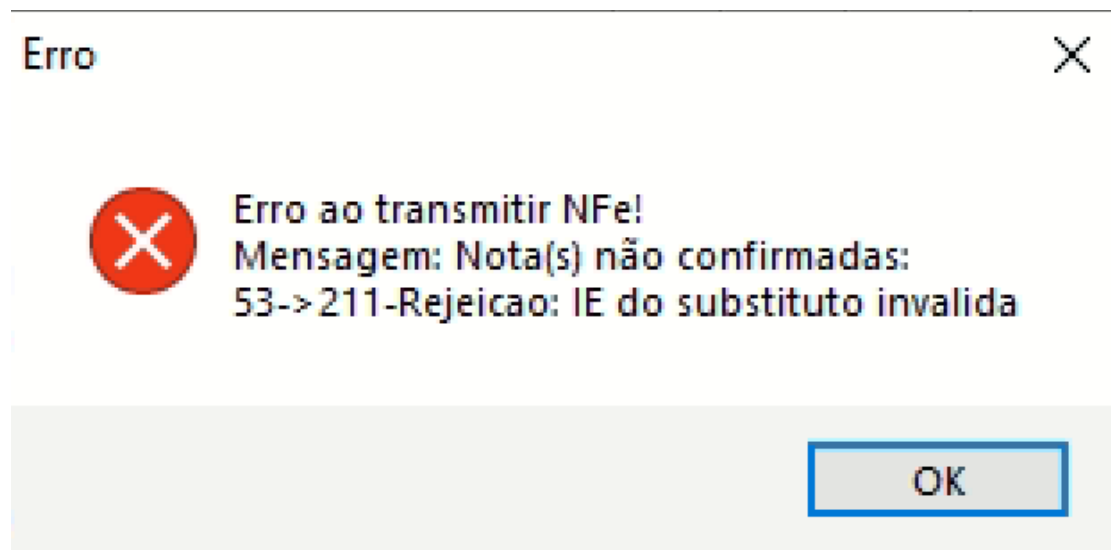

OBS: Esse problema já foi corrigido com as ultimas atualizações, agora quando se coloca o IE incorreto, aparece a mensagem JÁ EXISTE UMA INSCRIÇÃO ESTADUAL PARA ESSE ESTADO!

Cadastro de Filiais

F2 | Gravar Esc | Cancelar

Código: Ramo de Atividade: Tipo: Responsável

RAZÃO SOCIAL: AUTO PEÇAS / OFICINA MECÂNICA Mês: Anos: Fantasia: Data Cadastro:

TITANIC AUTO CENTER EIRELI TITANIC AUTO CENTER 30/10/2024

Cep: Endereço: Número: Bairro: 78870-000 AV XV DE NOVENBRO 270 CENTRO

Complemento: Cidade: Estado País Telefone: Fax: PARANATINGA MT BRASIL ( ) -

Email: Home Page: CNAE: - / -

CPF / CNPJ: Inscrição Estadual: Inscrição Municipal: Suframa: 33.955.612/0001-66 33.955.489-5

Dados Fiscais | PIS / COFINS | Dados Financeiros | **Inscrição Estadual - Subst. Tributário** | Logo/Observações | Contabilidade | NFS-e | Contrato | SPED | Compartilhar Dados | Mix | Outras informações | Catálogo Digital

Inscrição Estadual Estado

Filial | Insc. Estadual Subst. Tributário

Inscrição Estadual Estado

135354595 MT

F2 | Confirmar Esc | Cancelar

<não há dados para mostrar>

Cadastro de Filiais - Gestores | Cópia licenciada para: TITANIC AUTO CENTER EIRELI - ...

! Já existe uma Inscrição Estadual para esse estado!

OK

Inclusão: Alteração: GESTORES 08/05/2023 15:05:08 Exclusão:

Consulta Manutenção

ID de solução único: #1104

Autor:: RODRIGO NOVAIS RIGO

Última atualização: 02-13-26 19:58