

Gestores - Nota de Emissão: Exportação.

Ao realizar o lançamento da nota fiscal de **emissão para exportação**, é exibido o seguinte erro:

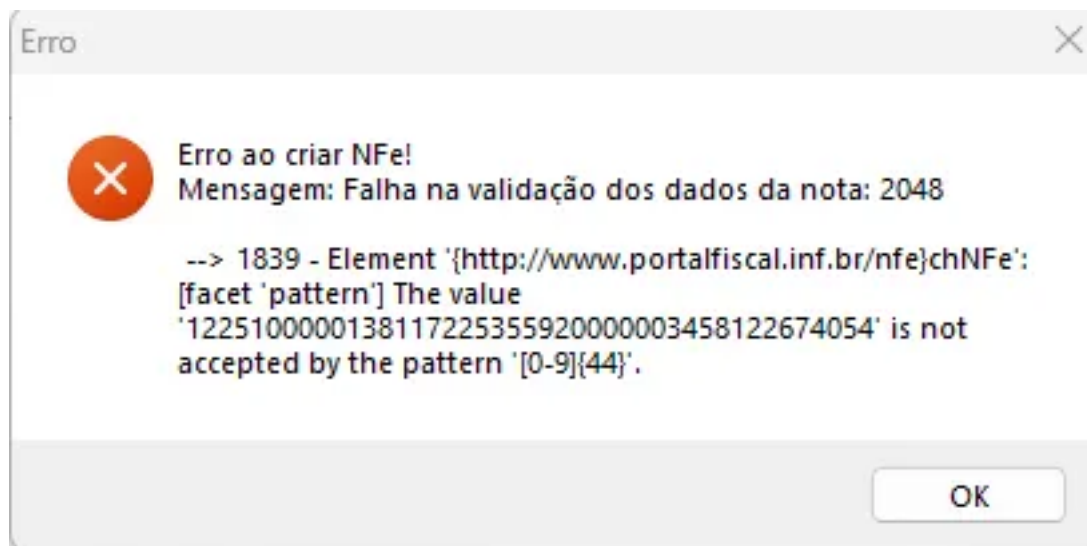

Na inclusão do produto na aba **Importação/Exportação Indireta**, deve-se verificar se as **chaves informadas estão preenchidas corretamente**, garantindo que **não estejam incompletas nem contenham numeração excedente**.

Nota Fiscal Emissão | Produtos

Alteração Item: 001

Produto: 4 ... MILHO AMARELO DURO EM GRAOS / ZEA MAIZ Unidade: KG Quantidade Fracionada: 1,0000 M

Descrição licitação: _____ NCM: 10059010

Local de Estoque: 2 ... GERAL Referência: _____

Dados do Item | Pedido de Compra | Complemento | Outras Obrigações Tributária | Importação/Exportação Indireta | Imposto Importação | Cont.

Incluir Alterar Excluir Confirmar Cancelar Concluir lançamento

Número do ato concessório de Drawback: _____ Número do Registro de Exportação: _____

Chave de Acesso da NF-e recebida para exportação: 122510000013811722535592000000345812 2674054 Quantidade do item efetivamente exportado: 11500

Número do ato concessório de Drawback	Número do Registro de Exportação	Chave de Acesso da NF-e recebida para exportação	Quantidade do item
		122510000013811722535592000000345812 2674054	
		122510000013811722535592000000345116102590	
		122510000013811722535592000000344819445399	

F2 | Confirmar Esc | Cancelar Produto

Após realizar a correção, **validar e transmitir a nota fiscal.**

ID de solução único: #2113

Autor:: LUANA

Última atualização: 02-11-26 14:59