Como Emitir Nota de Entrada do Exterior?

Visão geral

A **nota de entrada do exterior** é utilizada para registrar no sistema a **importação de mercadorias**, dando entrada no estoque e atendendo às exigências fiscais.

?? Esse tipo de nota representa a **compra internacional (importação)** realizada pela empresa.

© 2026 Ricardo De Souza Carvalho <ricardo@brajan.com.br> | 11-23-26 07:39

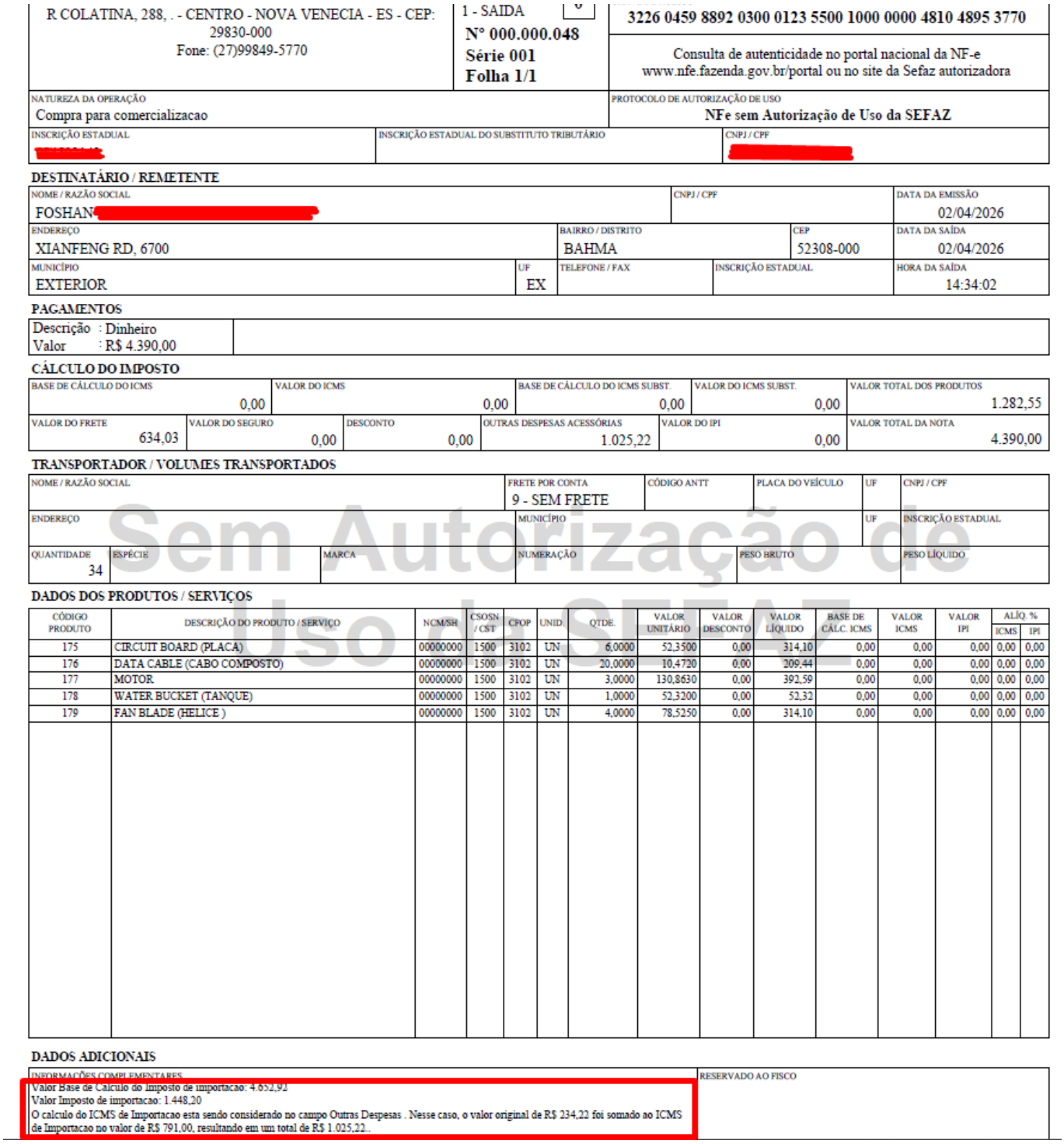

R COLATINA, 288, . - CENTRO - NOVA VENECIA - ES - CEP: 29830-000
Fone: (27)99849-5770

1 - SAIDA
Nº 000.000.048
Série 001
Folha 1/1

3226 0459 8892 0300 0123 5500 1000 0000 4810 4895 3770

Consulta de autenticidade no portal nacional da NF-e www.nfe.fazenda.gov.br/portal ou no site da Sefaz autorizadora

NATUREZA DA OPERAÇÃO	PROTOCOLO DE AUTORIZAÇÃO DE USO
Compra para comercializacao	NFe sem Autorização de Uso da SEFAZ

INSCRIÇÃO ESTADUAL	INSCRIÇÃO ESTADUAL DO SUBSTITUTO TRIBUTÁRIO	CNPJ / CPF
[redacted]		[redacted]

DESTINATÁRIO / REMETENTE

NOME / RAZÃO SOCIAL	CNPJ / CPF	DATA DA EMISSÃO
FOSHAN[redacted]		02/04/2026

ENDEREÇO	BAIRRO / DISTRITO	CEP	DATA DA SAÍDA
XIANFENG RD, 6700	BAHMA	52308-000	02/04/2026

MUNICÍPIO	UF	TELEFONE / FAX	INSCRIÇÃO ESTADUAL	HORA DA SAÍDA
EXTERIOR	EX			14:34:02

PAGAMENTOS

Descrição	: Dinheiro
Valor	: R$ 4.390,00

CÁLCULO DO IMPOSTO

BASE DE CÁLCULO DO ICMS	VALOR DO ICMS	BASE DE CÁLCULO DO ICMS SUBST.	VALOR DO ICMS SUBST.	VALOR TOTAL DOS PRODUTOS
0,00	0,00	0,00	0,00	1.282,55

VALOR DO FRETE	VALOR DO SEGURO	DESCONTO	OUTRAS DESPESAS ACESSÓRIAS	VALOR DO IPI	VALOR TOTAL DA NOTA
634,03	0,00	0,00	1.025,22	0,00	4.390,00

TRANSPORTADOR / VOLUMES TRANSPORTADOS

NOME / RAZÃO SOCIAL	FRETE POR CONTA	CÓDIGO ANTT	PLACA DO VEÍCULO	UF	CNPJ / CPF
	9 - SEM FRETE				

ENDEREÇO	MUNICÍPIO	UF	INSCRIÇÃO ESTADUAL

QUANTIDADE	ESPÉCIE	MARCA	NUMERAÇÃO	PESO BRUTO	PESO LÍQUIDO
34					

DADOS DOS PRODUTOS / SERVIÇOS

CÓDIGO PRODUTO	DESCRIÇÃO DO PRODUTO / SERVIÇO	NCM/SH	CSOSN / CST	CFOP	UNID.	QTDE.	VALOR UNITÁRIO	VALOR DESCONTO	VALOR LÍQUIDO	BASE DE CÁLC. ICMS	VALOR ICMS	VALOR IPI	ALÍQ. % ICMS	ALÍQ. % IPI
175	CIRCUIT BOARD (PLACA)	00000000	1500	3102	UN	6,0000	52,3500	0,00	314,10	0,00	0,00	0,00	0,00	0,00
176	DATA CABLE (CABO COMPOSTO)	00000000	1500	3102	UN	20,0000	10,4720	0,00	209,44	0,00	0,00	0,00	0,00	0,00
177	MOTOR	00000000	1500	3102	UN	3,0000	130,8630	0,00	392,59	0,00	0,00	0,00	0,00	0,00
178	WATER BUCKET (TANQUE)	00000000	1500	3102	UN	1,0000	52,3200	0,00	52,32	0,00	0,00	0,00	0,00	0,00
179	FAN BLADE (HELICE)	00000000	1500	3102	UN	4,0000	78,5250	0,00	314,10	0,00	0,00	0,00	0,00	0,00

DADOS ADICIONAIS

INFORMAÇÕES COMPLEMENTARES	RESERVADO AO FISCO
Valor Base de Calculo do Imposto de importacao: 4.652,92 Valor Imposto de importacao: 1.448,20 O calculo do ICMS de Importacao esta sendo considerado no campo Outras Despesas . Nesse caso, o valor original de R$ 234,22 foi somado ao ICMS de Importacao no valor de R$ 791,00, resultando em um total de R$ 1.025,22..	

Sem Autorização de Uso da SEFAZ

1. Cadastro do Fornecedor (Exterior)

Antes de iniciar:

?? Cadastrar o fornecedor como estrangeiro:

- Tipo: **Exterior;**
- Nome/Razão Social;
- País: EX (ou conforme cadastro);

© 2026 Ricardo De Souza Carvalho <ricardo@brajan.com.br> | 11-23-26 07:39

- Sem CNPJ/CPF;
- Sem Inscrição Estadual.

---

2. Tipo de Nota

?? Definir:

- **Tipo:** Entrada;
- **Finalidade:** Normal;
- **Origem:** Exterior.

---

3. CFOP correto

Para entrada do exterior, utilizar CFOP de importação, por exemplo:

- **3102** – Compra para comercialização (exterior);
- **3101** – Compra para industrialização (exterior).

?? O CFOP deve ser validado com a contabilidade.

---

4. Inclusão dos Produtos

Adicionar os produtos conforme a documentação de importação:

Exemplo da nota:

- CIRCUIT BOARD (PLACA);
- DATA CABLE (CABO COMPOSTO);
- MOTOR;
- WATER BUCKET (TANQUE);
- FAN BLADE (HÉLICE).

Para cada item informar:

- Quantidade;
- Valor unitário;
- Unidade;
- NCM;
- CFOP;
- CST/CSOSN.

---

5. Tributação

Na importação, normalmente há:

- ICMS (dependendo do estado);
- Imposto de Importação;
- PIS/COFINS Importação;
- IPI (se aplicável).

© 2026 Ricardo De Souza Carvalho <ricardo@brajan.com.br> | 11-23-26 07:39

No exemplo apresentado:

- ICMS: **R$ 0,00**
- IPI: **R$ 0,00**

Mas há destaque em observação:

- Base de cálculo de importação;
- Valor do imposto de importação.

---

6. Frete e Despesas

Informar valores adicionais:

- Frete;
- Seguro (se houver);
- Outras despesas acessórias;

?? No exemplo:

- Frete: R$ 634,03
- Outras despesas: R$ 1.025,22

---

7. Total da Nota

Composição:

- Produtos: R$ 1.282,55
- Frete + despesas ? somados ao total

?? Total final: **R$ 4.390,00**

---

8. Transporte

- Modalidade: normalmente “Sem frete” (quando já incluso);
- Ou conforme operação de importação.

---

9. Informações adicionais (obrigatório)

Preencher no campo:

?? Informações adicionais

Com dados como:

- Base de cálculo do imposto de importação;
- Valor do imposto;
- Composição de custos.

© 2026 Ricardo De Souza Carvalho <ricardo@brajan.com.br> | 11-23-26 07:39

10. Finalização

Após preencher:

? Fornecedor;
? Produtos;
? CFOP;
? Tributos;
? Valores adicionais.

?? Finalizar a nota de entrada

---

11. Impacto no sistema

- Entrada no estoque;
- Atualização do custo do produto;
- Registro fiscal da importação.

---

12. Problemas comuns no suporte

- CFOP incorreto;
- Tributos não calculados;
- Divergência de valores;
- Produto sem NCM;
- Falta de informações adicionais.

---

13. Checklist rápido

? Fornecedor cadastrado como exterior?
? CFOP de importação correto?
? Produtos cadastrados corretamente?
? Valores de frete e despesas informados?
? Tributos conferidos?

?? Observação importante

?? Notas de importação possuem regras fiscais complexas.

Sempre validar CFOP, tributos e enquadramento com a contabilidade.

Conclusão

A nota de entrada do exterior:

- Registra a importação;
- Atualiza estoque e custos;

© 2026 Ricardo De Souza Carvalho <ricardo@brajan.com.br> | 11-23-26 07:39

- Exige atenção em tributos e CFOP.

?? Fundamental para controle fiscal e contábil da empresa.

ID de solução único: #2639
Autor:: Thais Veloso
Última atualização: 04-13-26 10:31

© 2026 Ricardo De Souza Carvalho <ricardo@brajan.com.br> | 11-23-26 07:39