Pedido de Venda - Bloquear pedido de venda quando o valor do faturamento em crediário for divergente

Quando o parametro estiver marcado com 'SIM'

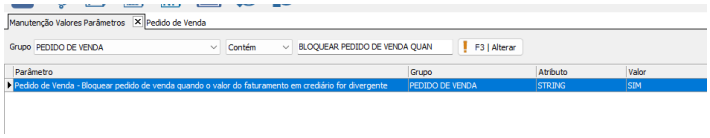

Ao tentar gravar o faturamento em crediário com valor divergente do valor total do pedido, o sistema bloqueia a operação e exibe uma mensagem informando a inconsistência. Após a correção dos valores, o faturamento poderá ser gravado normalmente.

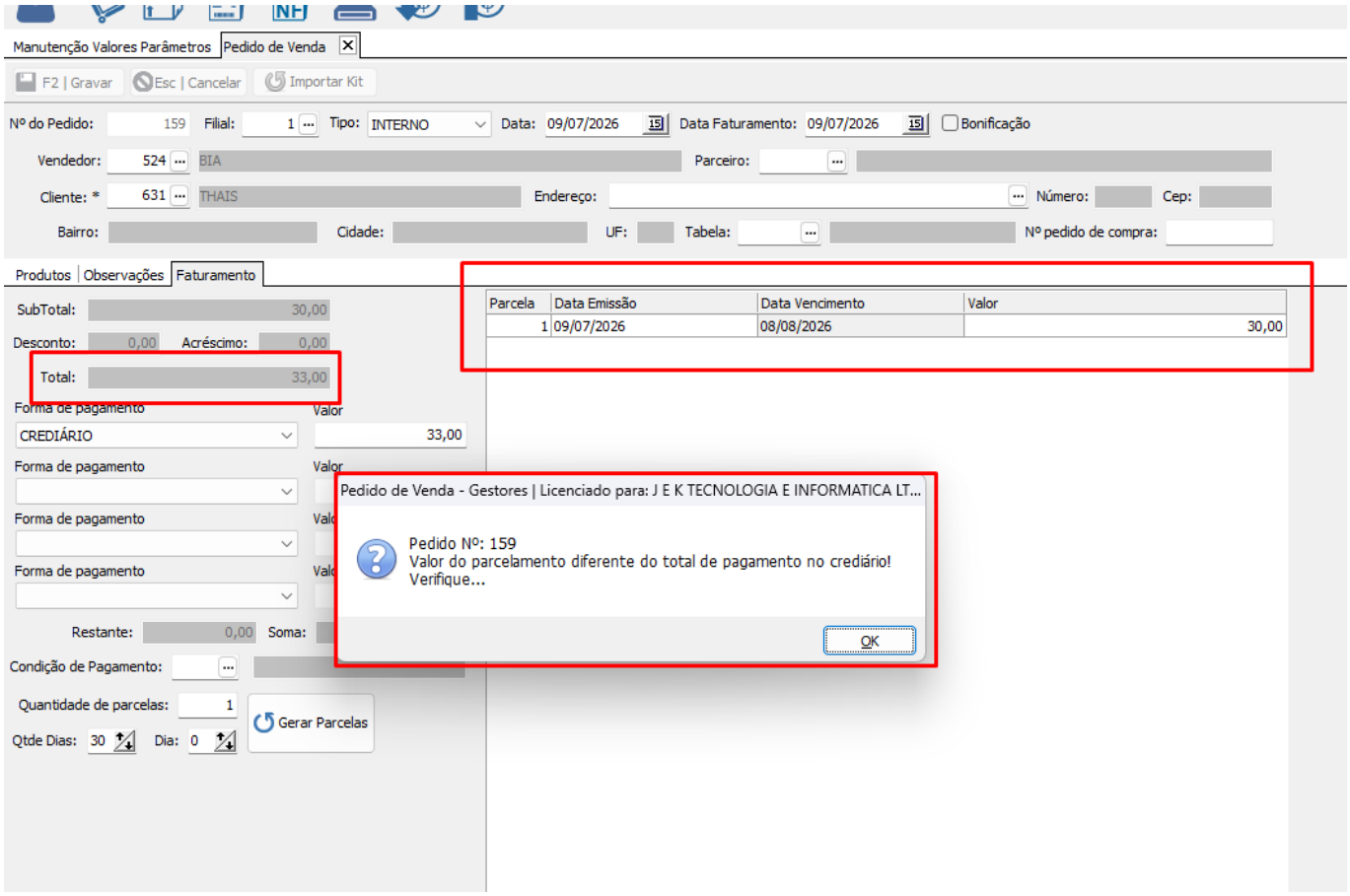

Quando o parâmetro estiver configurado como "Não", o sistema não bloqueará a operação. Será exibida apenas uma mensagem de alerta informando que o valor do faturamento em crediário está divergente do valor total do pedido, permitindo que o usuário prossiga com a gravação do faturamento mesmo sem realizar a alteração dos valores.

© 2026 Ricardo De Souza Carvalho <ricardo@brajan.com.br> | 11-25-26 03:54

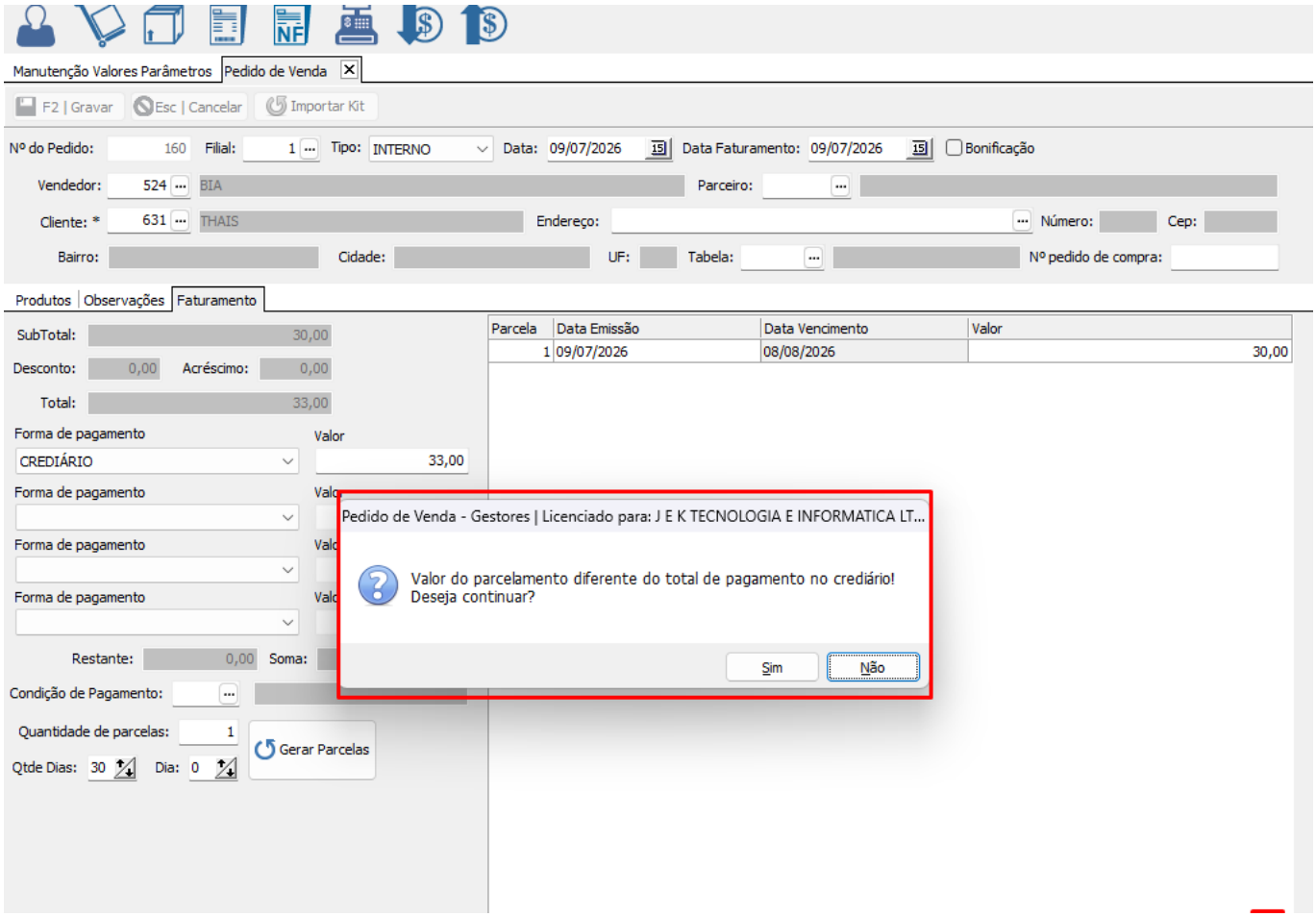

ID de solução único: #2832
Autor:: LUANA
Última atualização: 07-09-26 09:55

© 2026 Ricardo De Souza Carvalho <ricardo@brajan.com.br> | 11-25-26 03:54