Utiliza preço mínimo no pedido de venda

Quando o parametro estiver marcado como 'SIM' é utilizado para **impedir que um produto seja vendido por um valor inferior ao preço mínimo cadastrado**.

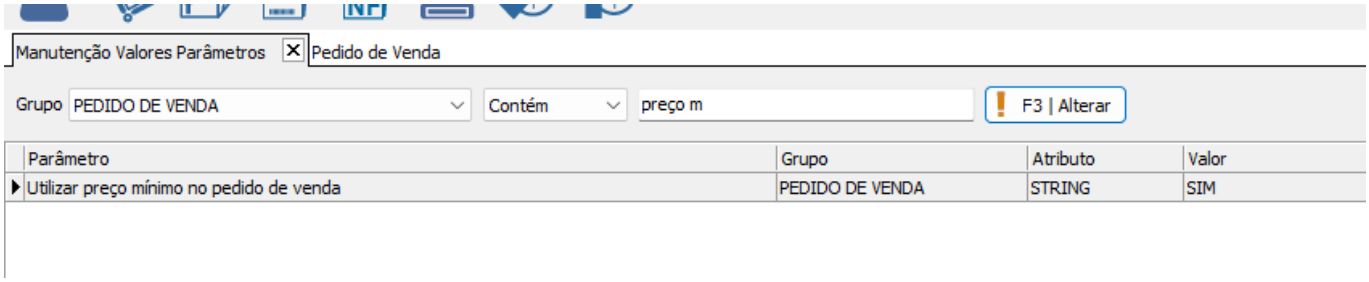

- O sistema verifica o **preço mínimo** definido no cadastro do produto.
- Se o usuário informar um preço de venda **abaixo do preço mínimo**, o sistema retorna uma mensagem solicitando autorização para a alteração.

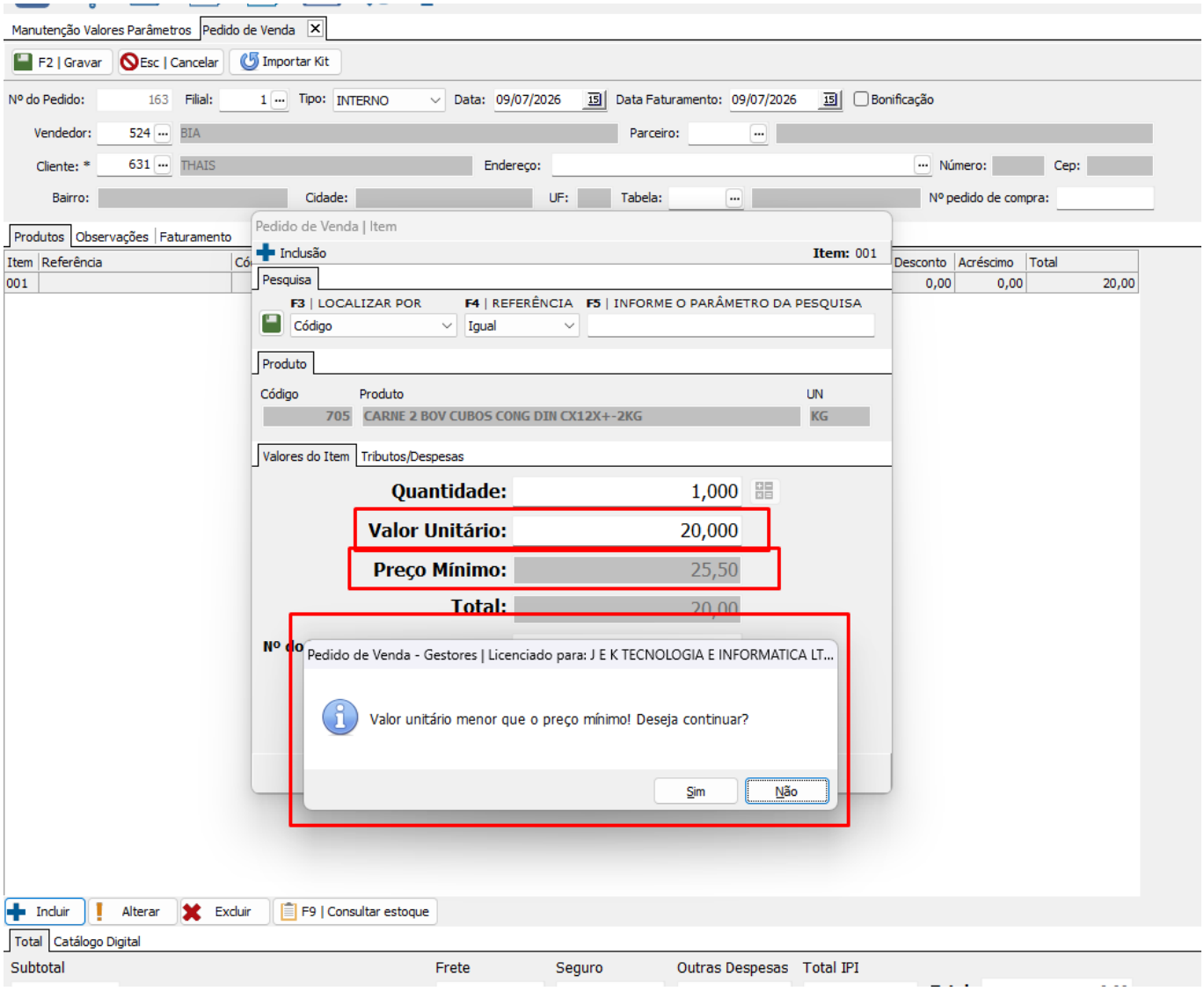

Esse parâmetro é utilizado para:

- Evitar vendas com descontos excessivos.

© 2026 Ricardo De Souza Carvalho <ricardo@brajan.com.br> | 11-23-26 01:50

- Garantir a margem mínima de lucro.
- Padronizar a política comercial da empresa.
- Reduzir erros de digitação no preço de venda.

ID de solução único: #2834
Autor:: LUANA
Última atualização: 07-09-26 12:14

© 2026 Ricardo De Souza Carvalho <ricardo@brajan.com.br> | 11-23-26 01:50