Agrupar mais de um Pedido de Venda de cliente em uma Única Nota Fiscal

Isso fará que mais de um pedido de venda de um determinado cliente gere apenas uma Nota Fiscal, e não varias.

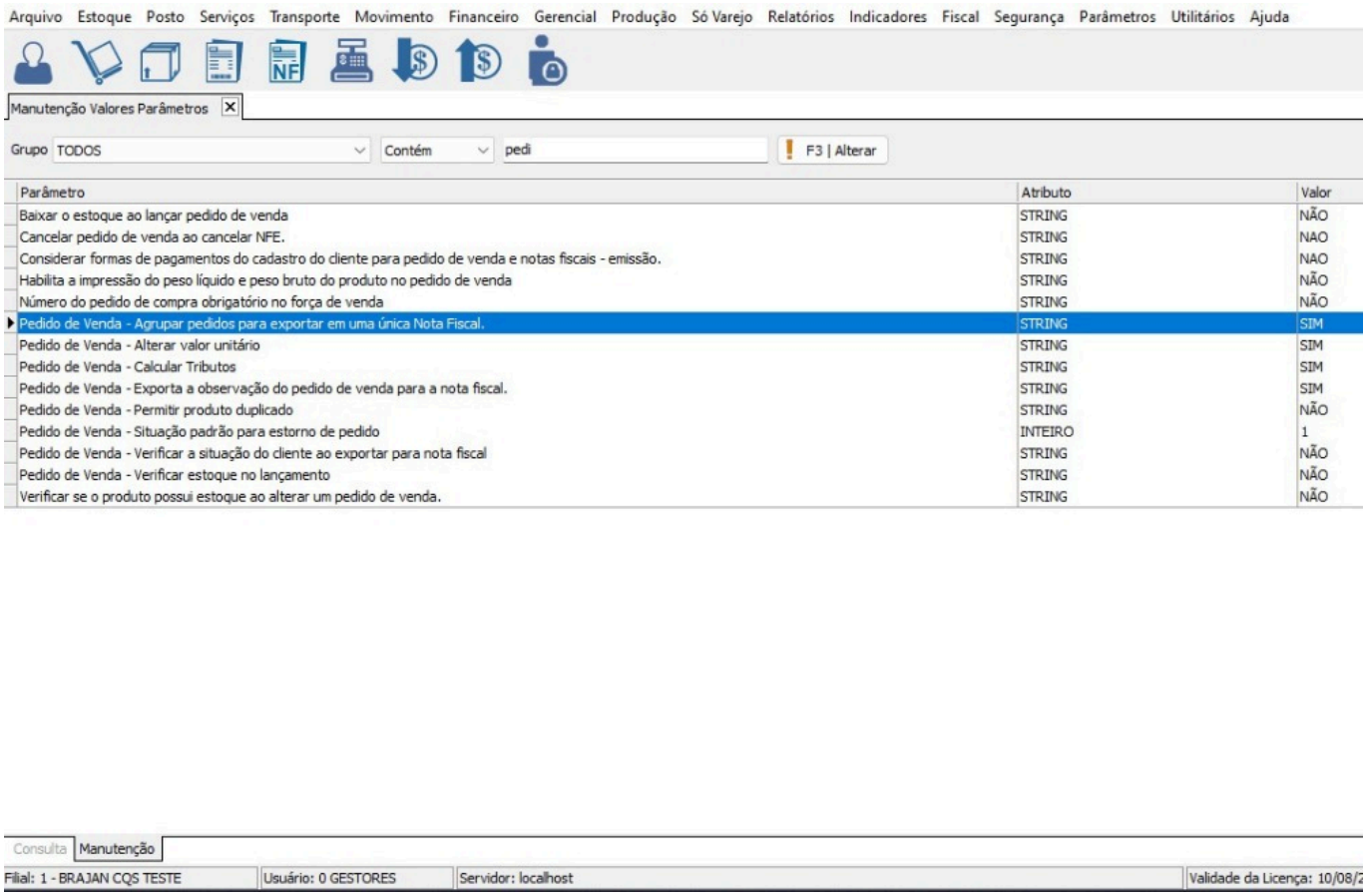

ID de solução único: #1194
Autor:: Matheus wingler
Última atualização: 02-12-26 18:13

© 2026 Ricardo De Souza Carvalho <ricardo@brajan.com.br> | 11-29-26 01:10