

**Gestores - Erro ao Validar: 1824 - Element**

'{http://www.portalfiscal.inf.br/nfe}AAMM': '420' is not a valid value of the local atomic type.

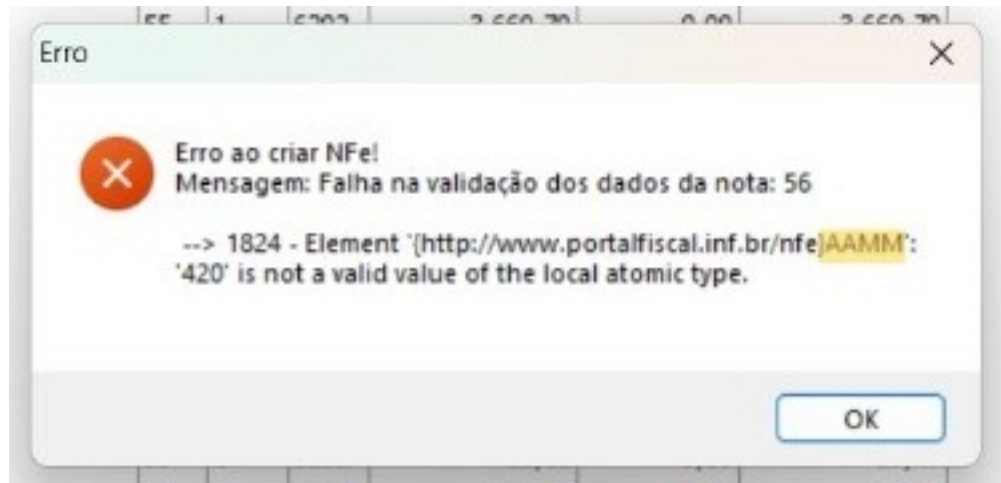

Em Notas Fiscais de Emissão > Documentos Referenciados > Mês/Ano devem ser informados. Exemplo: 01/24.

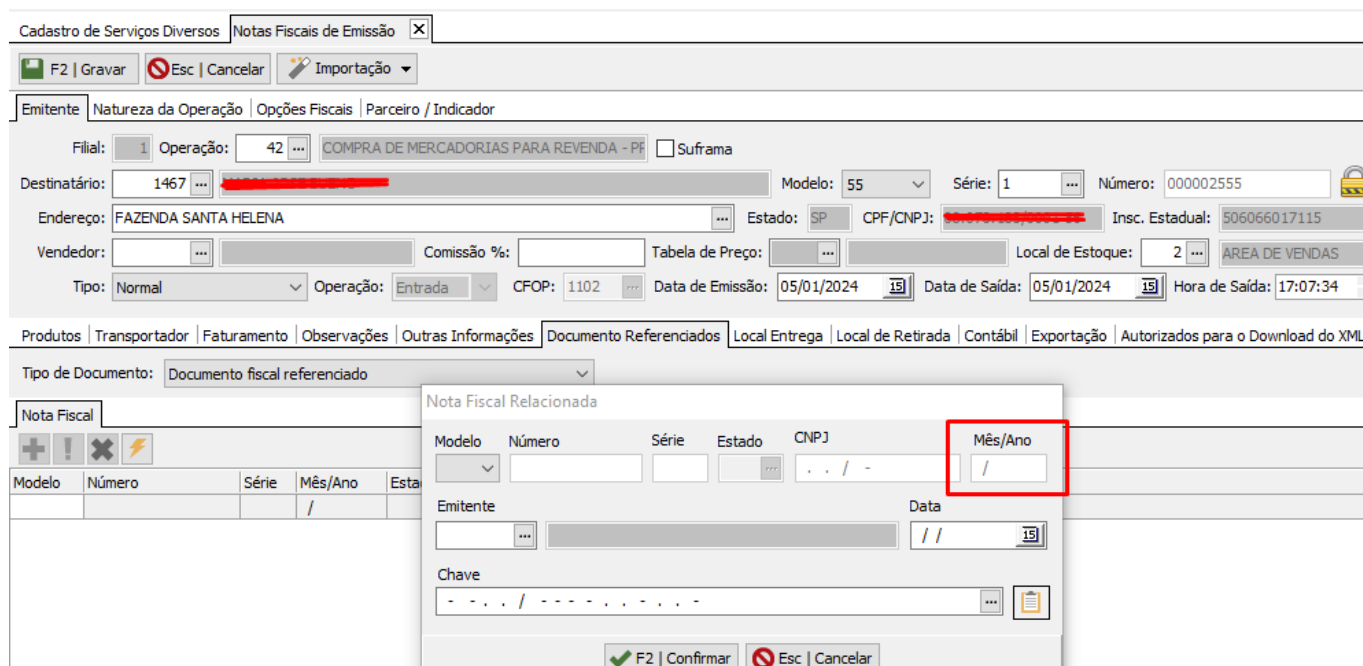

Após o erro será corrigido, podendo ser validada.

ID de solução único: #1196

Autor:: Thais Veloso

Última atualização: 02-13-26 20:10