

**Parâmetro: [NOTA FISCAL EMISSÃO] Excluir contas a receber na emissão de nota fiscal com importação de cupom fiscal**

Exclui a parcela feita na venda com o cupom, quando importa esse cupom para fazer uma nota fiscal de emissão.

Arquivo Estoque Posto Serviços Transporte Movimento Financeiro Gerencial Produção Relatórios Indicadores Fiscal Segurança Par

Contas a Receber | Manutenção Valores Parâmetros X

Grupo: **NOTA FISCAL EMISSÃO** | Começa com: | **F3 | Alterar**

Parâmetro	Atributo	Valor
Agrupar produtos do orçamento ao importar.	STRING	NÃO
Atualizar dados de Fornecedor/Produto na emissão de nota de ENTRADA.	STRING	NÃO
Autorizar o contador a fazer o download do xml pela SEFAZ	STRING	SIM
Calcular volume automático	STRING	SIM
Cancelar pedido de venda ao cancelar NFE.	STRING	NAO
Considerar formas de pagamentos do cadastro do cliente para pedido de venda e notas	STRING	NAO
DIFAL em empresa do Simples Nacional	STRING	NÃO
Enviar NF-e por e-mail após transmitir.	STRING	NÃO
Enviar NF-e por e-mail para a transportadora.	STRING	NÃO
Excluir contas a receber na emissão de nota fiscal com importação de cupom fiscal	STRING	SIM
Exibir na pesquisa de importação de Cupom Fiscal os cupons ja referenciados.	STRING	SIM
Gera observações de isento e redução ao transmitir a NFe	STRING	NAO
Gerar Duplicata Mercantil	STRING	NÃO
Gerar observação detalhada ao importar cupom referenciado	STRING	NÃO
Habilitar descrição licitação	STRING	NÃO
Imprimir comprovante de crediário	STRING	SIM
Imprimir referência na nota fiscal	STRING	NÃO
Incluir o valor dos tributos na 1ª parcela do faturamento	STRING	NÃO
Liberar a emissão de NF para clientes com parcelas vencidas.	STRING	NÃO
Multiplicar a base de cálculo do ST retido pela quantidade.	STRING	SIM
NF-e imprimir código de barras	STRING	NÃO

Venda feita no PDV

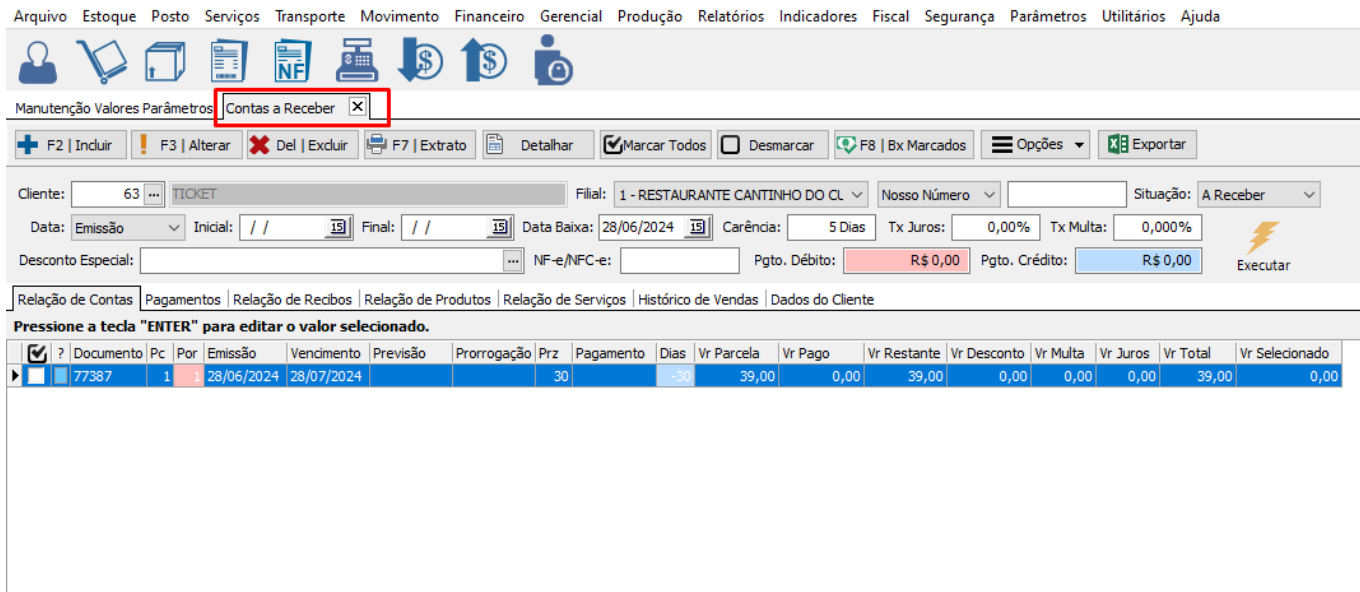

Quando importa o cupom fiscal o sistema exclui a parcela gerada pelo cupom.

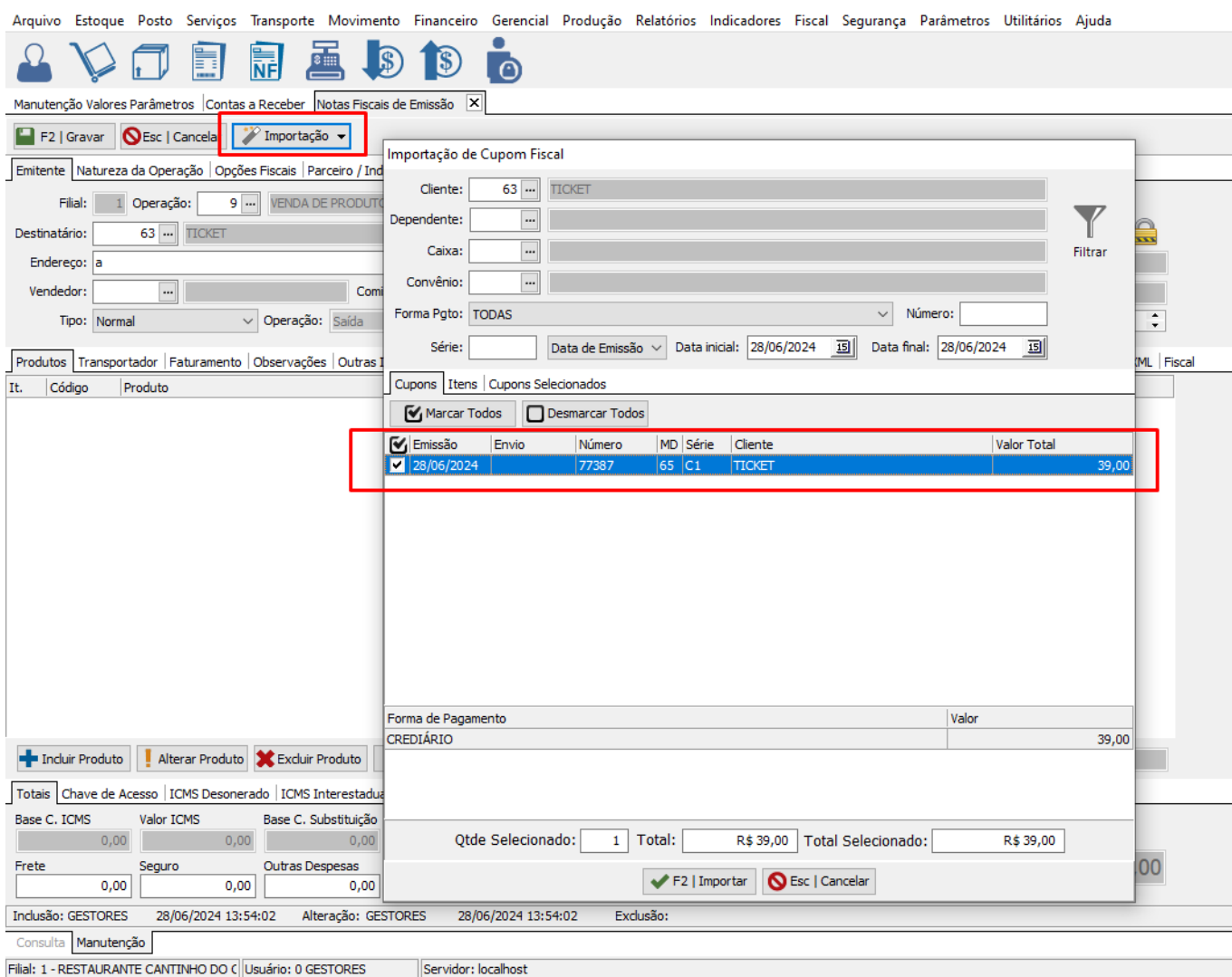

Arquivo Estoque Posto Serviços Transporte Movimento Financeiro Gerencial Produção Relatórios Indicadores Fiscal Segurança Parâmetros Utilitários Ajuda

Manutenção Valores Parâmetros Contas a Receber **Notas Fiscais de Emissão**

Opções + F2 | Incluir ! F3 | Alterar X Del | Excluir Cancelar F7 | Imprimir Relatórios Marcar Todas Desmarcar 1 - RESTAURANTE CANTINHO DO CL

Validar Transmitir DANFE DANFE - PDF Consultar Cancelar E-mail Status do Servidor Inutilizar Tabelas / Funções

Destinatário: Situação: Todas Número: Modelo: Todos

CFOP: Operação: Vendedor: Parceiro: Data de Emissão: Data inicial: 01/06/2024 Data final: 30/06/2024

?	Número	E/S	Emissão	Saída	Destinatário	Mod.	Série	CFOP	Total Produtos	Desconto	Total Nota	Vendedor
<input checked="" type="checkbox"/>	000000050	S	28/06/2024	28/06/2024	TICKET	55	1	5102	39,00	0,00	39,00	

## A parcela foi excluída

Arquivo Estoque Posto Serviços Transporte Movimento Financeiro Gerencial Produção Relatórios Indicadores Fiscal Segurança Parâmetros Utilitários Ajuda

Manutenção Valores Parâmetros **Contas a Receber** Notas Fiscais de Emissão

+ F2 | Incluir ! F3 | Alterar X Del | Excluir F7 | Extrato Detalhar Marcar Todos Desmarcar F8 | Bx Marcados Opções Exportar

Cliente: 63 TICKET Fornecedor: 1 - RESTAURANTE CANTINHO DO CL Nosso Número Situação: A Receber

Data: Emissão Inicial: Final: Data Baixa: 28/06/2024 Carência: 5 Dias Tx Juros: 0,00% Tx Multa: 0,000%

Desconto Especial: NF-e/NFC-e: Pgto. Débito: R\$ 0,00 Pgto. Crédito: R\$ 0,00 Executar

Relação de Contas Pagamentos Relação de Recibos Relação de Produtos Relação de Serviços Histórico de Vendas Dados do Cliente

?	Documento	Pc	Por	Emissão	Vencimento	Previsão	Prorrogação	Prz	Pagamento	Dias	Vr Parcela	Vr Pago	Vr Restante	Vr Desconto	Vr Multa	Vr Juros	Vr Total	Vr Selecionado
<Não há dados para visualização>																		

ID de solução único: #1381

Autor:: MURILO

Última atualização: 02-25-26 13:42