

## Gestores - Como Ativar a Calculadora de Metro Quadrado (M<sup>2</sup>)?

Esta calculadora está disponível na tela de Orçamento e Pedido de Venda.

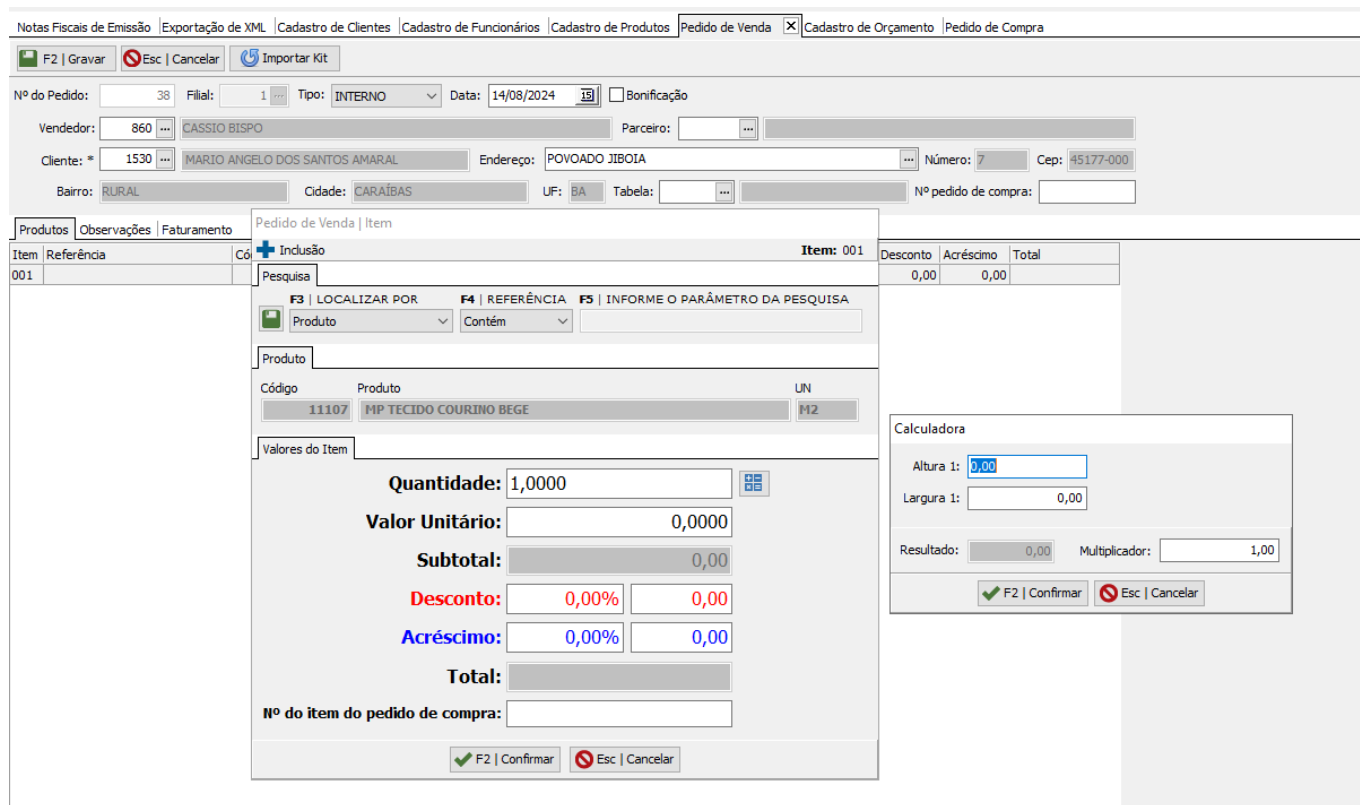

Para usar ela, no Cadastro do Produto, a unidade de medida tem que estar com **"Metro Quadrado" (M2)**

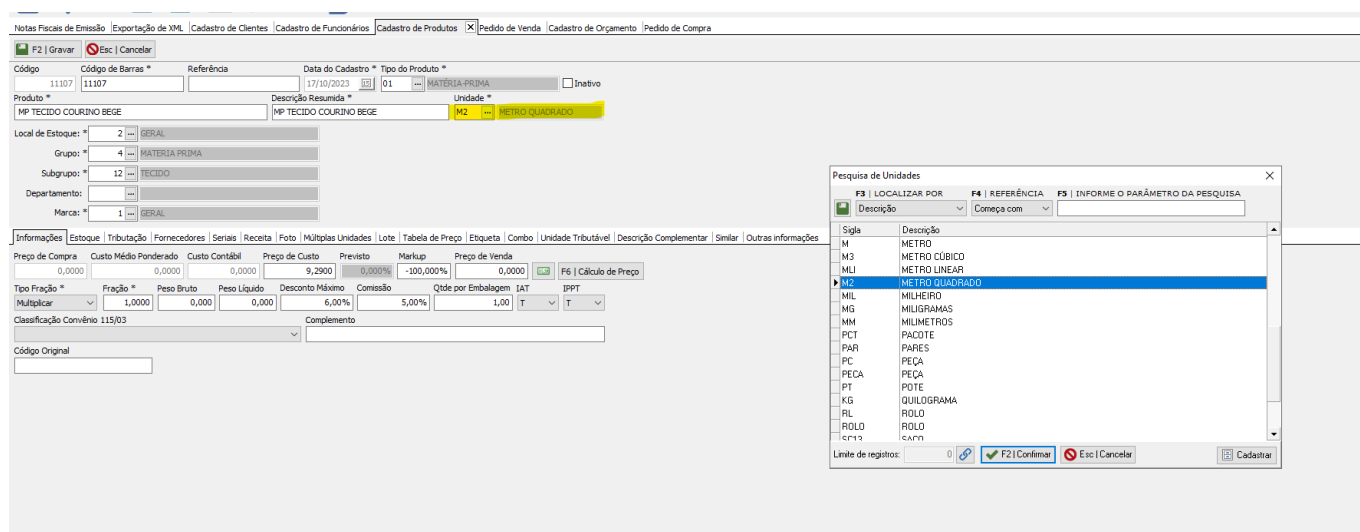

E dentro da tela de Cadastro de Produto, lá em Outras informações>Calculo, o cliente consegue já deixar pré determinado a altura e largura do produto.

Notas Fiscais de Emissão | Exportação de XML | Cadastro de Clientes | Cadastro de Funcionários | Cadastro de Produtos | **X** | Pedido de Venda | Cadastro de Orçamento | Pedido de Compra

F2 | Gravar | Esc | Cancelar

Código: 11107 | Código de Barras \*: 11107 | Referência: | Data do Cadastro \*: 17/10/2023 | Tipo do Produto \*: 01 | MATERIA-PRIMA |  Inativo

Produto \*: MP TECIDO COURINO BEGE | Descrição Resumida \*: MP TECIDO COURINO BEGE | Unidade \*: M2 | METRO QUADRADO

Local de Estoque: \* 2 | GERAL

Grupo: \* 4 | MATERIA PRIMA

Subgrupo: \* 12 | TECIDO

Departamento: \* |

Marca: \* 1 | GERAL

Informações | Estoque | Tributação | Fornecedores | Serials | Receita | Foto | Múltiplas Unidades | Lote | Tabela de Preço | Etiqueta | Combo | Unidade Tributável | Descrição Complementar | Similar | Outras informações

Dados | Cálculos | Catálogo Web | Menu Digital | Food

Cálculo M2

Largura: | Altura: |

Cálculo M3

Largura: 0,0000 | Altura: 0,0000

Profundidade: 0,0000

ID de solução único: #1448

Autor:: Matheus wingler

Última atualização: 02-11-26 14:08