

## Gestores - Configuração E-mail/ Gmail no Gestores, GestorPDV e MD-e.

1º Passo habitar a autenticação em **“verificação em duas etapas”**, basta habilitar apenas uma delas, exemplo: **“Chave de acesso e de segurança, Solicitação do Google, Authenticator, Número de telefone e Códigos alternativos”**. Para habilitar a **“verificação em duas etapas”** [“acesse a conta do Google”](#)

Clique na opção Segurança → Role a página até encontrar a Verificação em duas etapas, após clique para → Aparecer as opções de verificação em duas etapas.

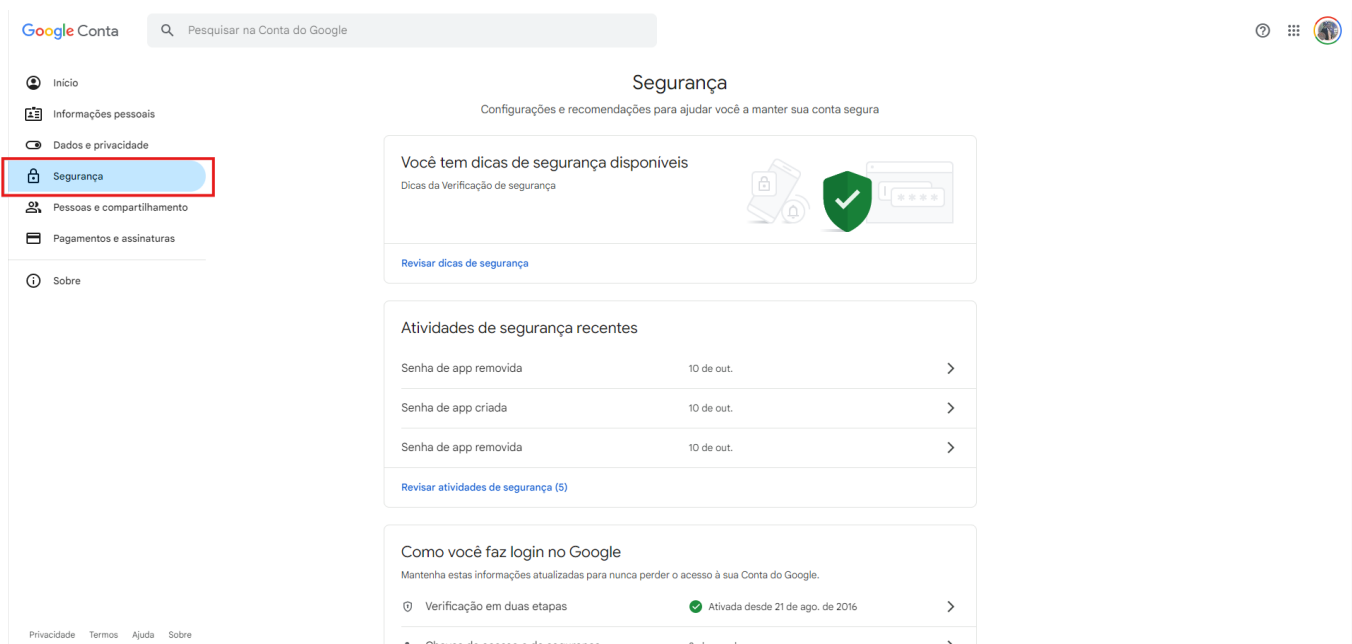

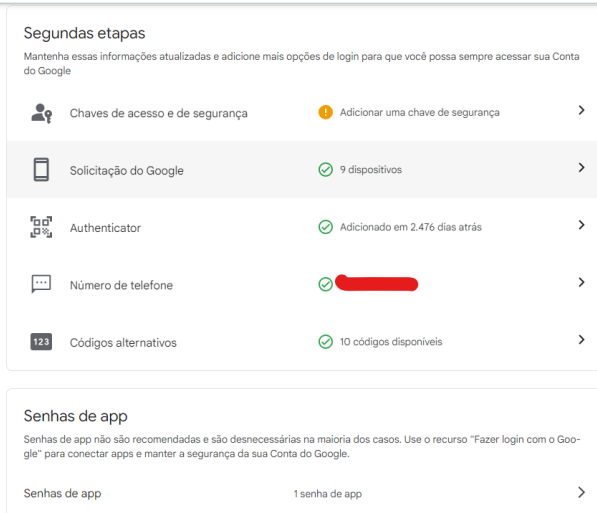
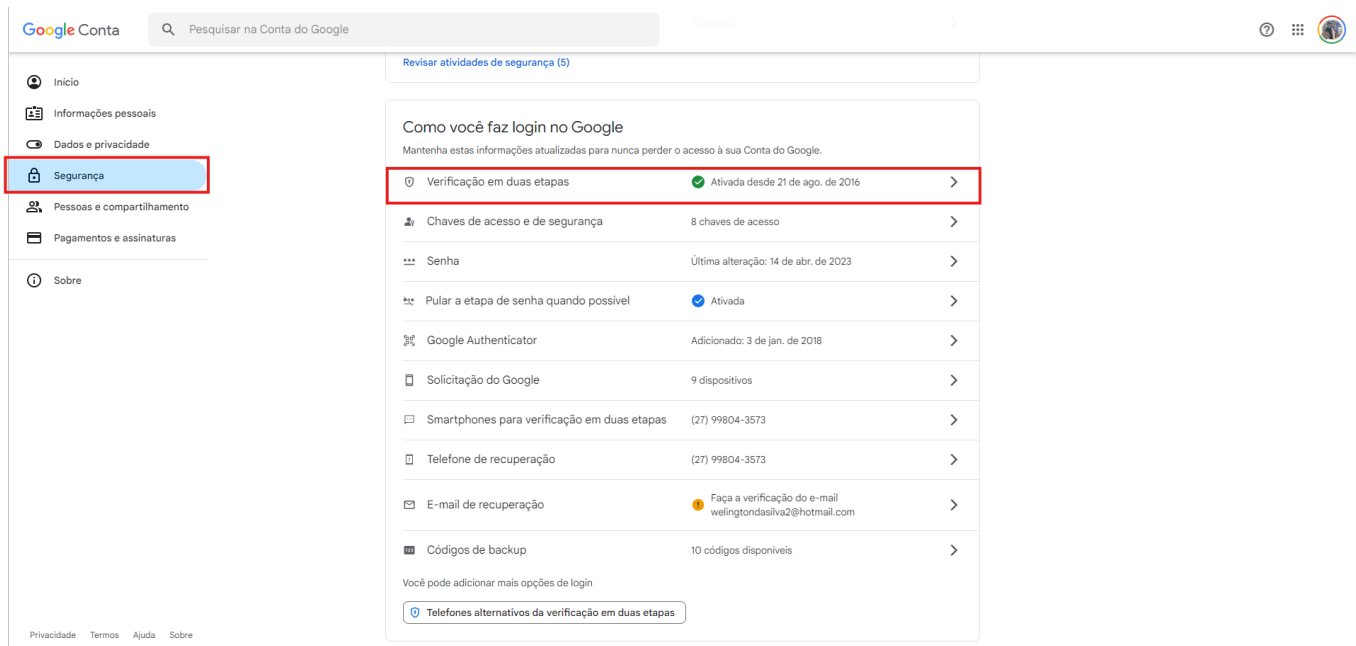

2º Passo: Acessar a conta do **“Google”** ao clicar no **“link”** irá direcionar para a conta do Google, será necessário fazer o login na sua conta.

3º Passo: Após fazer o login, deverá procurar na barra de pesquisa por **“Senha de app”**, conforme a imagem.

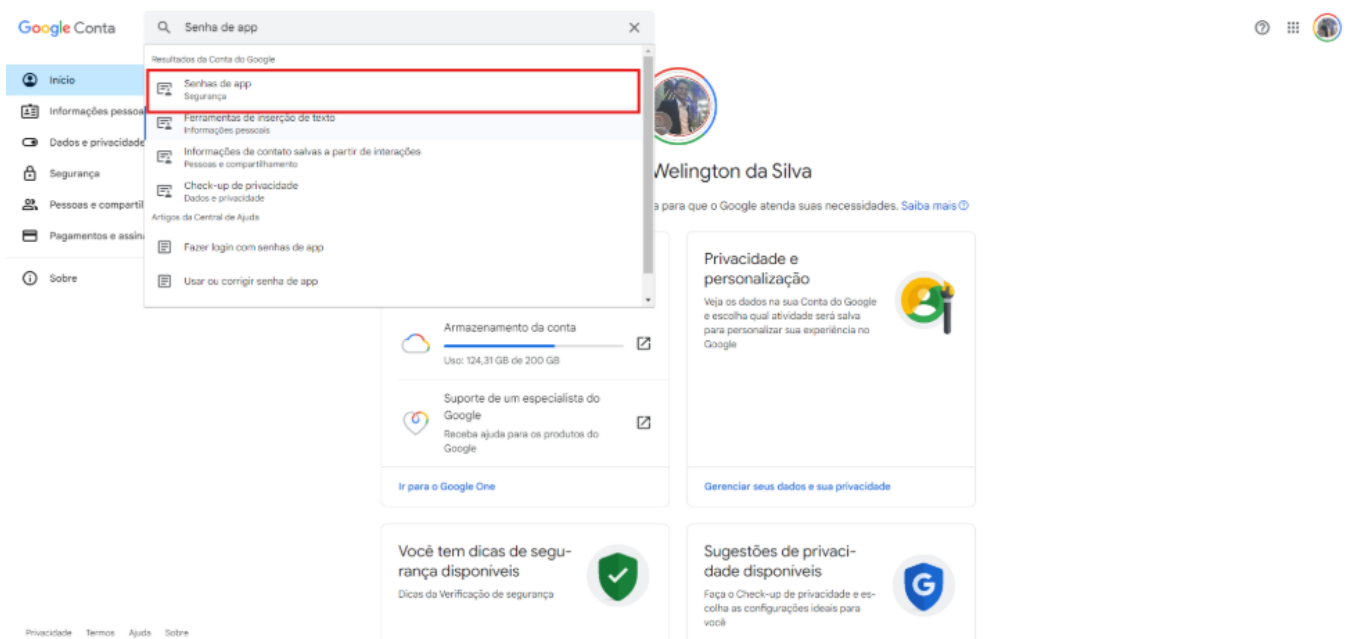

Após clicar no **"Senhas de app"** digite a sua senha do seu e-mail.

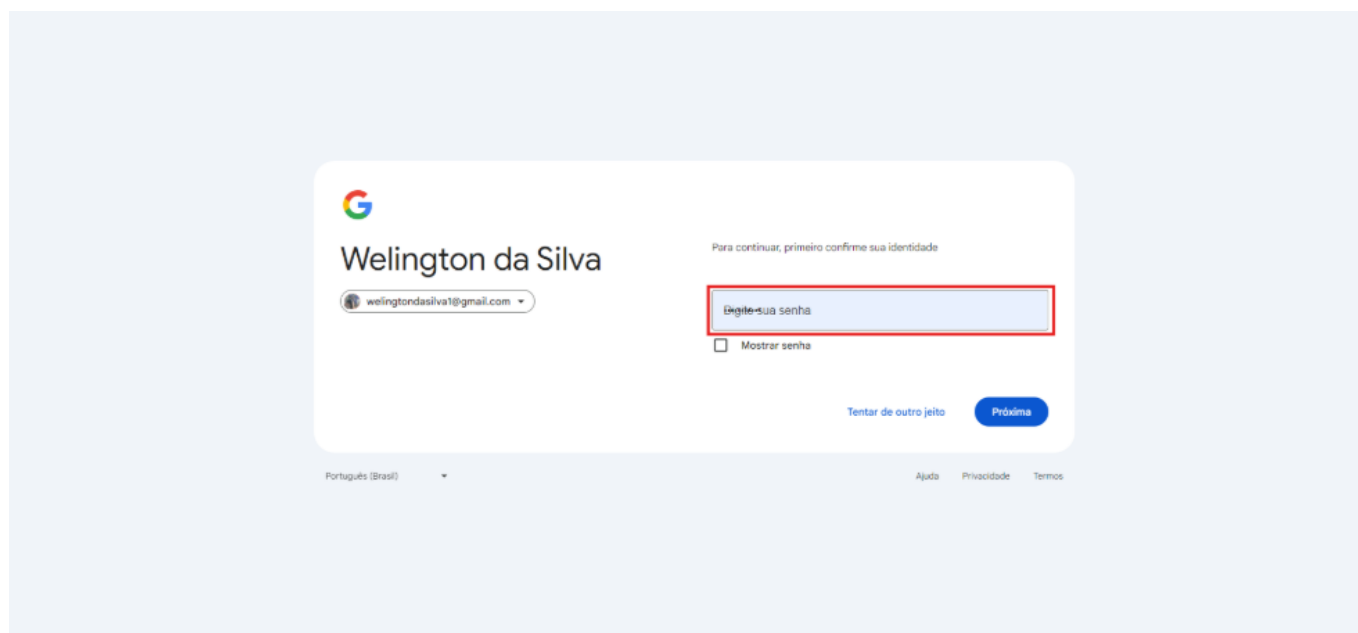

4º Passo: crie o **"aplicativo"**, informando o nome da sua preferência.

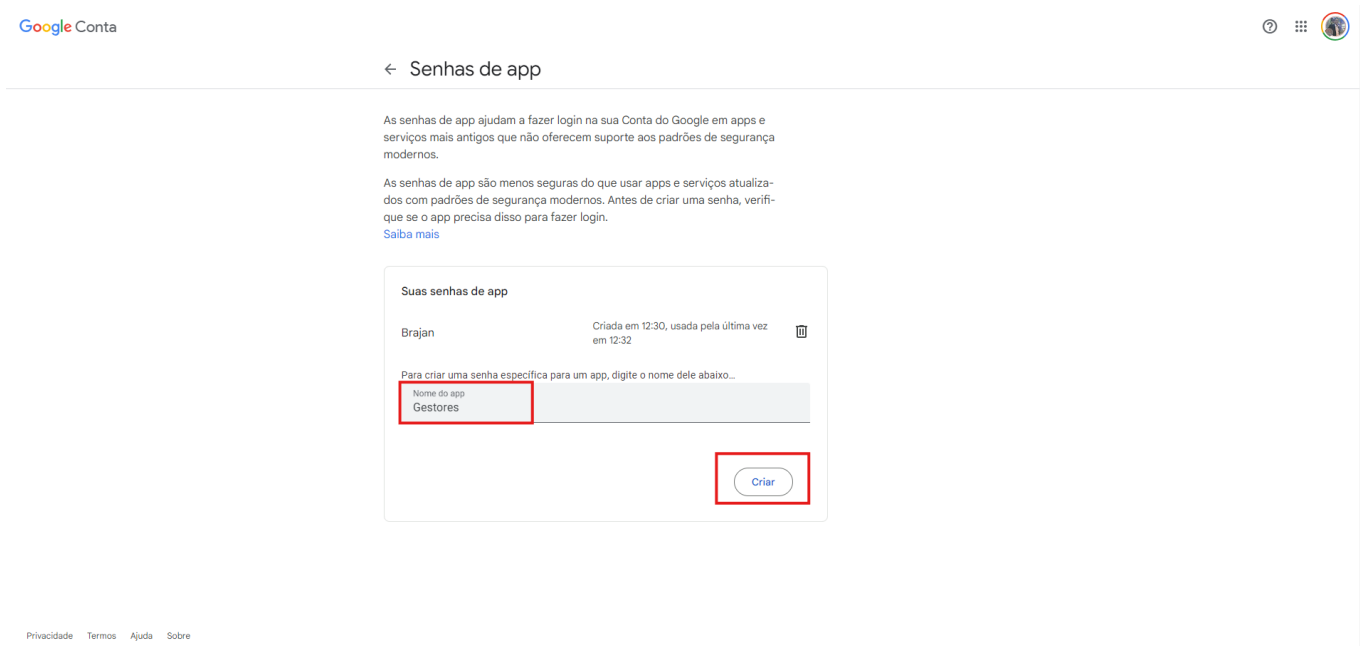

Ao clicar no botão **“criar”** ira gerar uma **“senha aleatória”**, sendo que esta senha deverá ser usada nos sistemas **“Gestores”, “Sinodata”, “GestorPDV” e “MD-e”**.

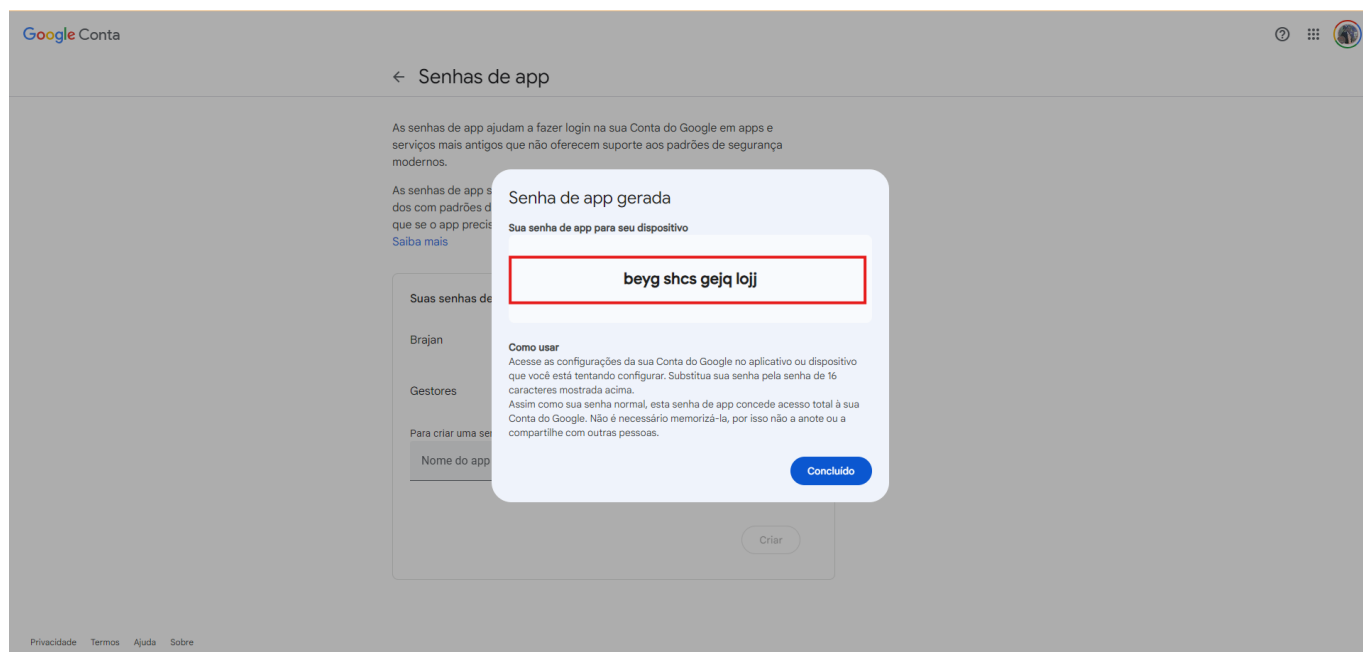

Após copiar a senha, dever informada nas configurações dos respectivos sistemas. Por exemplo: **“Gestores” Utilitários → Configurações → E-mail**.

Configurações

Certificado Digital | Documentos Fiscais | **E-mail** | Equipamentos | Orçamento | Pedido | Carnê | Etiquetas | Sequência | Funções | Utilitário | Produto | Rela

Servidor SMTP:  Porta:

Usuário:  Senha:

SMTP exige conexão segura  TLS

Enviar e-mail pelo gerenciador padrão

Orçamento | Boleto | Nota Fiscal | Pedido de Venda | **E-mail Setor**

+ ! X [ ] [ ]

Setor:

Servidor SMTP:  Porta:

Usuário:  Senha:

SMTP exige conexão segura  TLS

Setor	Usuário	SMTP
<Não há dados para visualização>		

✓ F2 | Confirmar    ✗ Esc | Cancelar

ID de solução único: #1503

Autor:: WELINGTON DA SILVA

Última atualização: 02-11-26 17:36