

Gestores - Aonde preencher o CNPJ da Sefaz

Alguns estados, por exigência da SEFAZ, requerem a informação do escritório de contabilidade. Caso a empresa emitente não possua **um contador responsável**, deve ser informado o CNPJ da própria SEFAZ. No caso da Bahia como mostra no erro , o CNPJ a ser utilizado é **13.937.073/0001-56**.

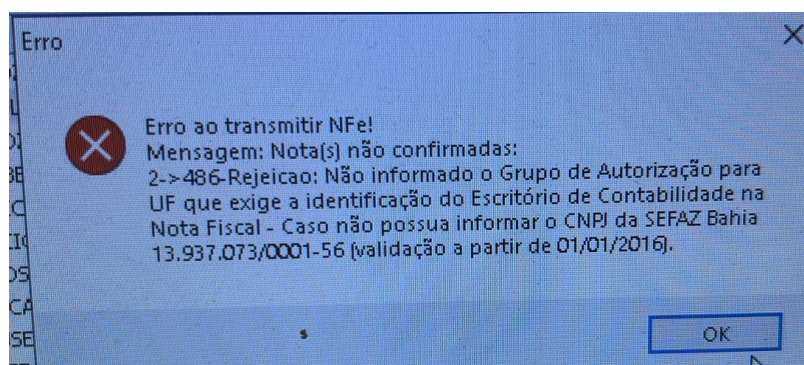

Deve ser preenchido o CNPJ da SEFAZ em **Arquivo > Filiais > Autorizados para download do XML**.

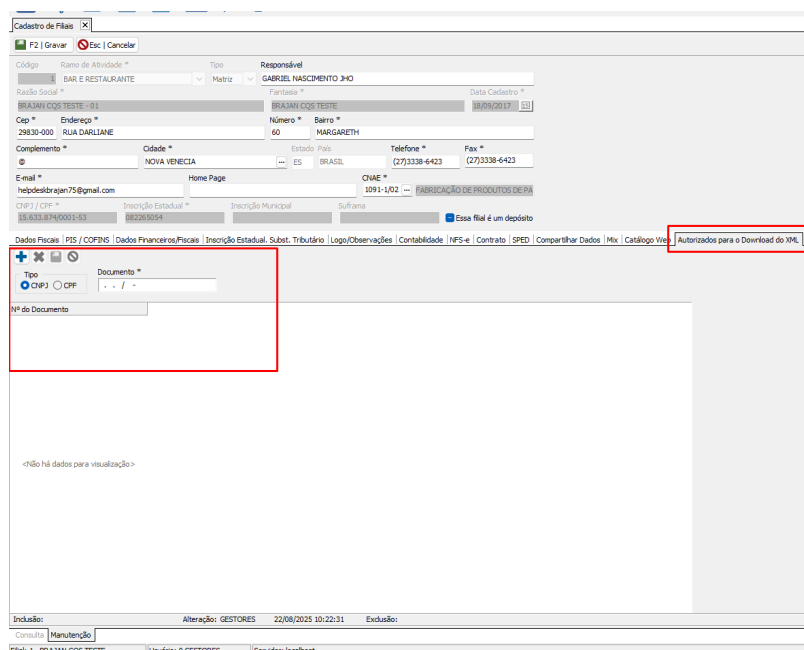

Após realizar esse procedimento, valide e transmita a nota novamente.

ID de solução único: #1813

Autor:: LUANA

Última atualização: 02-11-26 17:06