

CONTROLA AQUI: Erro ao Transmitir: Chave de Configuração "Recebimentos -> Plano de Conta" não encontrada.

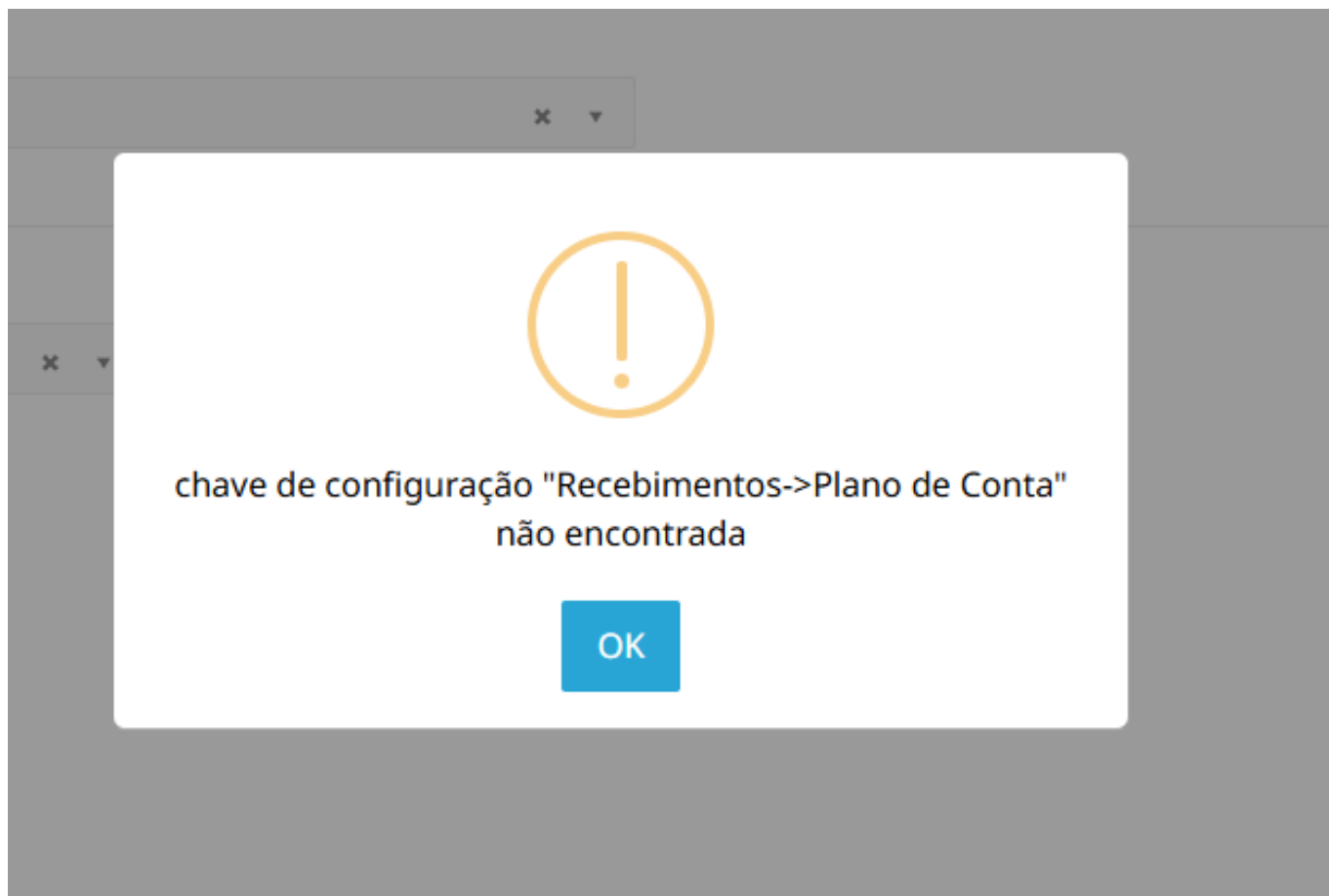

Esse erro ocorre quando a forma de pagamento não tem um plano de contas definido. Para corrigir basta ir nesse caminho:

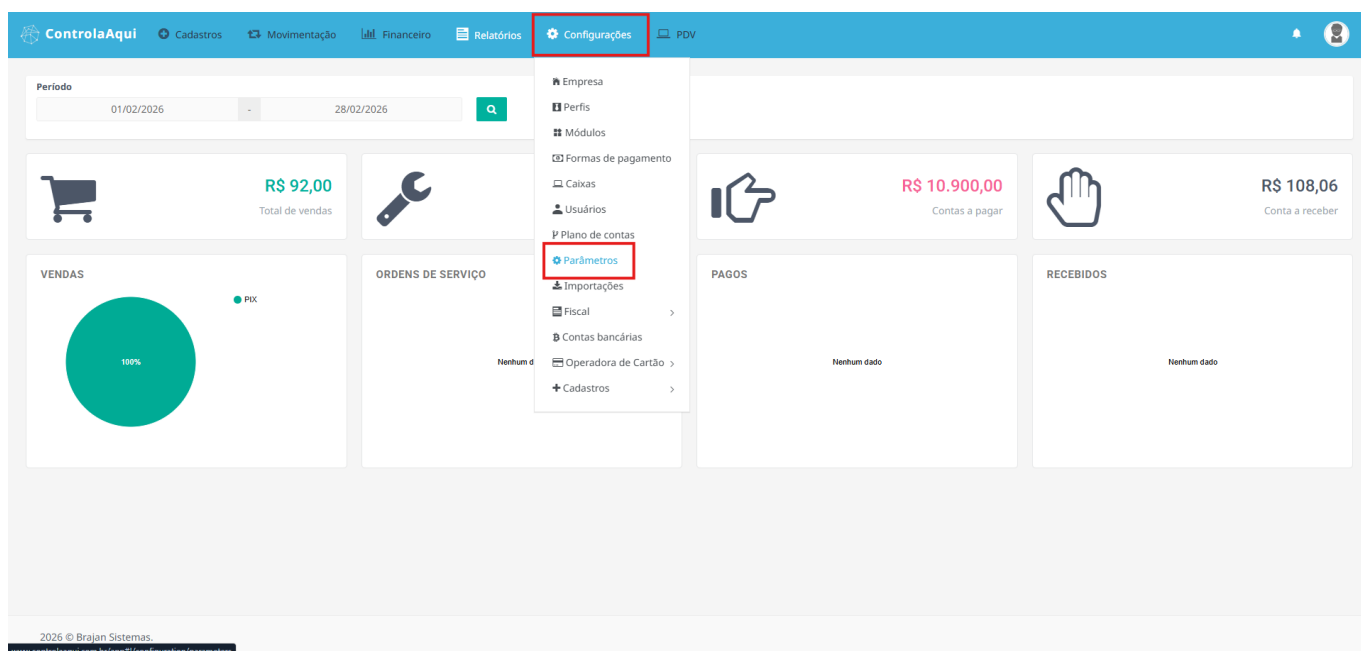

Nesse caminho vão abrir os Parâmetros do sistema, após isso cliquem em recebimentos e vão na aba Plano de Conta. Por exemplo:

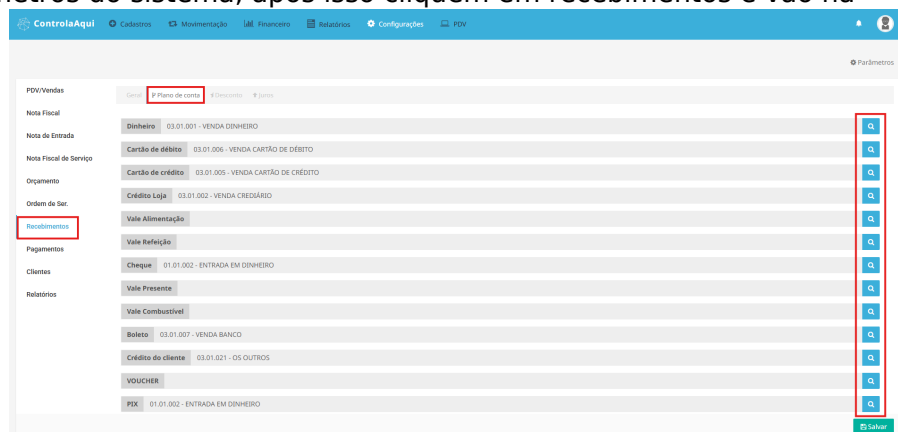

As formas de pagamento que forem utilizadas necessitam ter um plano de contas informado, basta clicar na lupa e selecionar o plano de conta desejado.

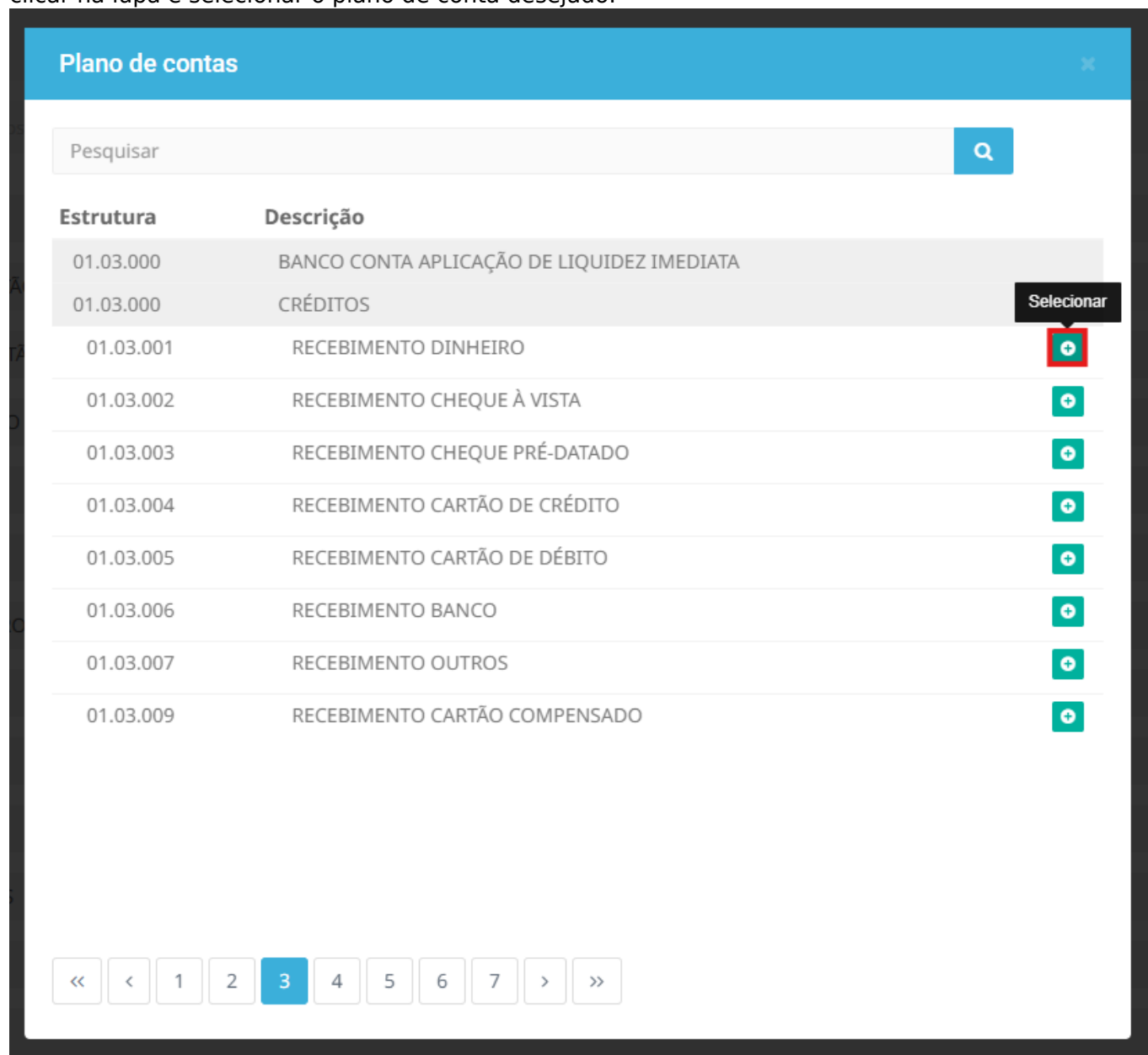

Após isso, basta clicar em salvar

The screenshot shows the 'ControlaAqui' web application. The top navigation bar includes 'ControlaAqui' and several menu items: 'Cadastros', 'Movimentação', 'Financeiro', 'Relatórios', 'Configurações', and 'PDV'. The left sidebar lists various modules: 'PDV/Vendas', 'Nota Fiscal', 'Nota de Entrada', 'Nota Fiscal de Serviço', 'Orçamento', 'Ordem de Ser.', 'Recebimentos' (highlighted), 'Pagamentos', 'Clientes', and 'Relatórios'. The main content area is titled 'Recebimentos' and shows a list of payment methods. Each method is represented by a row with a label, a code, and a description. The methods listed are: 'Dinheiro' (03.01.001 - VENDA DINHEIRO), 'Cartão de débito' (03.01.006 - VENDA CARTÃO DE DÉBITO), 'Cartão de crédito' (03.01.005 - VENDA CARTÃO DE CRÉDITO), 'Crédito Loja' (03.01.002 - VENDA CREDIÁRIO), 'Vale Alimentação', 'Vale Refeição', 'Cheque' (01.01.002 - ENTRADA EM DINHEIRO), 'Vale Presente', 'Vale Combustível', 'Boleto' (03.01.007 - VENDA BANCO), 'Crédito do cliente' (03.01.021 - OS OUTROS), 'VOUCHER', 'PIX' (01.03.001 - RECEBIMENTO DINHEIRO), and 'Tarifa de Cobrança (Boleto)'. Each row has a search icon on the right. At the bottom right of the interface, there is a green 'Salvar' button highlighted with a red box.

Finalizando esse procedimento tente salvar a nota fiscal novamente.

ID de solução único: #2307

Autor:: n/a

Última atualização: 26-02-05 16:30