

Gestores - Erro ao transmitir NFe! Mensagem: Nota(s) não confirmadas: 53-> 211 -Rejeição: IE do substituto invalida.

O erro de rejeição IE do substituto inválido ocorre devido a colocação da mesma IE da Filial na aba INSCRIÇÃO ESTADUAL. SUBST. TRIBUTÁRIO, como não se trata do mesmo IE, aparece uma mensagem de erro, assim acontece de também ocorrer o erro ao transmitir a nota de emissão. A solução para a correção é excluir o IE dentro da aba DATA > tabela CAD_FILIAIS_INSCRICAO no PGMAESTRO.

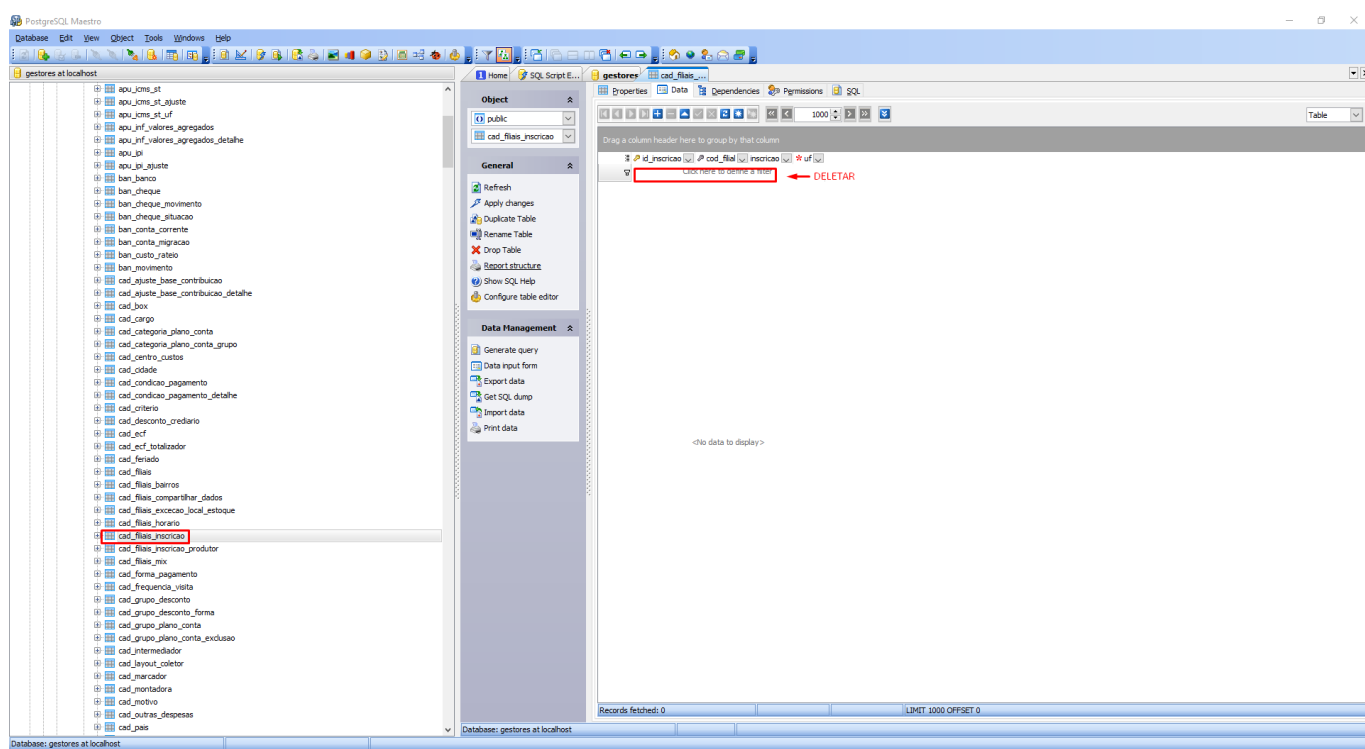
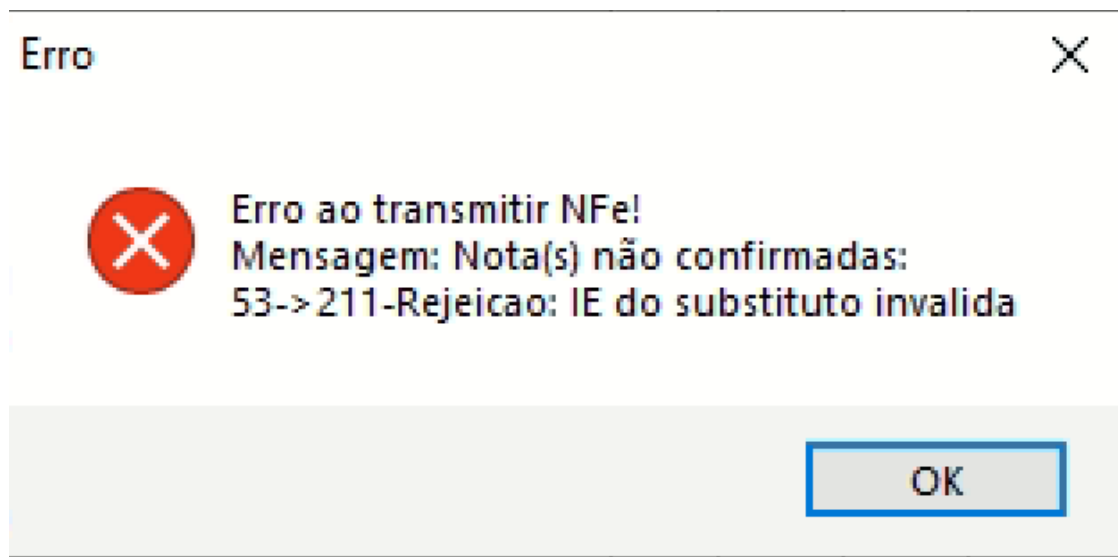

OBS: Esse problema já foi corrigido com as ultimas atualizações, agora quando se coloca o IE incorreto, aparece a mensagem JÁ EXISTE UMA INSCRIÇÃO ESTADUAL PARA ESSE ESTADO!

Cadastro de Filiais

F2 | Gravar Esc | Cancelar

Código: Ramo de Atividade: Tipo: Responsável

AUTO PEÇAS / OFICINA MECÂNICA Mês:

Razão Social: TITANIC AUTO CENTER EIRELI Fantasia: TITANIC AUTO CENTER Data Cadastro: 30/10/2023

Cep: 78870-000 Endereço: AV XV DE NOVEMBRO Número: 270 Bairro: CENTRO

Complemento: Cidade: PARANATINGA Estado: MT País: BRASIL Telefone: Fax:

Email: Home Page: CNAE:

CPF / CNPJ: 38.955.612/0001-66 Inscrição Estadual: 33.335.489-5 Inscrição Municipal: Sufixos: Essa filial é um depósito

Dados Fiscais | PIS / COFINS | Dados Financeiros | **Inscrição Estadual - Subst. Tributário** | Logo/Observações | Contabilidade | NFS-e | Contrato | SPED | Compartilhar Dados | Mix | Outras informações | Catálogo Digital

Inscrição Estadual Estado

Filial | Insc. Estadual Subst. Tributário

Inscrição Estadual	Estado
33.335.489-5	MT

F2 | Confirmar Esc | Cancelar

<não há dados para mostrar>

Cadastro de Filiais - Gestores | Cópia licenciada para: TITANIC AUTO CENTER EIRELI - ...

Já existe uma Inscrição Estadual para esse estado!

OK

Inclusão: Alteração: GESTORES 08/05/2023 15:05:08 Exclusão:

Consulta Manutenção

ID de solução único: #1104

Autor:: RODRIGO NOVAIS RIGO

Última atualização: 02-13-26 19:58