

EDIÇÃO LAYOUT DE RELATÓRIO NO PEDIDO DE VENDA: SOMANDO OS DESCONTOS.

Para realizar edições no layout de relatórios, no pedido de venda e orçamento faz-se necessário, seguir o passo a passo:

Passo 1:

Em Movimento > Pedido de Venda > Pedido de Venda, após criar o relatório em questão tem-se duas opções, ao selecionar o mesmo e em Opções > Editar layout da impressão do pedido F8.

OU em Imprimir > Ícone com 3 barras...

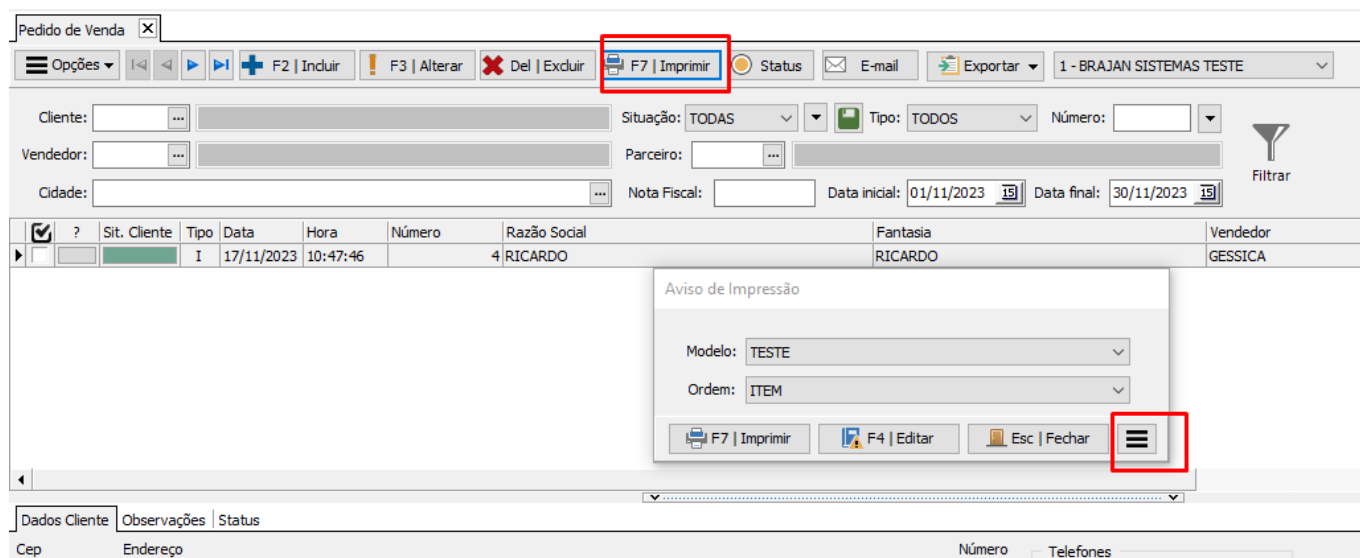

Incluir > Nomear > Salva e ESC...

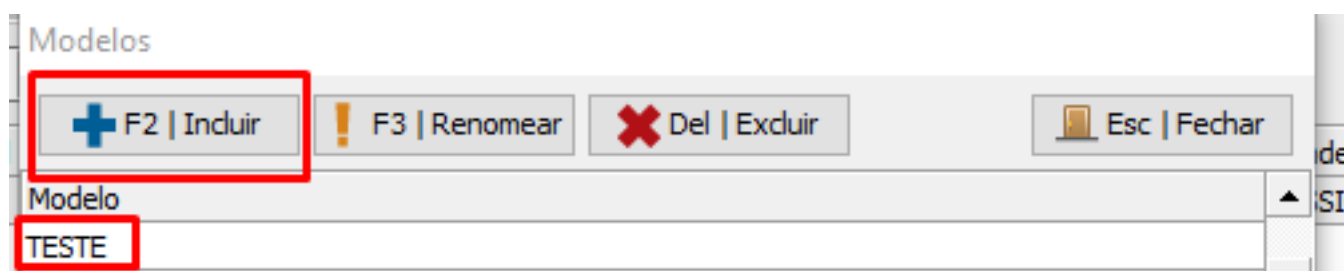

Imprimir > Modelo > Selecionar Modelo que Nomeou > Editar...

Faq Brajan Sistemas Pedido de Venda

Pedido de Venda - Gestores | Cópia licenciada para: BRAJAN SISTEMAS TESTE - CNPJ: 14.233.855/0001-77

Arquivo Estoque Posto Serviços Transporte Movimento Financeiro Gerencial Produção Relatórios Indicadores Fiscal Segurança Parâmetros Utilitários Ajuda

Pedido de Venda X

Opções F2 | Incluir F3 | Alterar Del | Excluir F7 | Imprimir Status E-mail Exportar 1 - BRAJAN SISTEMAS TESTE

Cliente: Situação: TODAS Tipo: TODOS Número: Vendedor: Parceiro: Cidade: Nota Fiscal: Data inicial: 01/11/2023 Data final: 30/11/2023

Sit. Cliente	Tipo	Data	Hora	Número	Razão Social	Fantasia	Vendedor	Total
I		19/11/2023	18:33:23	4	THAIS MOREIRA	THAIS MOREIRA	LUIS	25,

Aviso de Impressão

Modelo: TESTE
Ordem: ITEM

F7 | Imprimir F4 | Editar Esc | Fechar

Após realizar as configurações iniciais, segue o **passo 2**:

Para editar o layout e realizar a inclusão dos totais de desconto por exemplo, faz-se necessário incluir uma coluna para que haja espaçamento para inserir os campos.

Code Data Page1

Report Title
Report Summary
Page Header
Page Footer
Header
Footer
Master Data
Detail Data
Subdetail Data
Data 4th level
Data 5th level
Data 6th level
Group Header
Group Footer
Child
Column Header
Column Footer
Overlay
Vertical bands
Clipped TRUE
Color dNone
Cursor crDefault
DataField
DataSet (Not assign)
PropL
DescL

CODIGO	PRODUTO	QUANTIDADE	UNITARIO	SUBTOTAL	DESCONTO	ACRESCIMO	TOTAL
GroupHeader: GroupHeader1							
MasterData: MasterData3							
DetailData: DetailData1							
DetailData: DetailData2							
DetailData: DetailData3							
GroupFooter: GroupFooter1							
SUBTOTAL: [fxImpPedido].[DESCONTO] [fxImpPed].[ACRESCIMO] [fxImpPed].[IPI] [fxImpPed].[TOTAL] [fxImpPedido].[FRETE] [fxImpPed].[SEGURO] [fxImpPed].[OUTRAS DESPESAS] [fxImpPed]							
OBSERVAÇÕES: [copy(<fxImpPedido."observacao", 1, 1000) IIF(SUM(<fxImpItems."quantidade_m3"> * MasterData3) > 0.0000, ' - M3 : ' + FloatToStr(SUM(<fxImpItems."quantidade_m3"> * MasterData3)), '')]							
FORMA DE PAGAMENTO / CONDIÇÃO DE PAGAMENTO							
Forma de Pagamento: [fxImpPedido."desc_forma"] [fxImpPedido."tot"] Forma de Pagamento: [fxImpPedido."desc_forma3"] [fxImpPedido."tot"] Forma de Pagamento: [fxImpPedido."desc_forma2"] [fxImpPedido."tot"] Forma de Pagamento: [fxImpPedido."desc_forma4"] [fxImpPedido."tot"] Condição de Pagamento: [fxImpPedido."desc_condicao"]							
PARCELAMENTO							
Nº VENCIMENTO VALOR Nº VENCIMENTO VALOR Nº VENCIMENTO VALOR							
MasterData: MasterData1							
[fxImpParcela] [fxImpParcela_val]							

Centimeters 0,04; 0,09 18,90; 0,90 Memo40: NÃO É DOCUMENTO FISCAL - NÃO É VÁLIDO COMO RECIBO E COMO GARANTIA DE MERCADORIA - NÃO COMPROVA PAGAMENTO

Após, faz-se necessário arrastar essa lacuna " Header 1" para que no final não fique desconfigurado o relatório,

Passo 3:

Em seguida, necessita que seleccione toda a tela abaixo de GroupFooter1, seja puxada para baixo, com isso aumente o espaçamento da mesma e copie a palavra [desconto] e cole, após copie a

tabela [fxImpltens."desconto"] e cole a frente do desconto alinhando com a coluna de descontos, como na imagem abaixo:

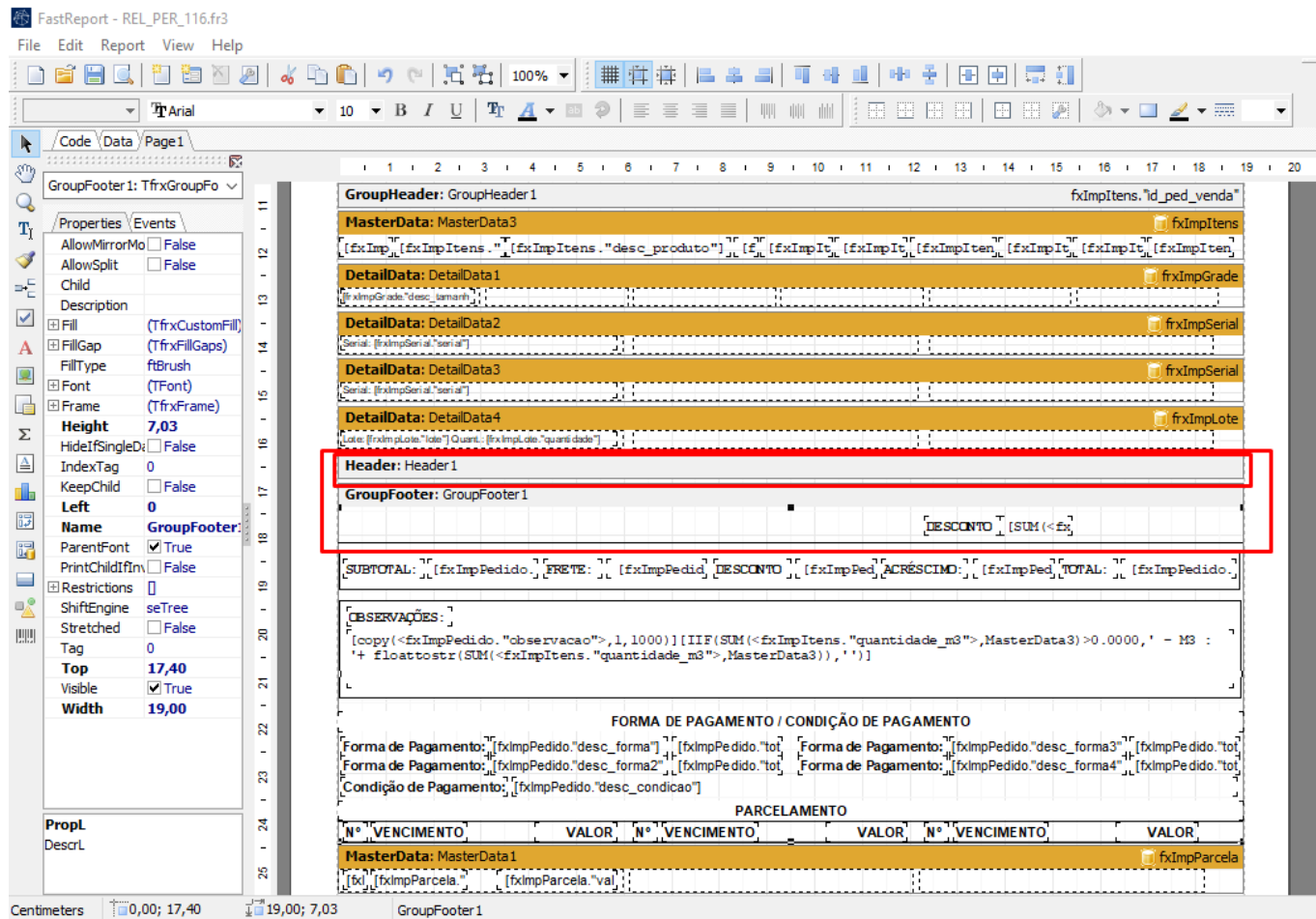

Passo 4:

Para que seja possível ser somado os totais de desconto, faz-se necessário clicar duas vezes em [fxImpltens."desconto"] dentro de GroupFooter1 e apagar toda a frase que irá aparecer, após clique em Somar "Σ"...

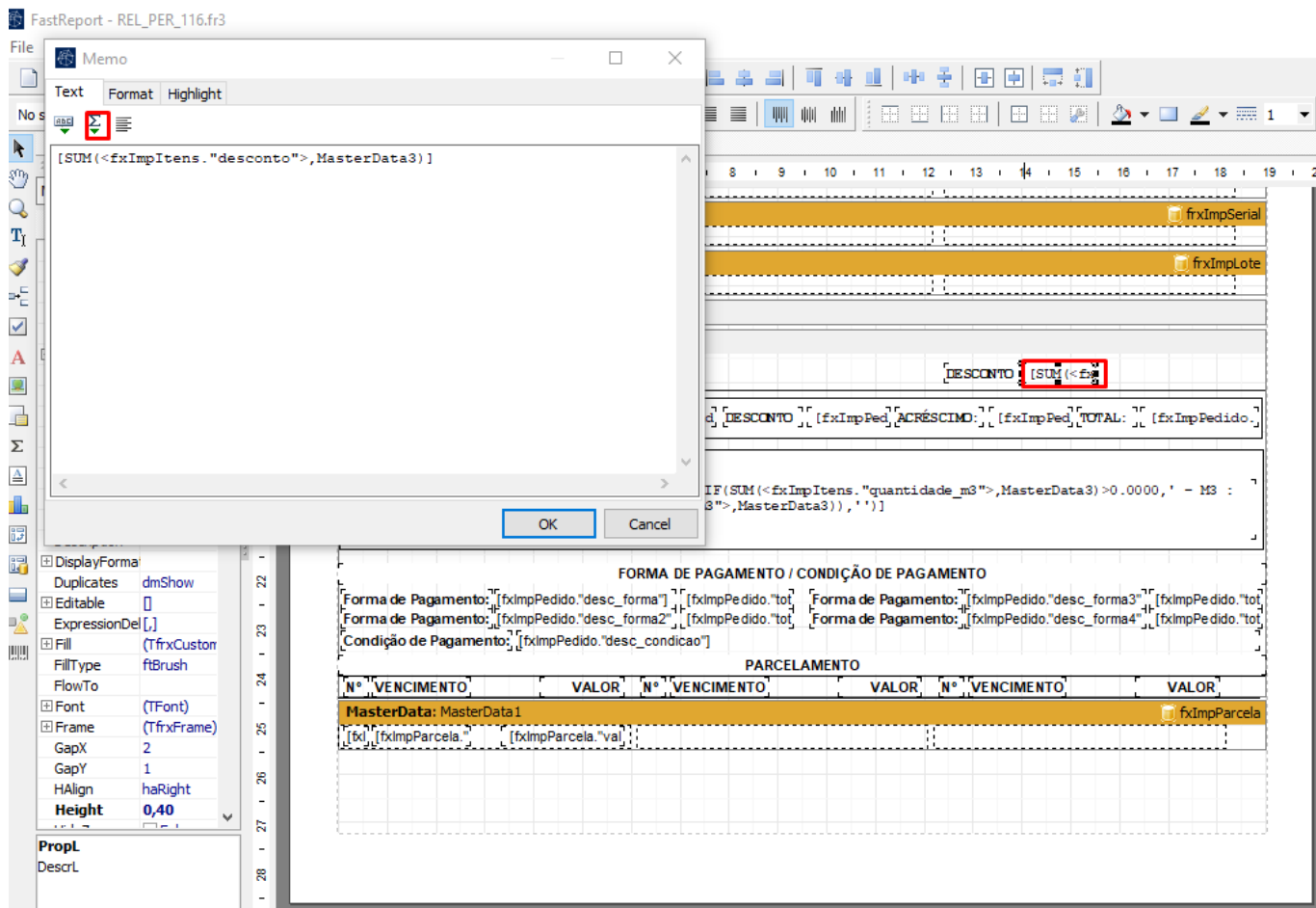

Passo 5: "Σ", em seguida abrirá uma janela sendo necessário configurar da seguinte maneira:

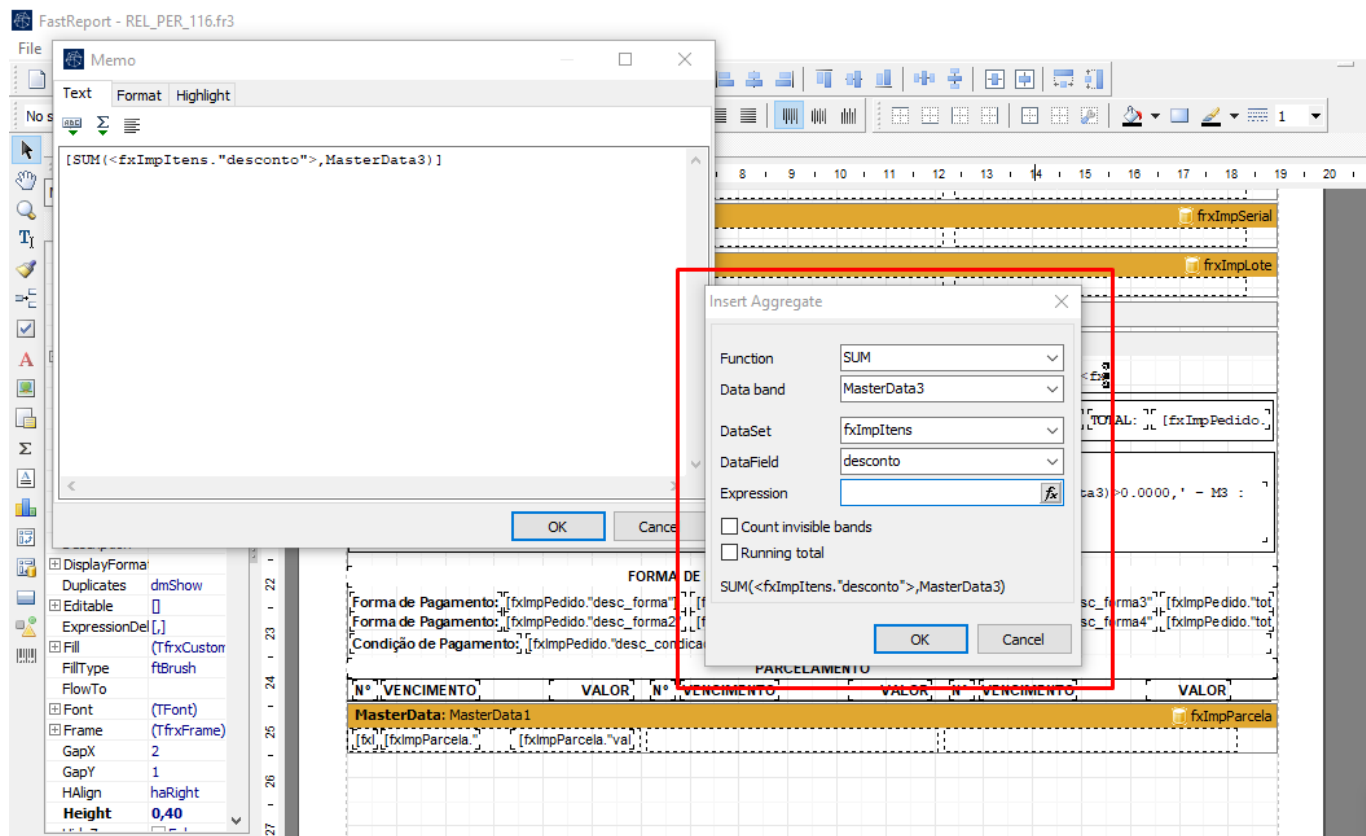

Passo 6: Após configurar, salve e imprima o modelo:

COMO GARANTIA DE MERCADORIA - NÃO COMPROVA PAGAMENTO



RUA DARLIANE
CENTRO - NOVA VENEZIA ES CEP 29830-000
CNPJ: 14.233.855/0001-77
Inscrição Estadual: 080.977.29-4
Telefone: (27)3313-7100
robervalmmartins@hotmail.com

PEDIDO Nº: **4**

EMISSÃO: **17/11/2023 10:47:46**

VENDEDOR: **GESSICA**

DADOS DO CLIENTE

CÓDIGO 22	NOME / RAZÃO SOCIAL RICARDO	FANTASIA RICARDO
ENDEREÇO: RICAISJD A213		BARRIO: CASA
CIDADE: BOA VISTA	UF: RR	CEP: 69301-110
TELEFONES: 27999780219		COMPLEMENTO:

DISCRIMINAÇÃO DO S PRODUTOS

CÓDIGO	REFERÊNCIA	PRODUTO	UN.	QUANTIDADE	UNITÁRIO	SUBTOTAL	DESCONTO	ACRÉSCIMO	TOTAL
217		AÇAI 350 ML	UN	1,00	10,00	10,00	1,00	0,00	9,00
227		AÇAI 700 ML	UN	1,00	18,00	18,00	0,54	0,00	17,46
DESCONTO							1,54		

SUBTOTAL:	26,46	FRETE:	0,00	DESCONTO	0,00	ACRÉSCIMO:	0,00	TOTAL:	26,46
------------------	-------	---------------	------	-----------------	------	-------------------	------	---------------	-------

OBSERVAÇÕES:

FORMA DE PAGAMENTO / CONDIÇÃO DE PAGAMENTO

Forma de Pagamento: DINHEIRO	R\$ 26,46	Forma de Pagamento:	R\$ 0,00
Forma de Pagamento:	R\$ 0,00	Forma de Pagamento:	R\$ 0,00
Condição de Pagamento:			

PARCELAMENTO

Nº VENCIMENTO	VALOR	Nº VENCIMENTO	VALOR	Nº VENCIMENTO	VALOR

O sistema contém amplas maneiras de configurações, onde poderá realizar diversos tipos de layouts para o seu relatório.

ID de solução único: #1166

Autor.: Thais Veloso

Última atualização: 02-12-26 18:56