Gestores - Múltiplas Unidades no Pedido de Vendas

No múltiplas unidades a funcionalidade será facilitar ao lançar o produto no pedido de venda.

Ex: se for realizar uma venda de 1 caixa com 12 unidades não será necessário colocar os 12 produtos, pois quando lançar o código do múltiplas unidades o sistema converterá para unidade principal do produto.

Segue os registros de tela em anexo: Em arquivos > critérios >ramo de atividades x critérios.
Será necessário habilitar definindo o ramo de atividade.

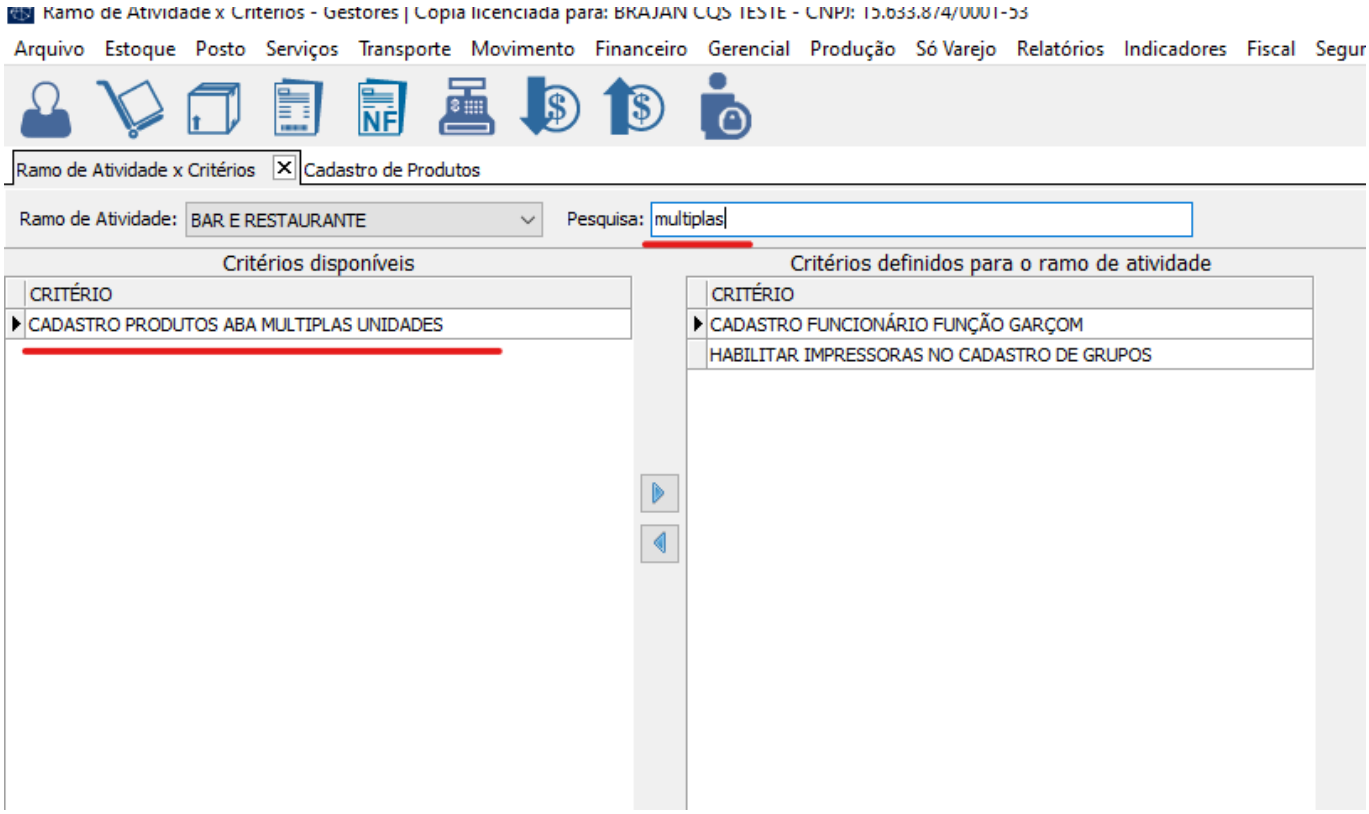

Conforme o ramo de atividades definido.

Selecionando um produto será necessário aplicar a múltiplas unidades.

© 2026 Ricardo De Souza Carvalho <ricardo@brajan.com.br> | 11-25-26 13:31
URL: https://faq.eadbrajan.com.br/content/105/244/pt_br/gestores-_-múltiplas-unidades-no-pedido-de-vendas.html

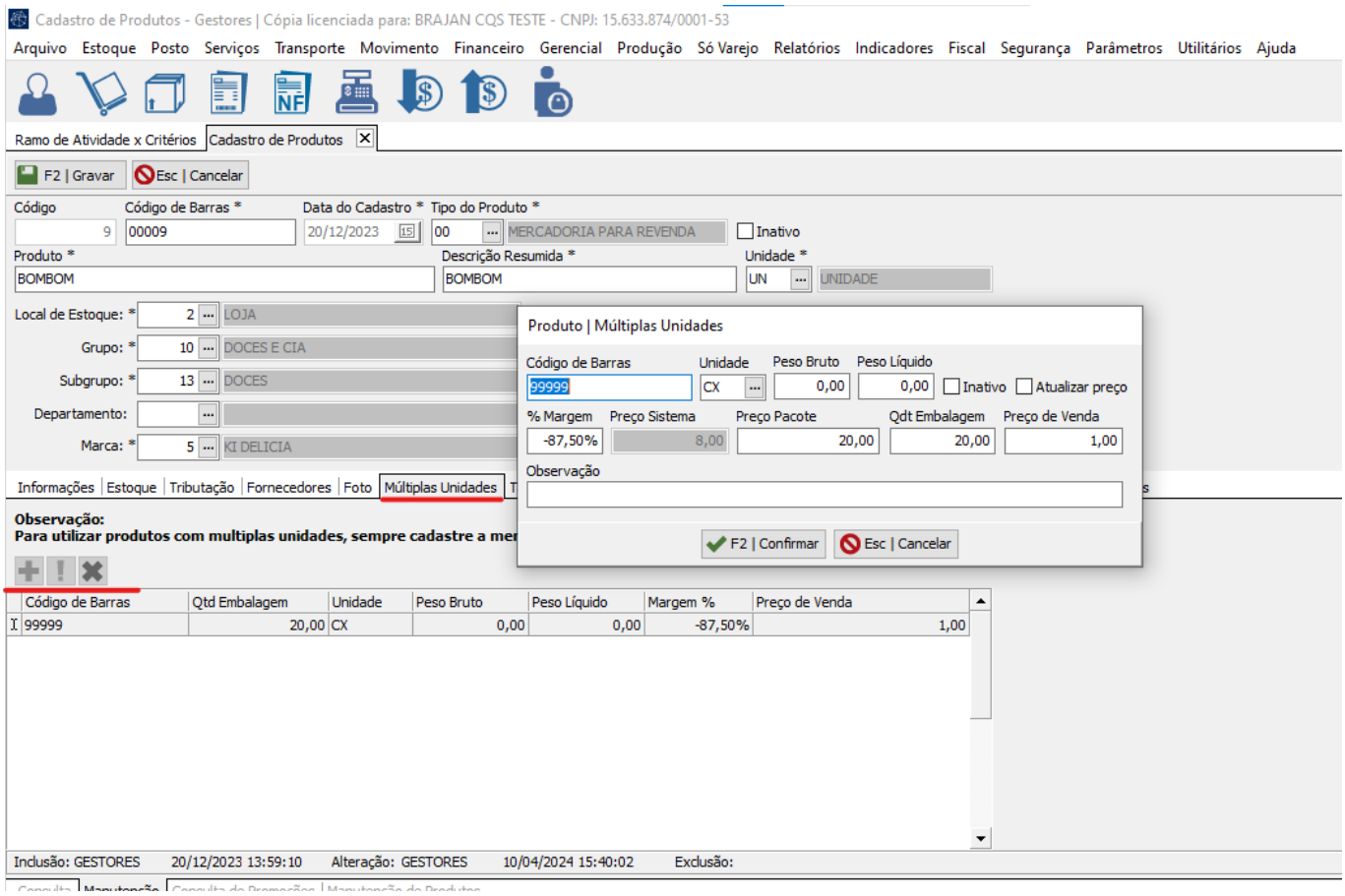

Após configurar pode concluir o pedido.

Ao realizar o pedido a quantidade será de acordo como configurado, puxando toda a quantidade destinada do produto selecionado de uma única só vez.

© 2026 Ricardo De Souza Carvalho <ricardo@brajan.com.br> | 11-25-26 13:31

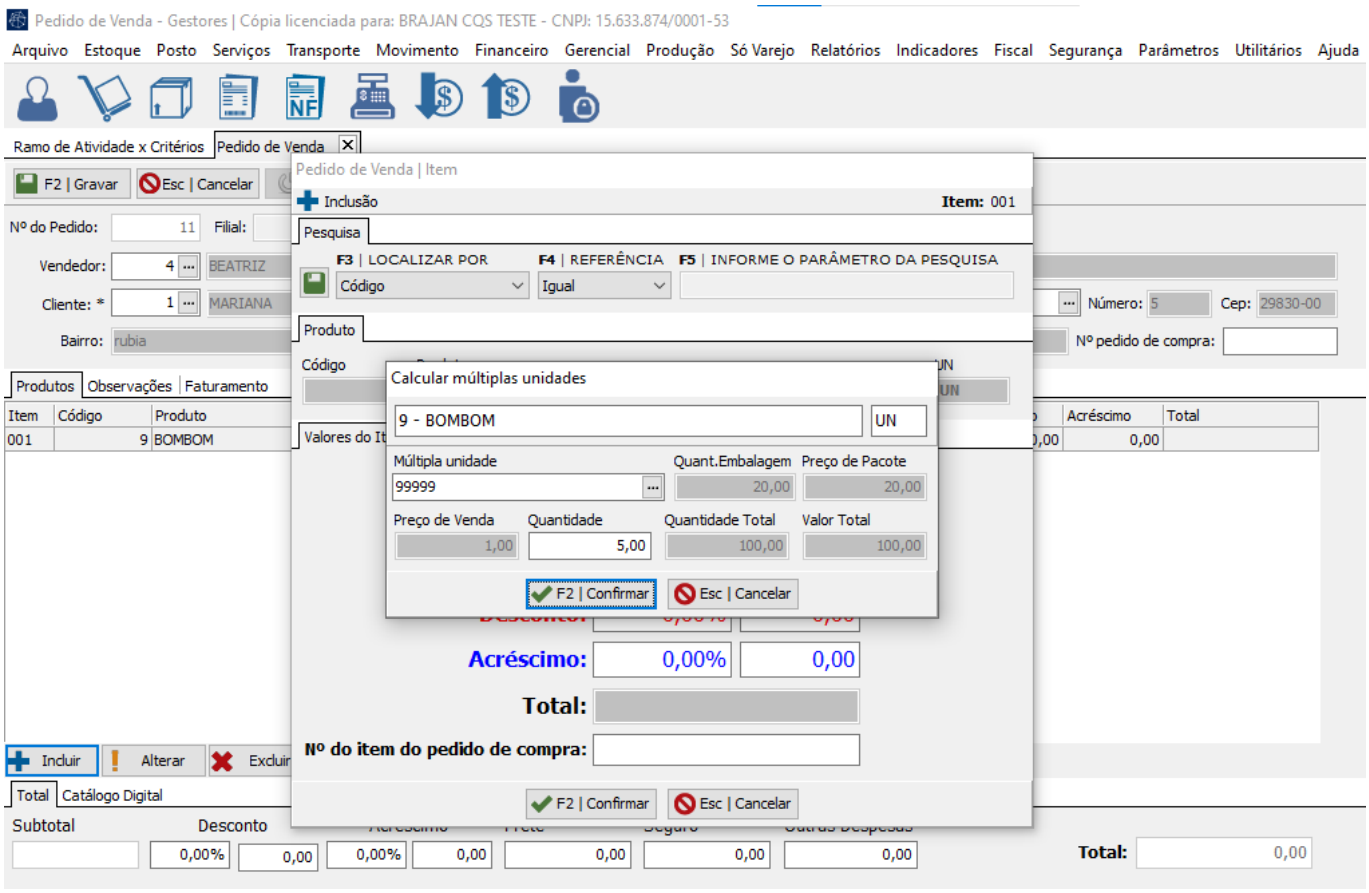

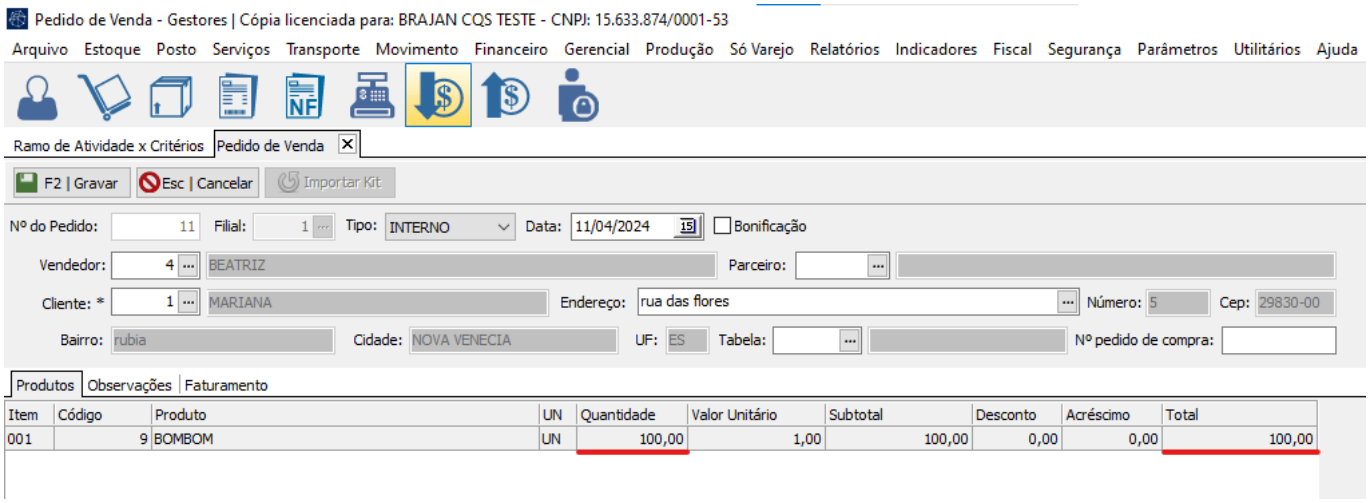

ID de solução único: #1243
Autor:: beatriz
Última atualização: 02-12-26 18:27

© 2026 Ricardo De Souza Carvalho <ricardo@brajan.com.br> | 11-25-26 13:31
URL: https://faq.eadbrajan.com.br/content/105/244/pt_br/gestores-_-múltiplas-unidades-no-pedido-de-vendas.html