

Modulo Posto - Monitor Posto não esta comunicando ao concentrador?

Modulo Posto - Monitor Posto não esta comunicando ao concentrador?

1.Caso de erro na comunicação com o concentrador verifique esses passos.

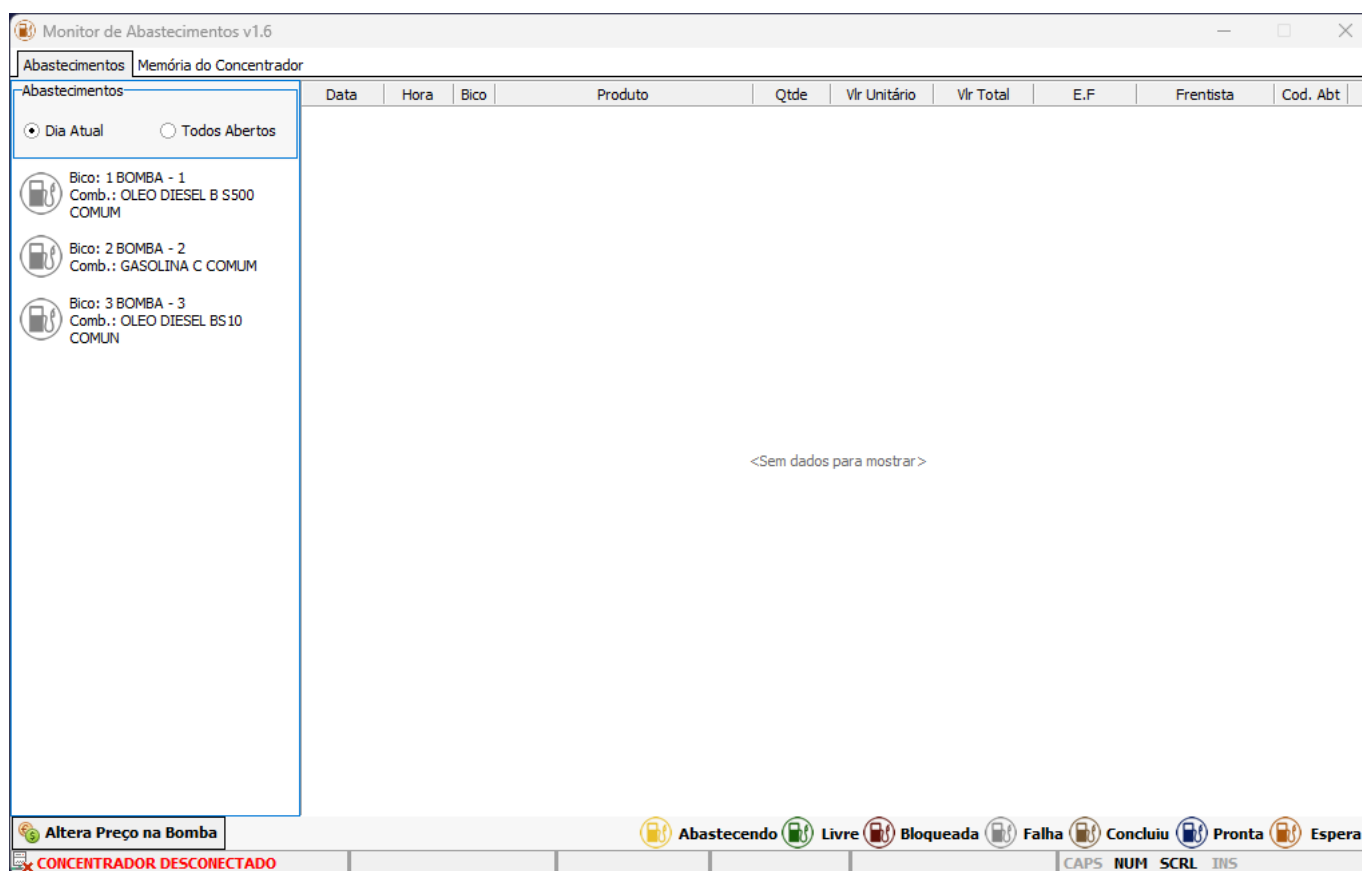

2.Ao identificar esse erro, será necessário fechar o sistema PDV e o monitor posto. Após, será necessário entrar na configuração windows + R e entrar no seguinte registro:

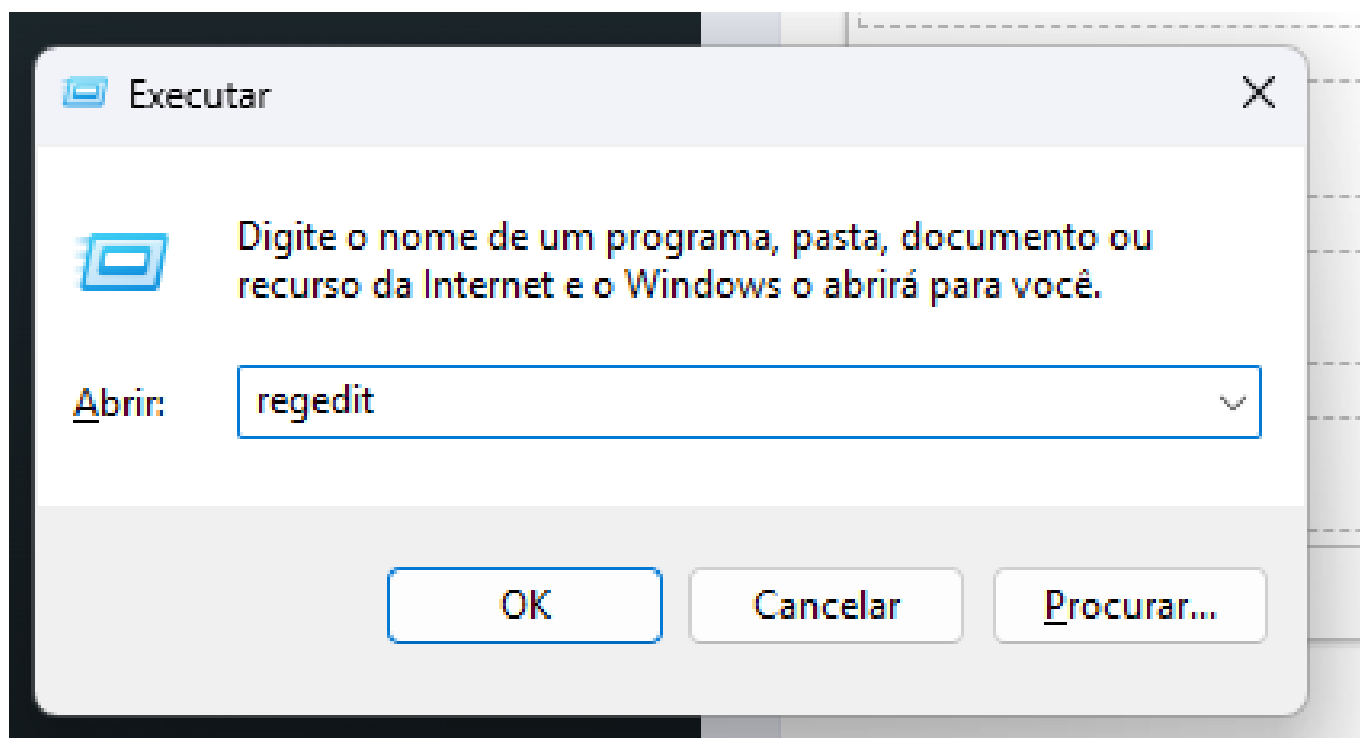

3. Feito isso, será necessário excluir as seguintes pastas: Afim de que, sejam criados novos registros do windows.

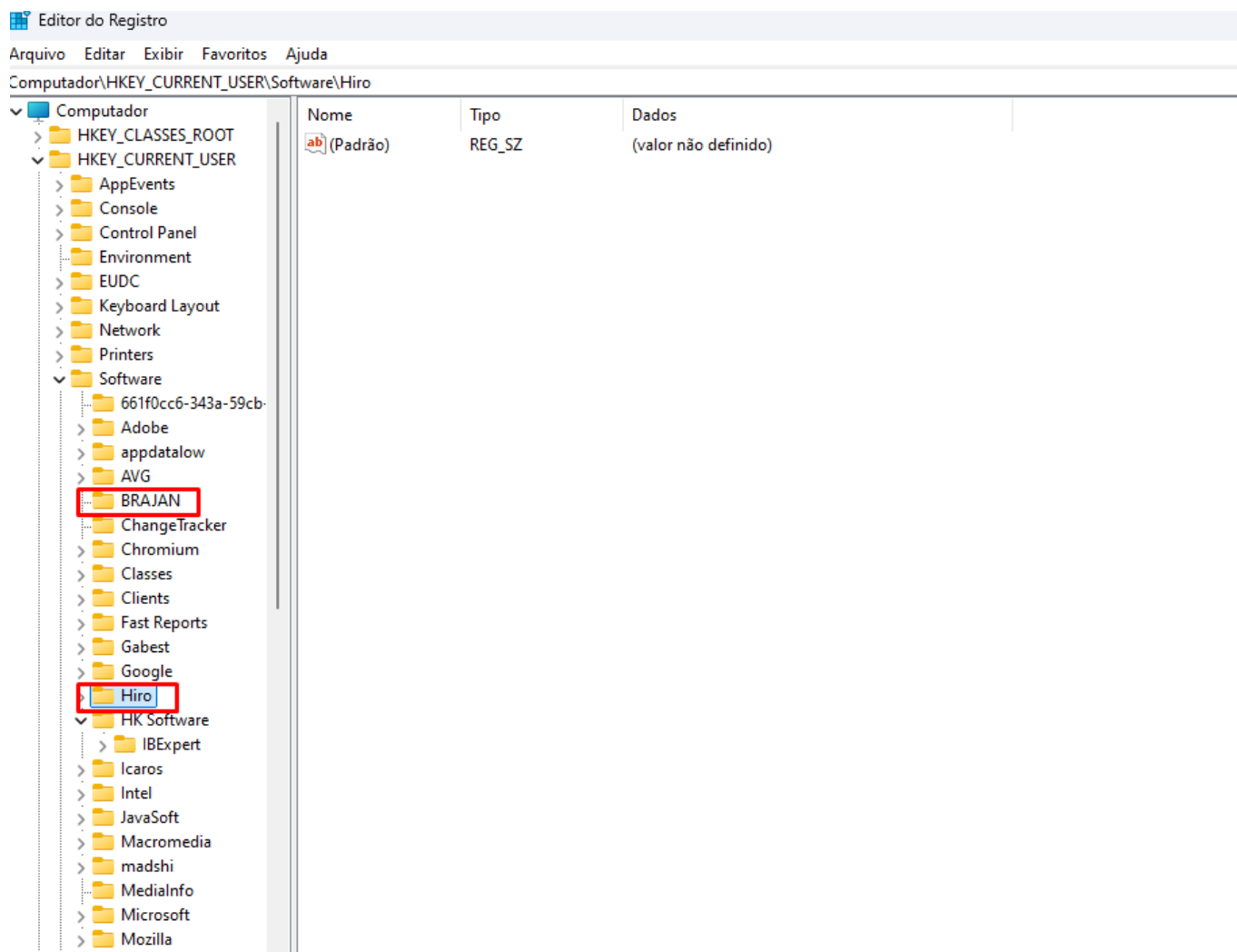

4. Sendo assim, ao excluir esses registros, necessita ir na seguinte pasta: C:\Gestor\GestorPDV e rodar o seguinte bat:

0)	tada	07/12/2019 06:08	Arquivo WAV	279 KB
) (TeamViewerQS-ids6e5w5sz	06/02/2020 16:13	Aplicativo	9.634 KB
	tlbgem	20/10/2022 08:28	Arquivo em Lotes ...	1 KB
	TraducaoDev	11/01/2011 22:19	Parâmetros de co...	45 KB

5. Portanto, após faz-se necessário entrar na configuração acima novamente e verificar, se a porta do registro esta de acordo com a do PDV.

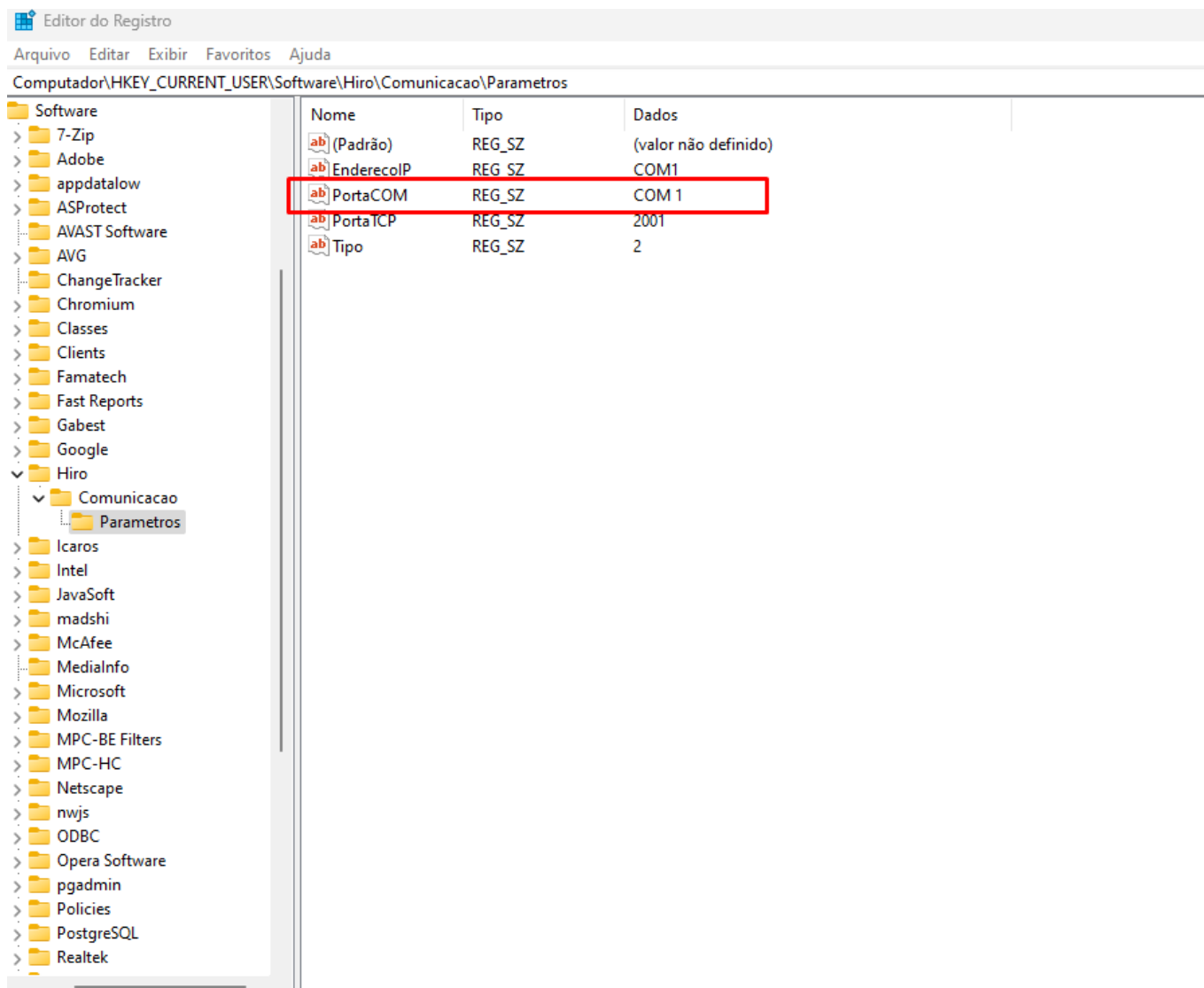

Configurações do Caixa

Cancela (ESC) Conexões (F1) Turnos (F7) Confirma (F12)

Menu Gerencial
Formas de Pagamento
Balança
Parâmetros do Sistema
Texto Crediário
NFC-e | NFSe
TEF | PicPay | PIX
Posto de Combustível
Mesas | Delivery
Display Teclado
Catraca

Configuração Posto | Produtos Cartão Combustível

Configuração do Concentrador:

Concentrador	Hiro
Tipo Comunicação	<input type="radio"/> Serial <input checked="" type="radio"/> Socket
Porta/IP	COM1
Porta Ethernet	1771
Intervalo Leitura de Abastecimento	500

Configurações do Sistema
Módulo Terminal

Configuração de Bico/Bomba de Combustível

Bico	Produto	Nº Bomba	Bomba	Tanque	Ativo	E.I Manual
04	OLEO DIESEL B S500 COMUM	1	BOMBA - 1	1	<input checked="" type="checkbox"/>	
05	GASOLINA C COMUM	2	BOMBA - 2	2	<input checked="" type="checkbox"/>	
14	OLEO DIESEL BS10 COMUN	3	BOMBA - 3	3	<input checked="" type="checkbox"/>	

Atualizar Lista de Bicos

Quantidade

6. Ademais, feito as seguintes rotinas acima, abra o Monitor Posto e verifique se os abastecimentos caíram corretamente.

Monitor de Abastecimentos										
Abastecimentos Memória do Concentrador										
	Data	Hora	Bico	Produto	Qtde	Vlr Unitário	Vlr Total	E.F	Frentista	Cod. Abt
Bico: 1 BOMBA - 1 Comb.: GASOLINA COMUM	31/01/2022	16:00:00	7	ETANOL	1,690	1,12	1,89	3,770		2
Bico: 2 BOMBA - 3 Comb.: DIESEL S500	31/01/2022	16:00:00	7	ETANOL	2,080	1,12	2,33	2,080		1
Bico: 2 BOMBA - 3 Comb.: DIESEL S500	31/01/2022	08:09:00	6	DIESEL S500	4,550	1,12	5,10	4,550		1
Bico: 3 BOMBA - 2 Comb.: ETANOL	28/01/2022	16:20:00	7	ETANOL	56,420	7,00	394,94	146,640		41
Bico: 3 BOMBA - 2 Comb.: ETANOL	28/01/2022	16:20:00	5	GASOLINA COMUM	48,750	1,12	54,74	106,080		40
Bico: 3 BOMBA - 2 Comb.: ETANOL	28/01/2022	16:20:00	6	DIESEL S500	48,100	1,12	54,01	115,180		39
Bico: 4 BOMBA - 1 Comb.: GASOLINA COMUM	28/01/2022	16:20:00	3	ETANOL	42,250	1,12	47,44	89,830		38
Bico: 4 BOMBA - 1 Comb.: GASOLINA COMUM	28/01/2022	16:20:00	4	GASOLINA COMUM	41,730	1,12	46,86	87,100		37
Bico: 5 BOMBA - 2 Comb.: GASOLINA COMUM	28/01/2022	16:20:00	1	GASOLINA COMUM	36,010	1,12	40,43	107,770		36
Bico: 5 BOMBA - 2 Comb.: GASOLINA COMUM	28/01/2022	16:20:00	2	DIESEL S500	35,490	1,12	39,85	96,850		35
Bico: 6 BOMBA - 3 Comb.: DIESEL S500	28/01/2022	16:12:00	7	ETANOL	13,780	7,00	96,46	90,220		34
Bico: 6 BOMBA - 3 Comb.: DIESEL S500	28/01/2022	16:11:00	8	ETANOL	6,110	1,12	6,86	66,690		33
Bico: 7 BOMBA - 4 Comb.: ETANOL	28/01/2022	16:11:00	7	ETANOL	7,280	1,12	8,17	76,440		32
Bico: 7 BOMBA - 4 Comb.: ETANOL	28/01/2022	16:11:00	1	GASOLINA COMUM	34,840	1,12	39,12	71,760		31
Bico: 7 BOMBA - 4 Comb.: ETANOL	28/01/2022	16:11:00	2	DIESEL S500	36,010	1,12	40,43	61,360		30
Bico: 8 BOMBA - 4 Comb.: ETANOL	28/01/2022	16:11:00	3	ETANOL	42,640	1,12	47,88	47,580		29
Bico: 8 BOMBA - 4 Comb.: ETANOL	28/01/2022	16:11:00	4	GASOLINA COMUM	36,660	1,12	41,16	45,370		28
Bico: 8 BOMBA - 4 Comb.: ETANOL	28/01/2022	16:11:00	5	GASOLINA COMUM	43,940	1,12	49,34	57,330		27
Bico: 8 BOMBA - 4 Comb.: ETANOL	28/01/2022	16:11:00	6	DIESEL S500	44,980	1,12	50,51	67,080		26
Bico: 8 BOMBA - 4 Comb.: ETANOL	28/01/2022	16:11:00	8	ETANOL	39,260	1,12	44,08	60,580		25
Bico: 8 BOMBA - 4 Comb.: ETANOL	28/01/2022	16:11:00	7	ETANOL	38,220	1,12	42,92	69,160		24
Bico: 8 BOMBA - 4 Comb.: ETANOL	28/01/2022	16:10:00	4	GASOLINA COMUM	1,820	1,12	2,04	8,710		23
Bico: 8 BOMBA - 4 Comb.: ETANOL	28/01/2022	16:08:00	5	GASOLINA COMUM	7,800	1,12	8,75	13,390		22
Bico: 8 BOMBA - 4 Comb.: ETANOL	28/01/2022	16:08:00	6	DIESEL S500	10,530	1,12	11,82	22,100		21
Bico: 8 BOMBA - 4 Comb.: ETANOL	28/01/2022	16:08:00	8	ETANOL	13,910	1,12	15,62	21,320		20
Bico: 8 BOMBA - 4 Comb.: ETANOL	28/01/2022	16:08:00	7	ETANOL	15,990	1,12	17,95	30,940		19
Bico: 8 BOMBA - 4 Comb.: ETANOL	28/01/2022	16:07:00	1	GASOLINA COMUM	8,060	1,12	9,05	36,920		18
Bico: 8 BOMBA - 4 Comb.: ETANOL	28/01/2022	16:07:00	2	DIESEL S500	13,000	1,12	14,59	25,350		17
Bico: 8 BOMBA - 4 Comb.: ETANOL	28/01/2022	16:06:00	1	GASOLINA COMUM	24,180	1,12	27,15	28,860		16

Altera Preço na Bomba Atualiza Status do Bico Abastecendo Libre Bloqueada Falha Concluiu Pronta Espera

CONCENTRADOR CONECTADO Firmware: V3.7 Monitor: M1.0 Tensão: 13,50 Rede: Normal CAPS NUM SCRL INS

ID de solução único: #1495

Autor:: gabriele

Última atualização: 10-30-24 17:27