Modulo Posto - Configuração Gestores para posto

Configuração Gestores

1.Configuração cadastro de Filial

Verificar cadastro de filial (Modulo Posto, SPED, Contador)

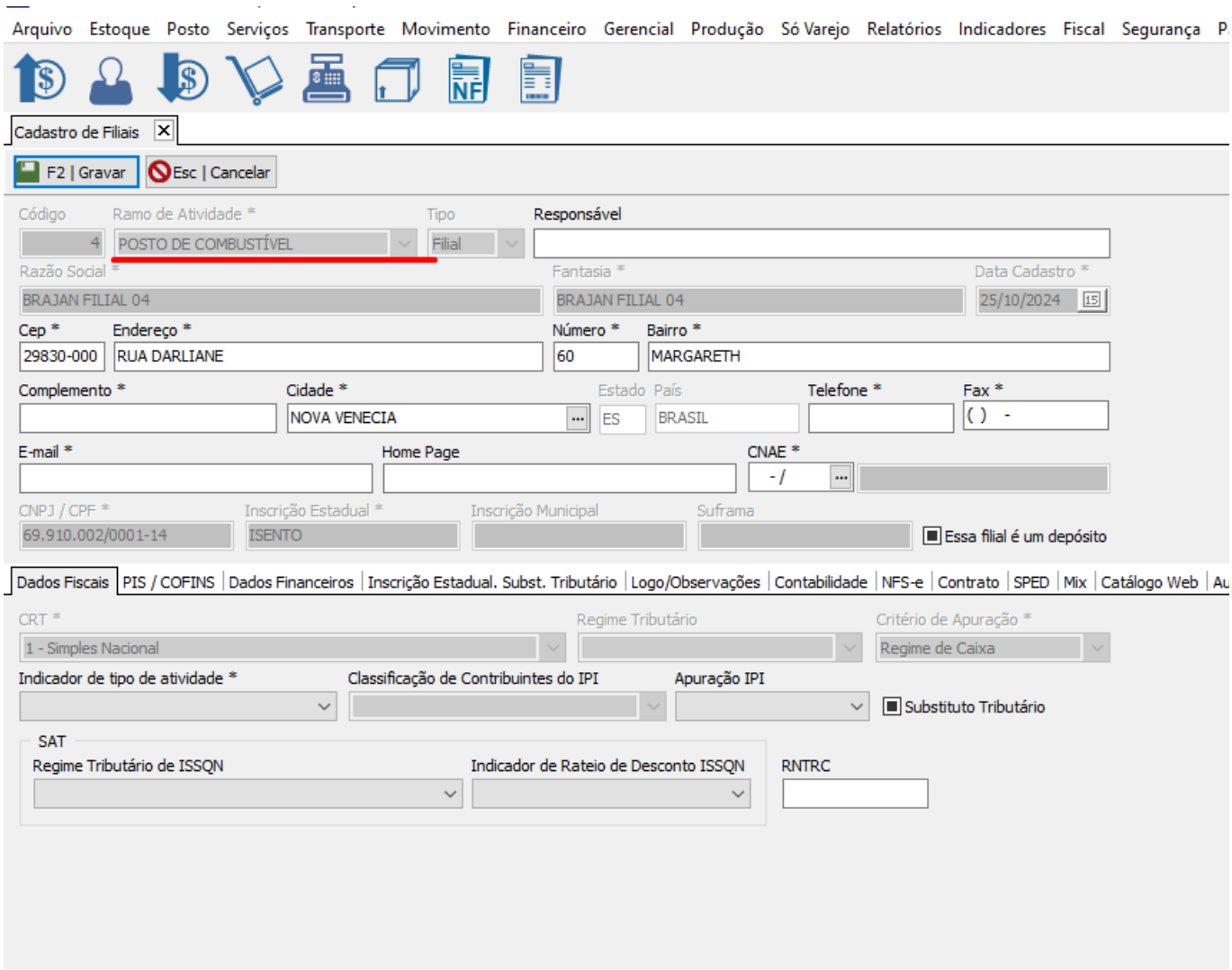

2.Ramo de atividade x Critérios

Verificar se todos os campos necessários estão configurados corretamente.

© 2026 Ricardo De Souza Carvalho <ricardo@brajan.com.br> | 11-26-26 06:07

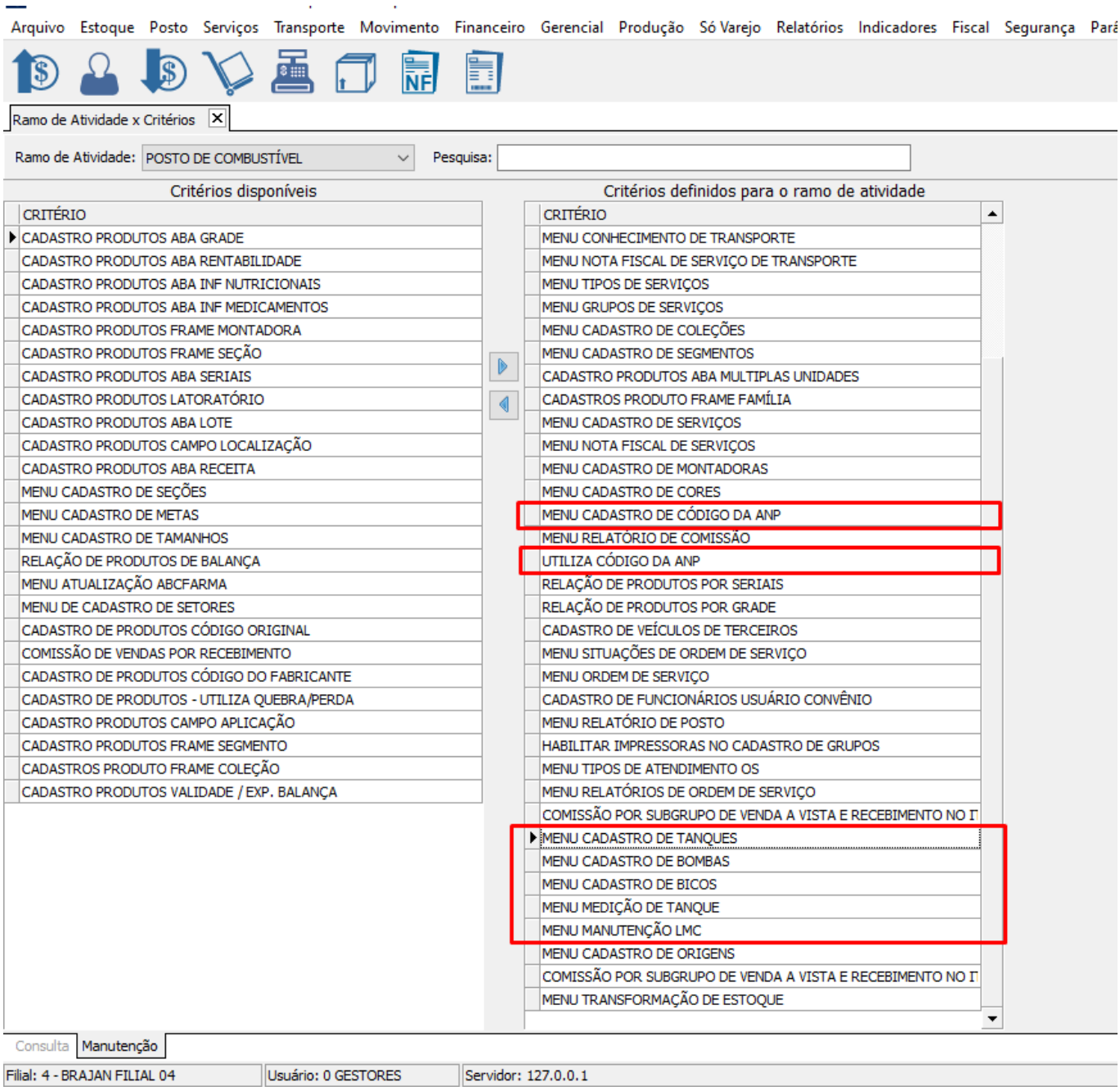

3.Cadastro de Produto

Verificar se tem o código ANP

Verificar se está marcado como "Utilizar como Combustível"

Verificar tributação (NCM, CST, etc)

© 2026 Ricardo De Souza Carvalho <ricardo@brajan.com.br> | 11-26-26 06:07
URL: https://faq.eadbrajan.com.br/content/13/513/pt_br/modulo-posto-_-configuração-gestores-para-posto.html

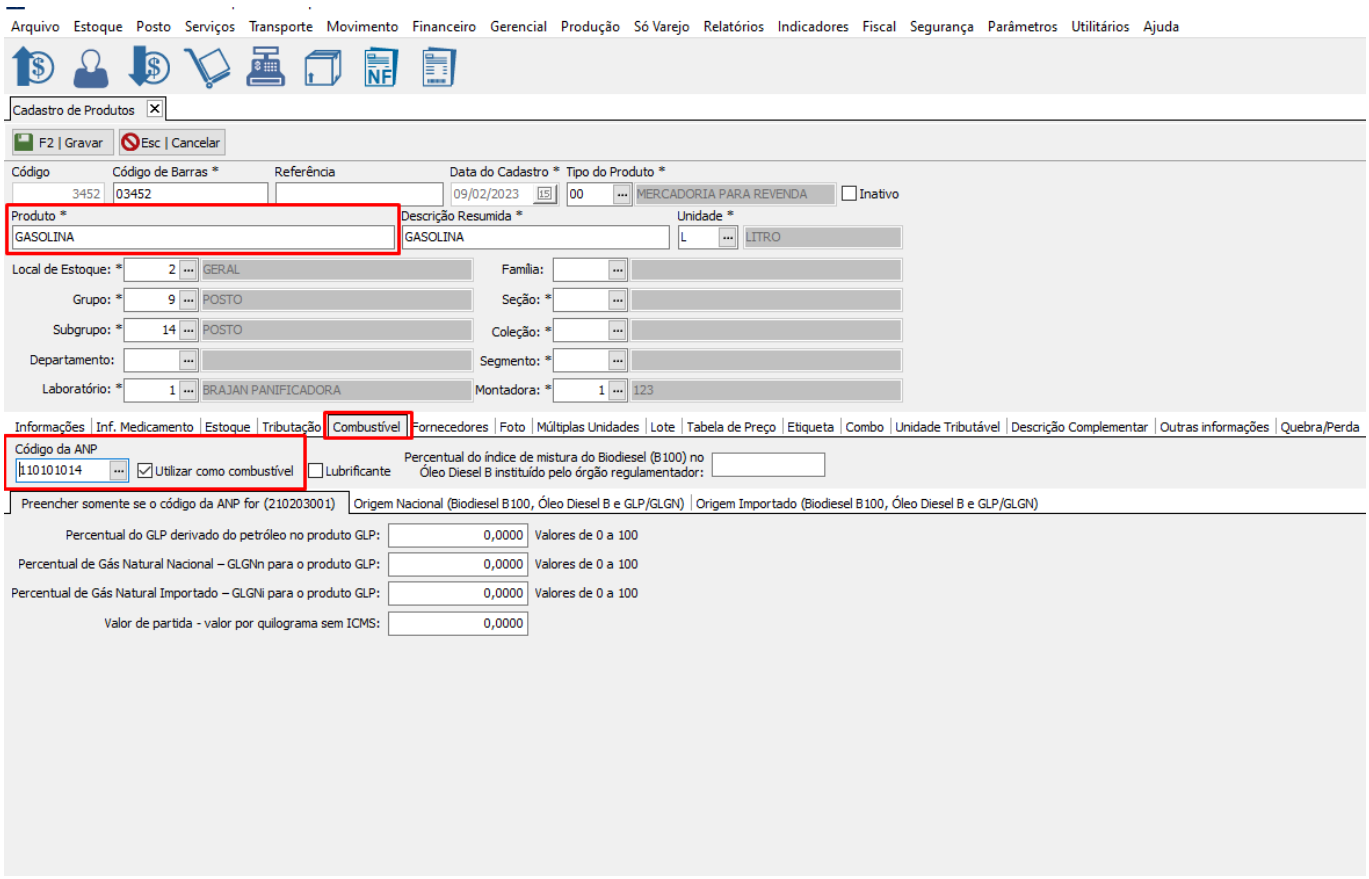

4.Cadastro de USUARIO/FUNÇÃO

Verificar permissões do usuario

Verificar se o usuario tem caixa cadastrado

5.Posto -> Cadastro de Tanque

(Que fica de baixo do chão)

Numero do tanque e combustivel

Estoque Inicial e Estoque Atual

© 2026 Ricardo De Souza Carvalho <ricardo@brajan.com.br> | 11-26-26 06:07

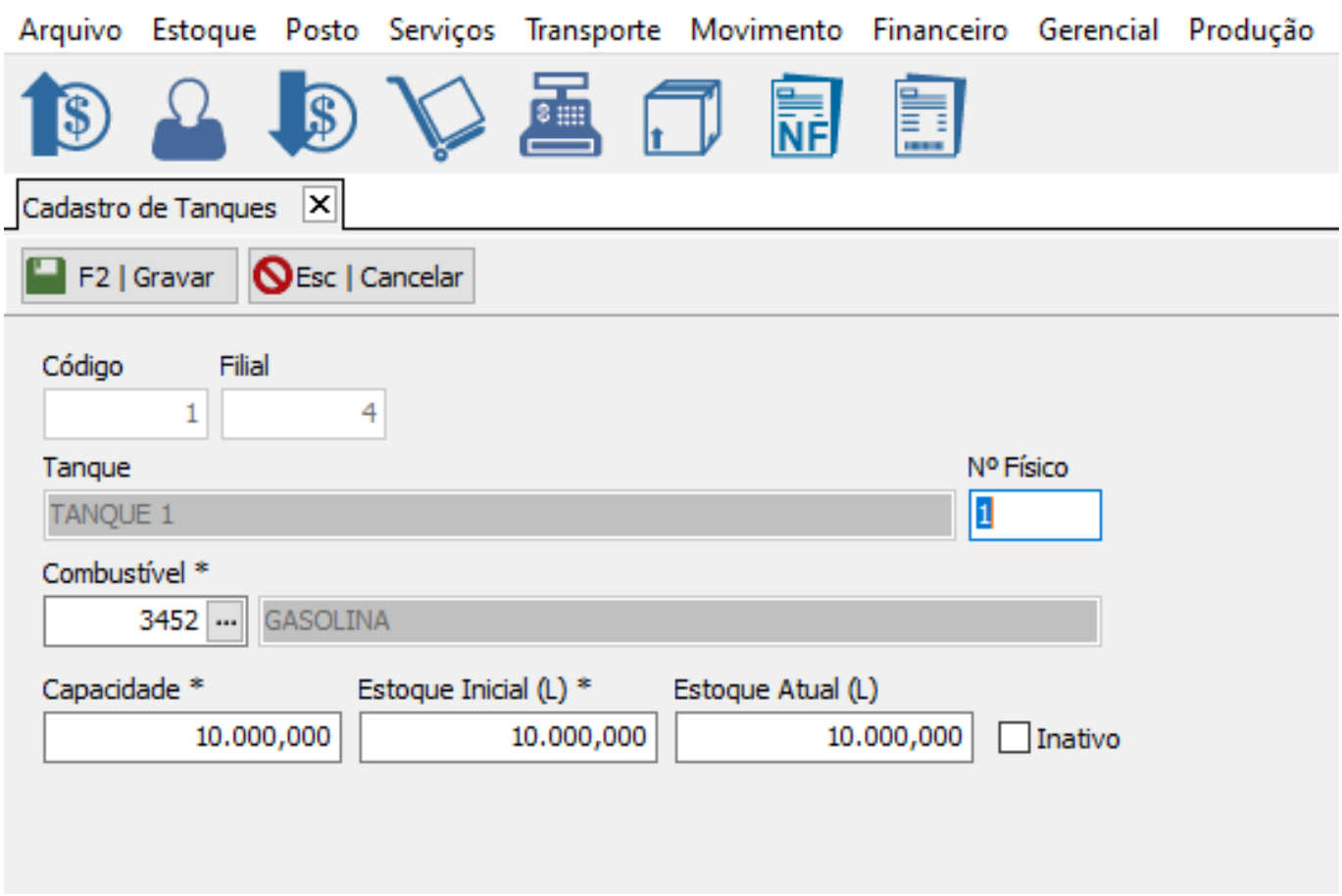

© 2026 Ricardo De Souza Carvalho <ricardo@brajan.com.br> | 11-26-26 06:07



6.Posto -> Cadastro de Bomba

(Que fica com os bicos conectados)

Cadastrar bomba com tanque, serie e fabricante, Lacres

© 2026 Ricardo De Souza Carvalho <ricardo@brajan.com.br> | 11-26-26 06:07

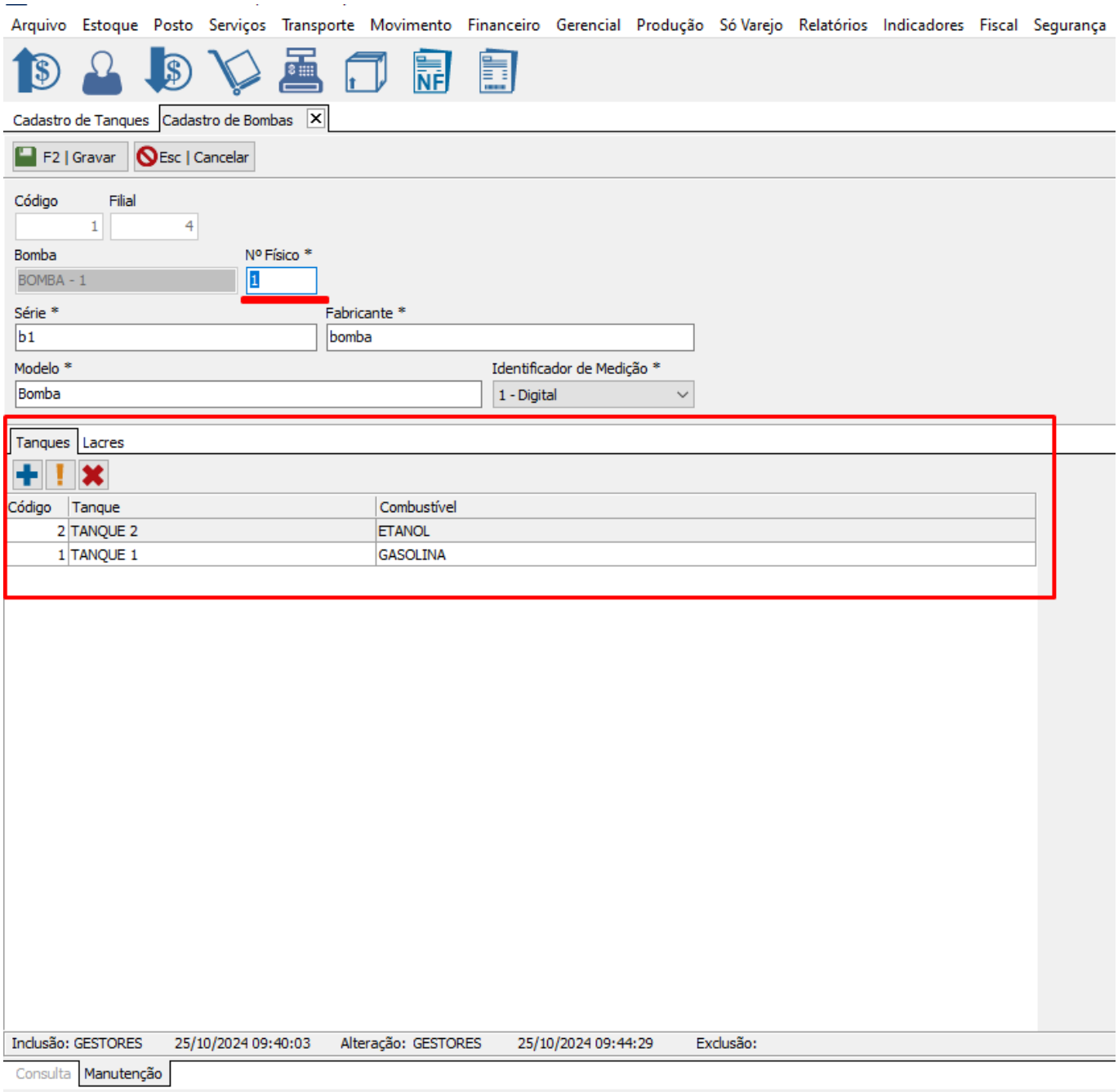

© 2026 Ricardo De Souza Carvalho <ricardo@brajan.com.br> | 11-26-26 06:07

7.Posto -> Cadastro de Bicos (Geralmente 2 por Bomba)

Cadastrar bomba e Tanque correspondente (N logico, N fisico)

N° Logico = Aquele que fica no HeroConfig/Concentrador. Vem automatico.

N° Fisico = Aquele que fica visivel na bomba ou no bico.

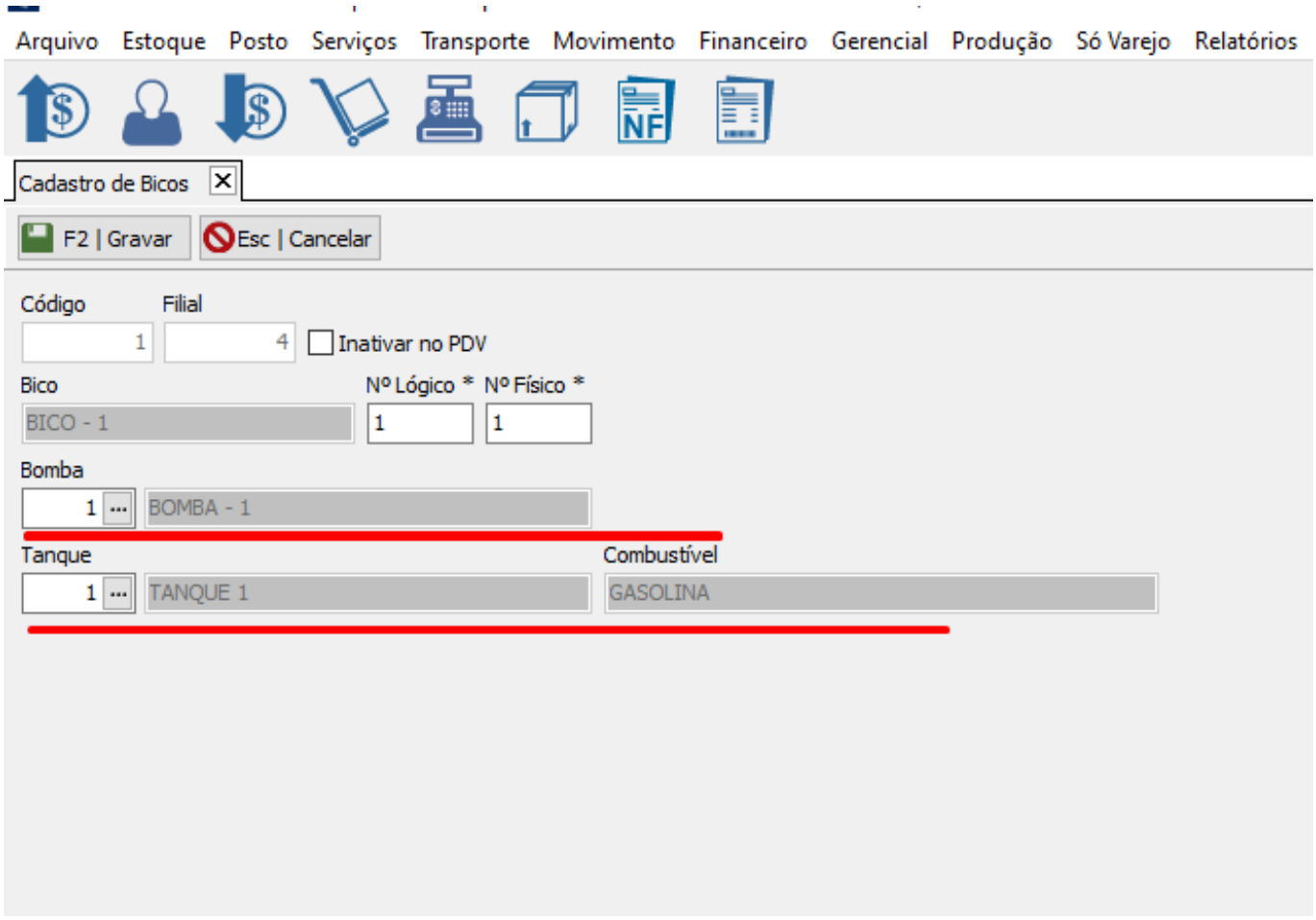

© 2026 Ricardo De Souza Carvalho <ricardo@brajan.com.br> | 11-26-26 06:07

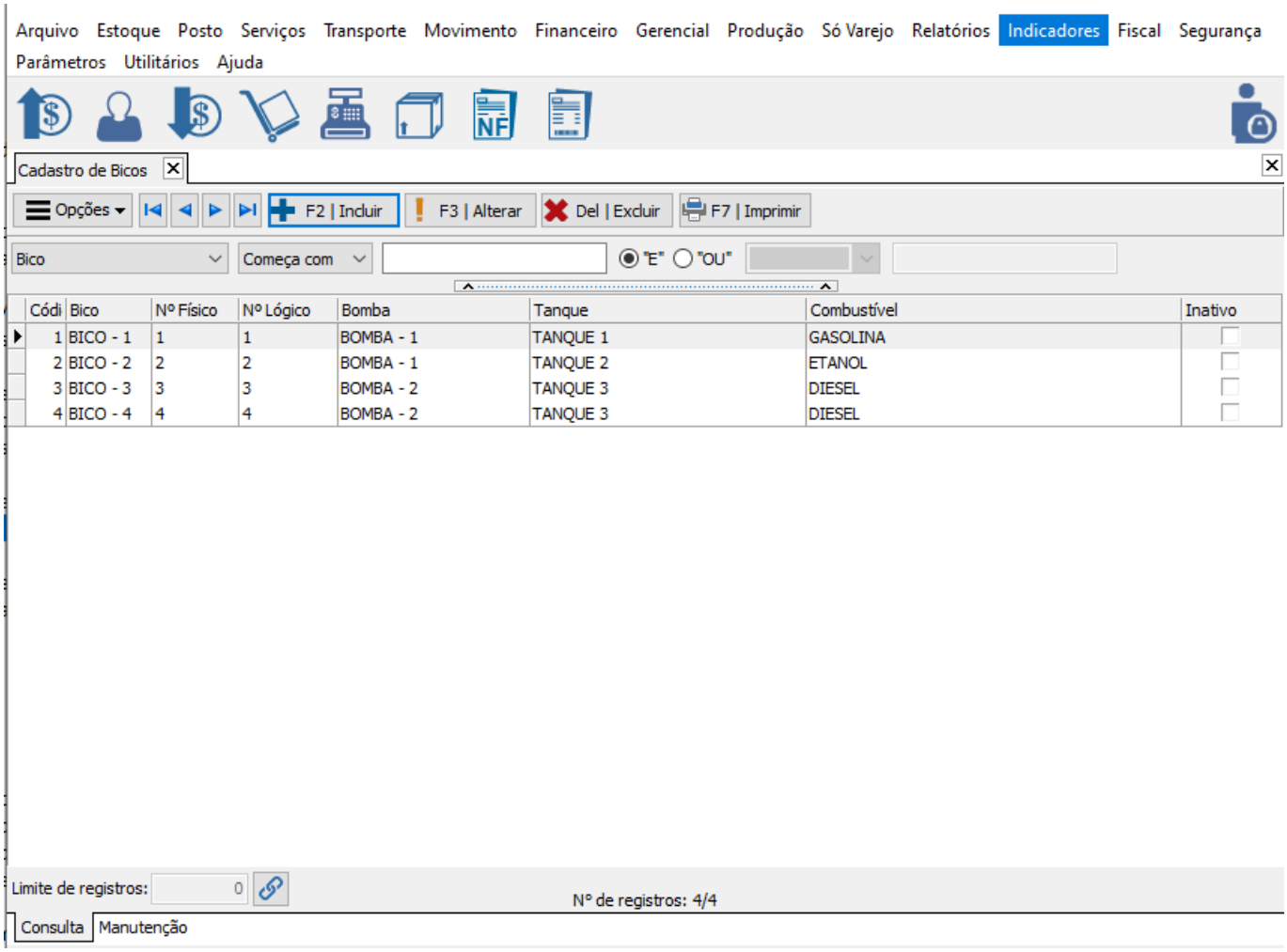

8.Sincdata

Replicar os dados

ID de solução único: #1513
Autor:: MURILO
Última atualização: 06-17-25 15:05

© 2026 Ricardo De Souza Carvalho <ricardo@brajan.com.br> | 11-26-26 06:07