

PDV: Qtde Máxima de Parcela

Configurações do Caixa

Cancelar (ESC) Conexões (F1) Turnos (F7) Confirma (F12)

Menu Gerencial
Formas de Pagamento
Balança
Parâmetros do Sistema
Texto Crediário
NFC-e | NFSe
TEF | PicPay | PIX
Mesas | Delivery
Display Teclado
Catraca

Diversos | Mix de Produto | Nota Contingência / D1 | Cresce Venda

Filtro:
Filtro de Parametros

Operacional

Tipo de Pesquisa por Código ou por Cód. de Barras de Produtos nas Vendas	Todos
Pesquisar Código de Barras por Qualquer Parte	<input type="checkbox"/>
Qtde Máxima de Parcelas	10
Qtde Máxima de Parcelas no Controle de Cartões Manual	0
Qtde Cópia Comprovante Farmácia	2
Qtde Cópia Comprovante Crediário	1
Qtde Cópia Comprovante Convênio	1
Qtde Cópia Comprovante Sangria	1
Visualizar Tela de Troco no Fechamento da Venda	<input type="checkbox"/>
Usar Controle de Troco Solidário	<input type="checkbox"/>
Bloquear Vendas Multiplicadas com (*)	<input type="checkbox"/>
Validar Código do CEST na Venda	<input type="checkbox"/>
Controlar Venda com Desconto Máximo (Valor Permitido, Config. no Retaguarda)	<input type="checkbox"/>
Exibir Tela de Produto Pesado Quando Acionado (Ctrl+B)?	<input type="checkbox"/>
Impedir o Uso Duplicado da Mesma Forma de Pagamento na Venda?	<input type="checkbox"/>
Opção padrão para Desconto \ Acréscimo no Fechamento da Venda	Desconto Percentual (%)
Pagamento com Tef na Baixa do Contas a Receber Usando Cartão	<input checked="" type="checkbox"/>
Não Validar Rotinas de Bloqueios de Vendas Autorizados Pelo Sistema Balcão	<input type="checkbox"/>
Gerar Entrega do Orçamento Finalizado?	<input type="checkbox"/>
Inserir Referência do Produto?	<input type="checkbox"/>
Habilitar Grade Forma de Pagamento na Pré-Venda e Orçamento?	<input type="checkbox"/>
Habilitar CPF no PinPad	<input type="checkbox"/>
Gravar Venda com Data Atual do Dia	<input type="checkbox"/>
Bloquear vendas a partir da quantidade de dias informado que permite NFC-e Pendente	0
Bloquear Fechamento Rápido da Venda	<input type="checkbox"/>
Mostrar o Numero da Cesta na Tela de Pre-Venda.	<input type="checkbox"/>

O que controla?

Limite máximo de parcelamento permitido na venda.

O que ocorre ao ultrapassar o parcelamento permitido?: O sistema notificará com checkbox em tela informando que a qntde de parcelas é maior que o permitido.:

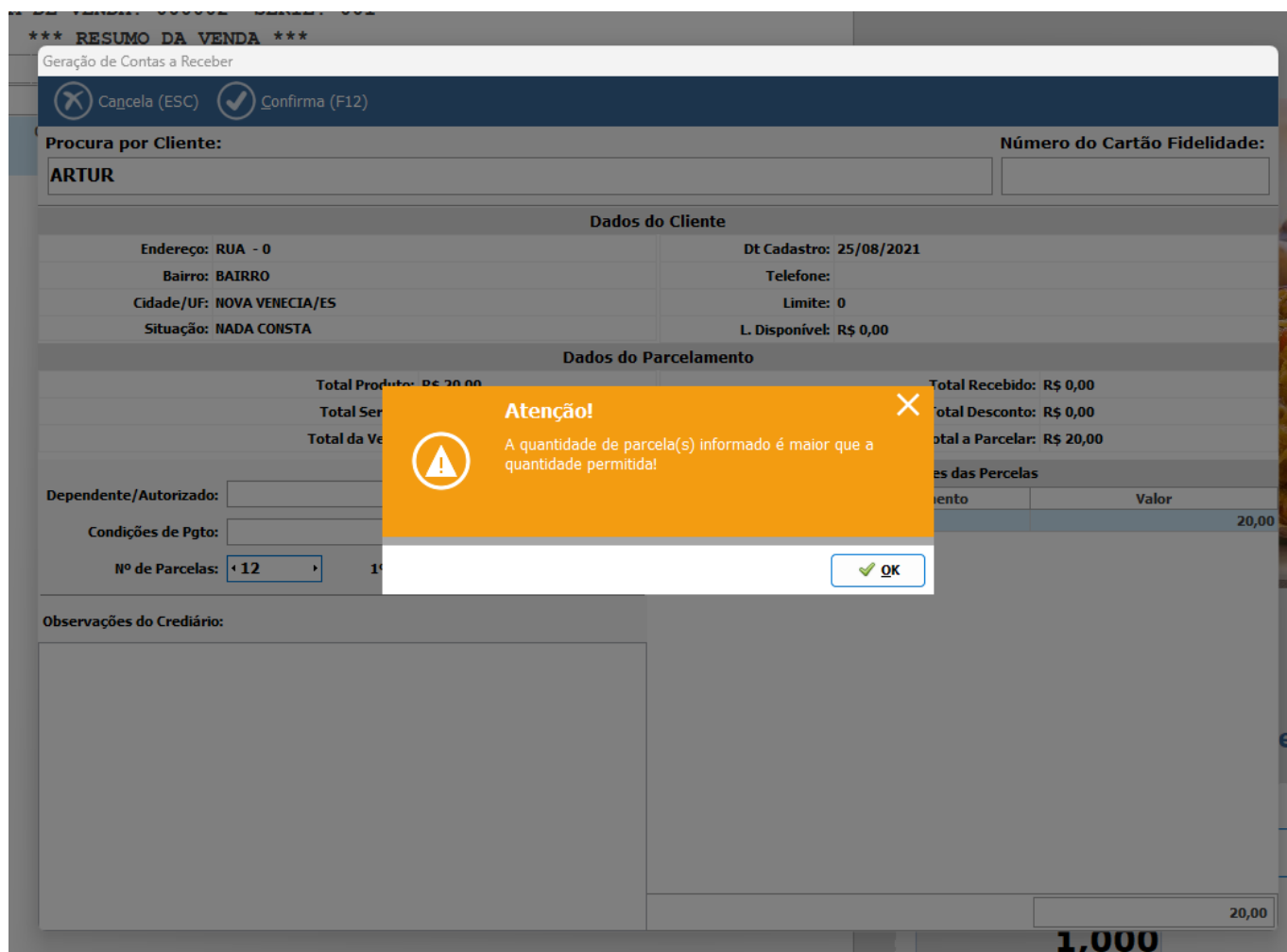

Recomendação:

Definir conforme política financeira da empresa.

ID de solução único: #2358

Autor:: Juan Velasco

Última atualização: 02-25-26 18:34