Gestor Balcão | Parâmetro: Habilitar coluna de desconto no item pelo desconto total da venda na impressão A4

Descrição

Foi disponibilizado o parâmetro **“Habilitar coluna de desconto no item pelo desconto total da venda na impressão A4”**.

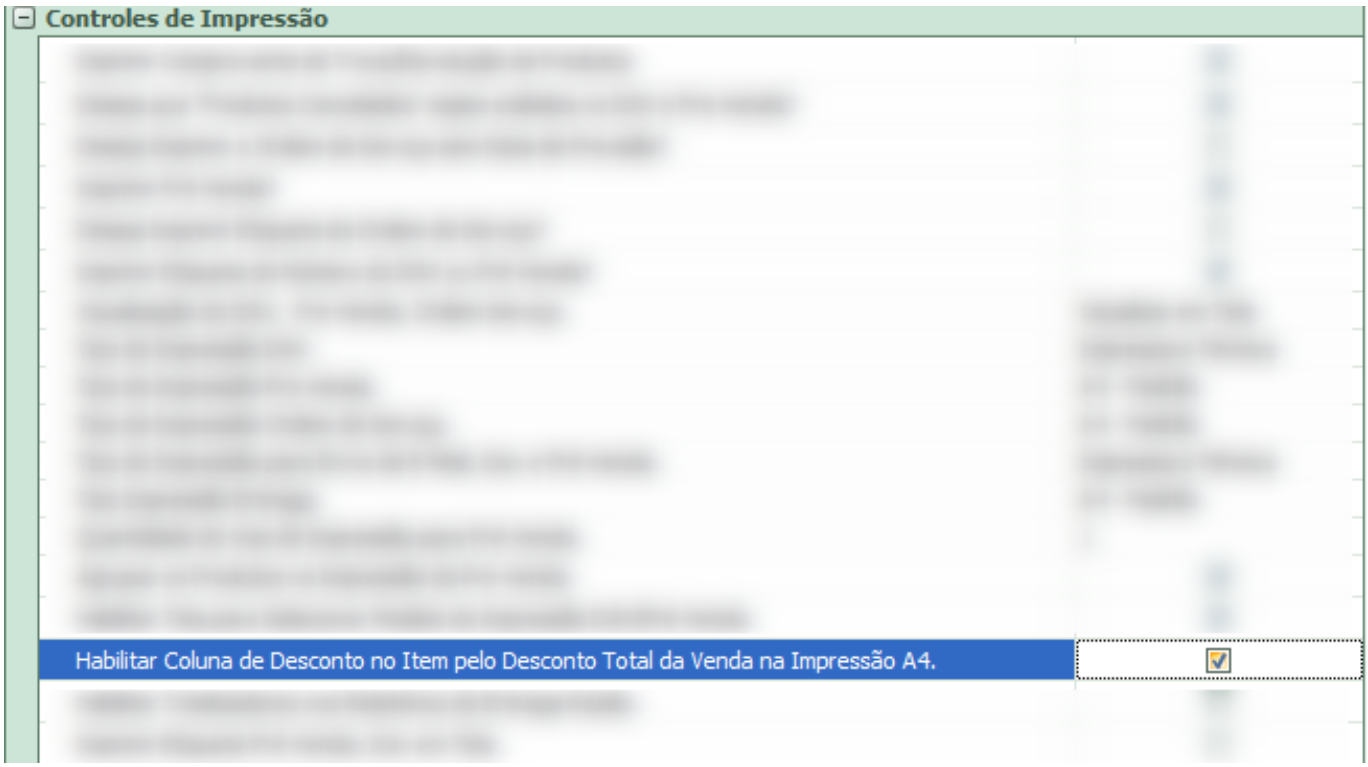

Contexto

Ao habilitar esse parâmetro, o sistema passa a **exibir, na impressão A4**, uma **coluna de desconto por item**, calculada com base no **desconto total aplicado na venda**.

© 2026 Ricardo De Souza Carvalho <ricardo@brajan.com.br> | 11-24-26 08:14



© 2026 Ricardo De Souza Carvalho <ricardo@brajan.com.br> | 11-24-26 08:14

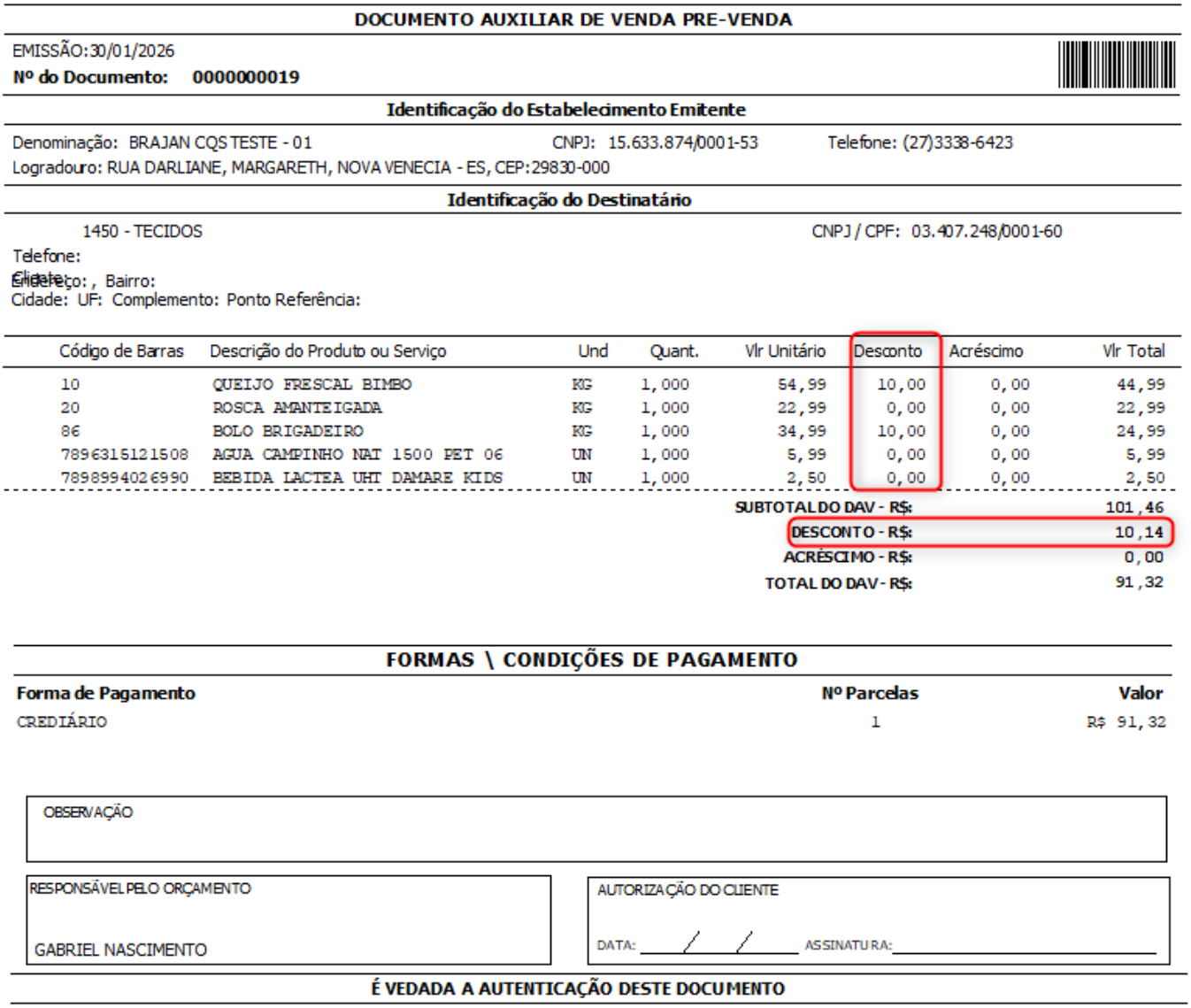

DOCUMENTO AUXILIAR DE VENDA PRE-VENDA

EMISSÃO:30/01/2026

Nº do Documento: 0000000019

Identificação do Estabelecimento Emitente

Denominação: BRAJAN CQS TESTE - 01 CNPJ: 15.633.874/0001-53 Telefone: (27)3338-6423

Logradouro: RUA DARLIANE, MARGARETH, NOVA VENECIA - ES, CEP:29830-000

Identificação do Destinatário

1450 - TECIDOS CNPJ / CPF: 03.407.248/0001-60

Telefone:

Cliente

Endereço: , Bairro:

Cidade: UF: Complemento: Ponto Referência:

Código de Barras	Descrição do Produto ou Serviço	Und	Quant.	Vlr Unitário	Desconto	Acréscimo	Vlr Total
10	QUEIJO FRESCAL BIMBO	KG	1,000	54,99	10,00	0,00	44,99
20	ROSCA AMANTEIGADA	KG	1,000	22,99	0,00	0,00	22,99
86	BOLO BRIGADEIRO	KG	1,000	34,99	10,00	0,00	24,99
7896315121508	AGUA CAMPINHO NAT 1500 PET 06	UN	1,000	5,99	0,00	0,00	5,99
7898994026990	BEBIDA LACTEA UHT DAMARE KIDS	UN	1,000	2,50	0,00	0,00	2,50

SUBTOTAL DO DAV - R$: 101,46

DESCONTO - R$: 10,14

ACRÉSCIMO - R$: 0,00

TOTAL DO DAV - R$: 91,32

FORMAS \ CONDIÇÕES DE PAGAMENTO

Forma de Pagamento	Nº Parcelas	Valor
CREDIÁRIO	1	R$ 91,32

OBSERVAÇÃO

RESPONSÁVEL PELO ORÇAMENTO

GABRIEL NASCIMENTO

AUTORIZAÇÃO DO CLIENTE

DATA: / / ASSINATURA:

É VEDADA A AUTENTICAÇÃO DESTE DOCUMENTO

Objetivo

Essa funcionalidade tem como objetivo:

- Detalhar a **distribuição do desconto** aplicado na venda;
- Garantir maior **transparência** para o cliente;
- Facilitar a **conferência dos valores por item;**
- Atender necessidades **fiscais e gerenciais.**

Impacto no uso

- A impressão A4 exibirá uma **coluna adicional de desconto por item**.
- O desconto total da venda será **rateado proporcionalmente** entre os itens.

© 2026 Ricardo De Souza Carvalho <ricardo@brajan.com.br> | 11-24-26 08:14

- A funcionalidade impacta apenas a **visualização na impressão**, não altera os valores da venda.

Recomendação

Recomenda-se habilitar esse parâmetro quando houver necessidade de **detalhamento do desconto por item**, especialmente em documentos A4 entregues ao cliente.

ID de solução único: #2293
Autor:: Thais Veloso
Última atualização: 06-29-26 12:15

© 2026 Ricardo De Souza Carvalho <ricardo@brajan.com.br> | 11-24-26 08:14