Gestor Balcão | Parâmetro: Solicitar senha de gerente ao importar Pré-venda

Descrição

Foi disponibilizado no módulo **Balcão** o parâmetro **“Solicitar senha de gerente ao importar Pré-venda”**.

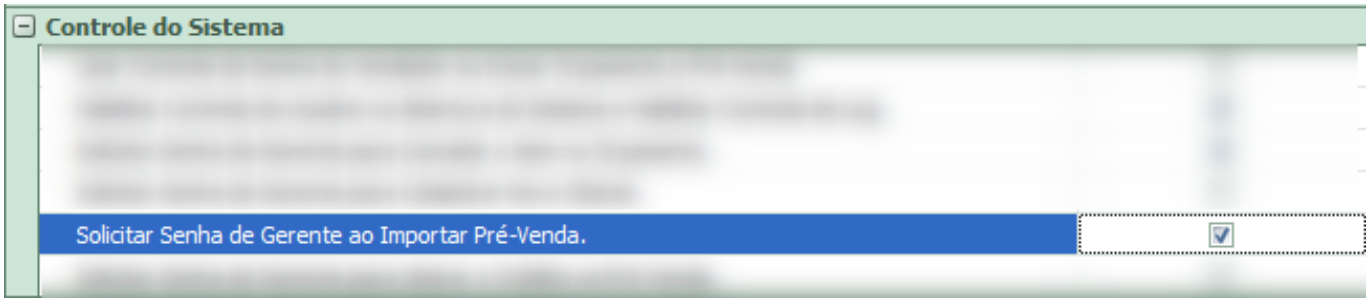

Contexto

Ao habilitar esse parâmetro, o sistema passa a **exigir a senha do Gerente** no momento da **importação de uma Pré-venda** para o Balcão.

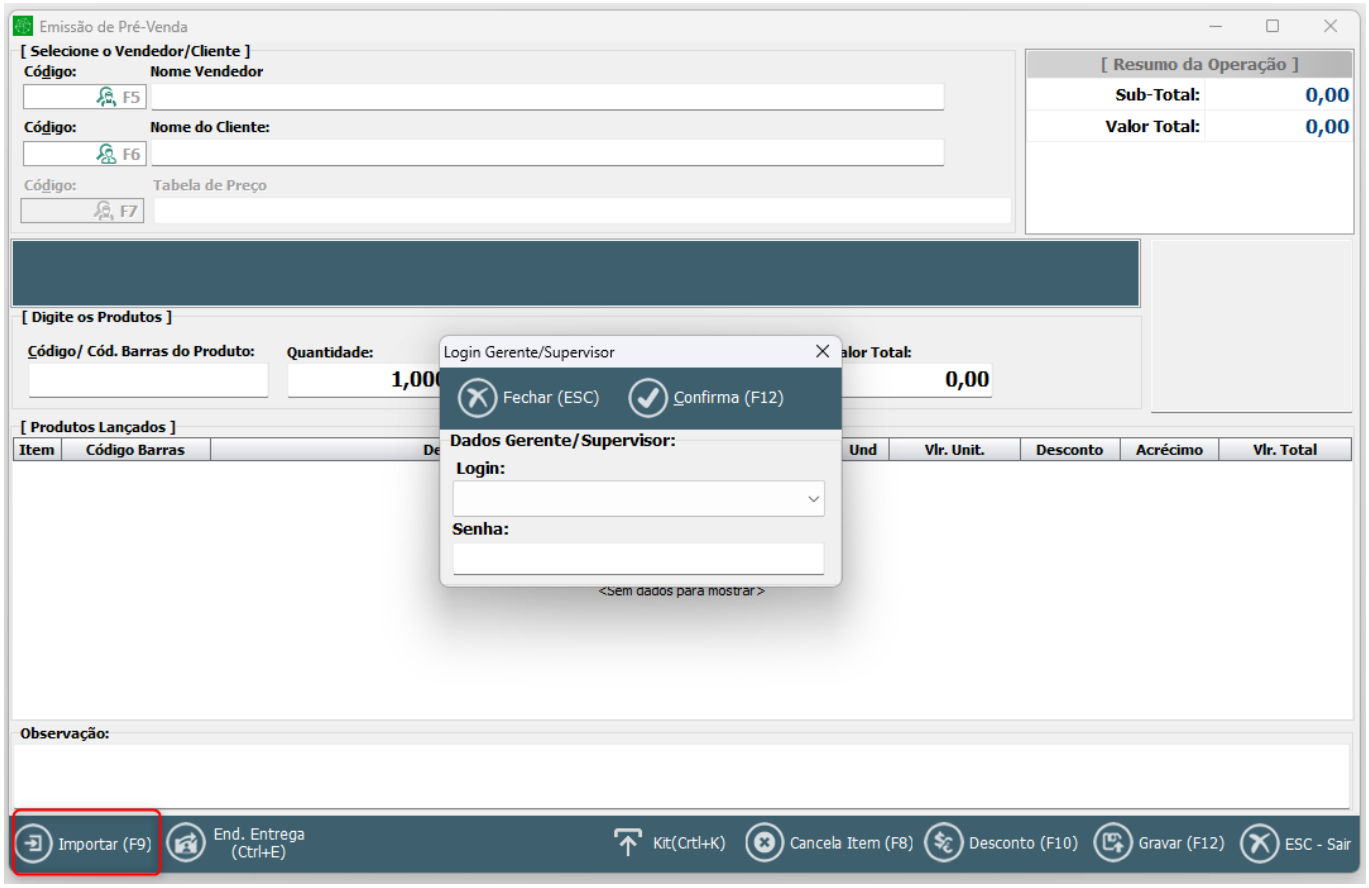

Objetivo

Essa funcionalidade tem como objetivo:

- Reforçar a **segurança das operações;**

© 2026 Ricardo De Souza Carvalho <ricardo@brajan.com.br> | 11-24-26 04:17
URL: https://faq.eadbrajan.com.br/content/169/1259/pt_br/gestor-balcão-|-parâmetro-solicitar-senha-de-gerente-ao-importar-pre_venda.html

- Garantir **autorização gerencial** para a conversão de Pré-vendas;
- Evitar importações **indevidas ou não autorizadas;**
- Aumentar o **controle e a rastreabilidade** das operações comerciais;

Impacto no uso

- A importação de Pré-vendas somente será concluída mediante **senha válida de Gerente**.
- Usuários sem essa autorização não conseguirão realizar a operação.
- Não há impacto nas demais rotinas do Balcão após a autorização.

Recomendação

Recomenda-se manter o parâmetro **ativado**, especialmente em ambientes com múltiplos usuários e alto volume de vendas, garantindo maior controle e segurança.

ID de solução único: #2259
Autor:: Thais Veloso
Última atualização: 06-29-26 12:55

© 2026 Ricardo De Souza Carvalho <ricardo@brajan.com.br> | 11-24-26 04:17