Parâmetro: [FISCAL] - Importar Notas Fiscais - Zerar Base de Cálculo e Valor do ICMS quando CST for 10,30,60,70

Quando o parâmetro Importar Notas Fiscais - Zerar Base de Cálculo e Valor do ICMS quando CST for 10,30,60,70

Estiver marcado com [SIM] não é possível alterar o valor do cálculo de ICMS.

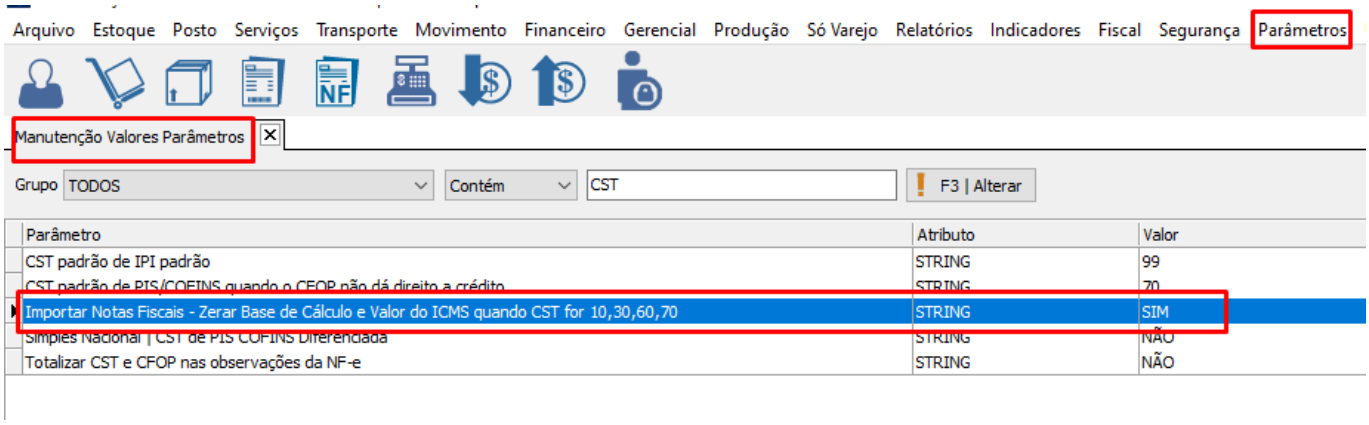

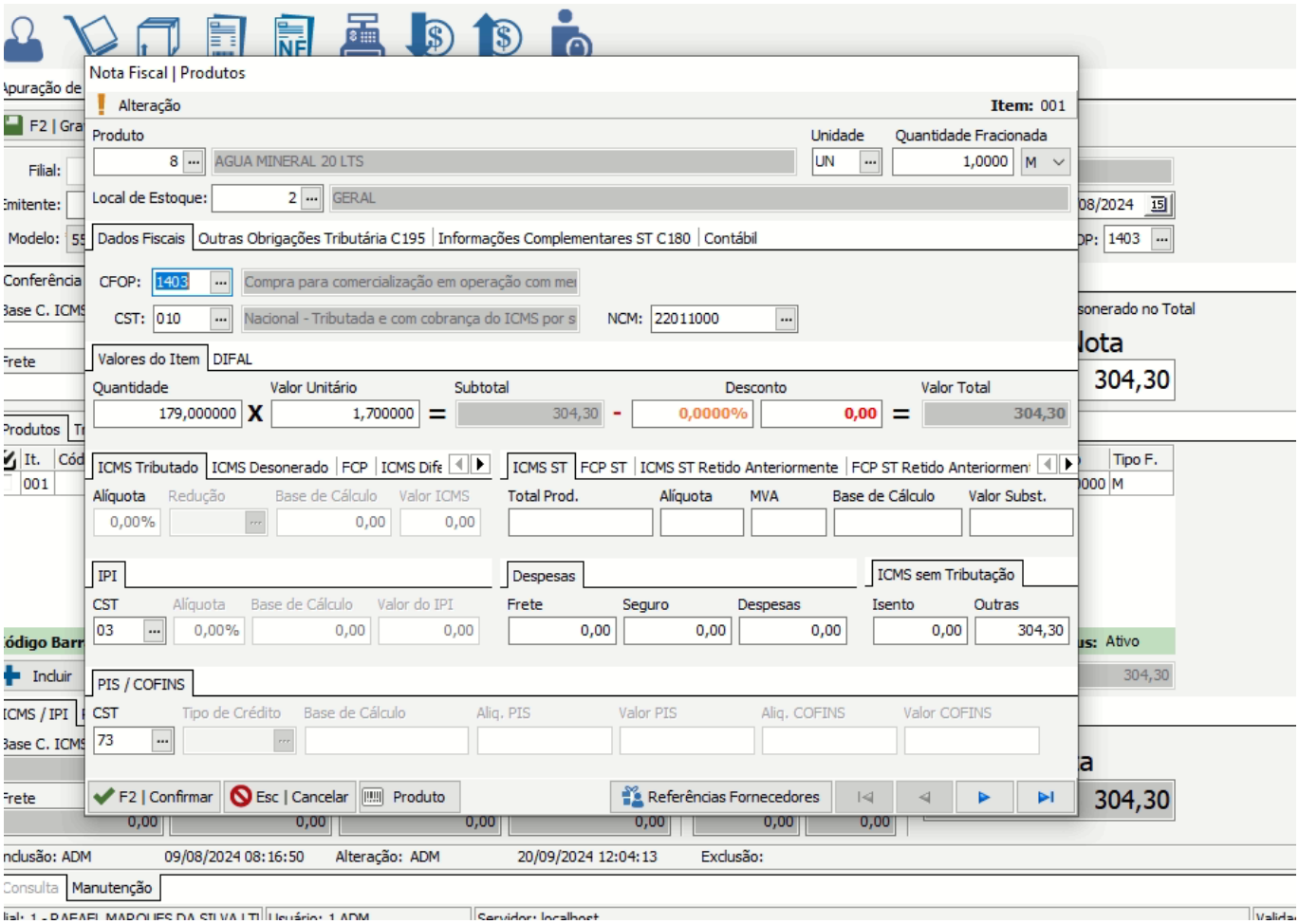

Após alterar o parâmetro para [NÃO] o campo habilita para acrescentar o valor desejado.

© 2026 Ricardo De Souza Carvalho <ricardo@brajan.com.br> | 11-25-26 16:19

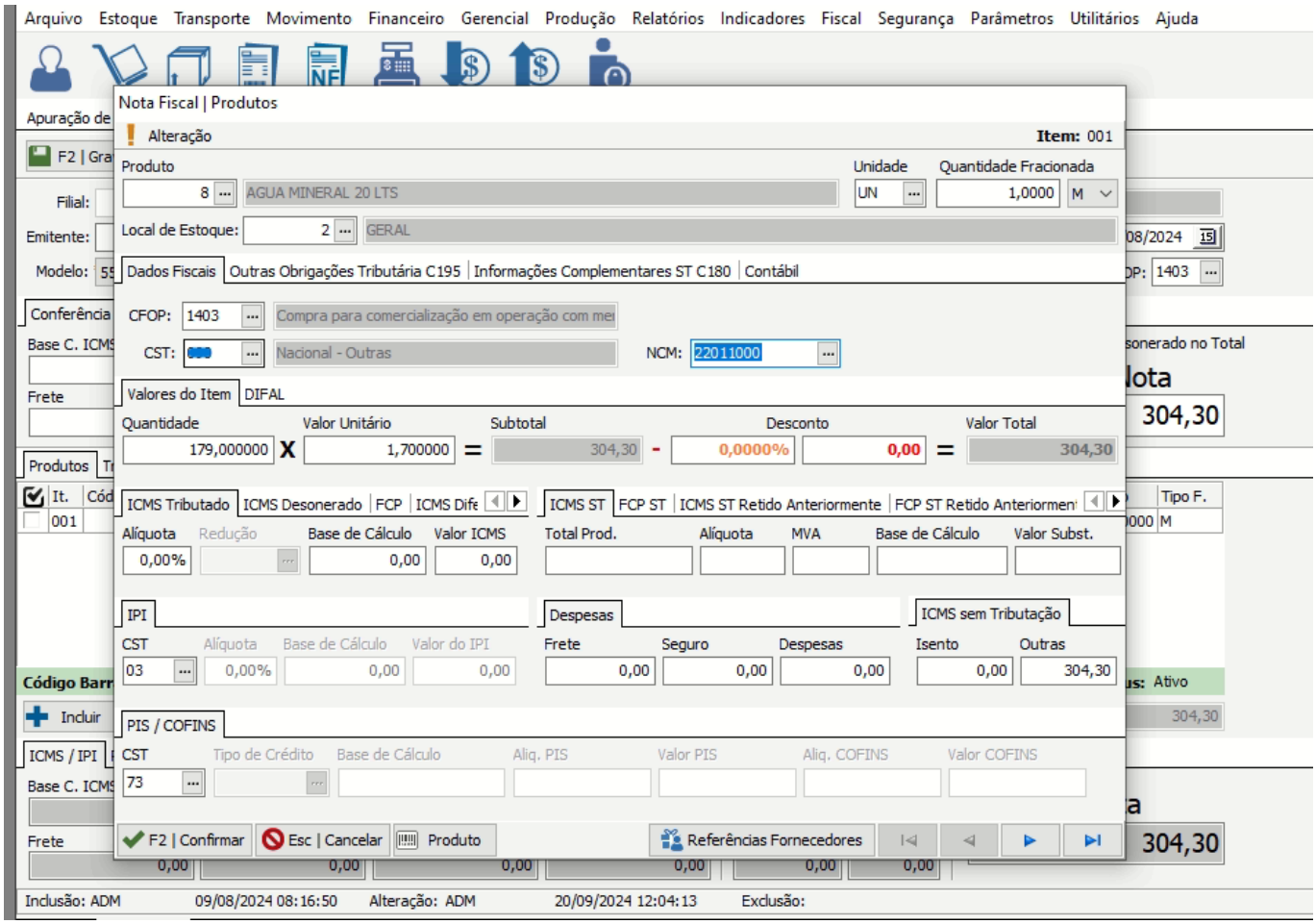

ID de solução único: #1493
Autor:: beatriz
Última atualização: 02-25-26 13:56

© 2026 Ricardo De Souza Carvalho <ricardo@brajan.com.br> | 11-25-26 16:19