

RELEASE V45: PARÂMETRO PARA RECALCULO AUTOMÁTICO DE PARCELAS (CREDIÁRIO)

Foi criado o parâmetro: **“Nota Fiscal Emissão/Pedido de Venda/Orçamento | Recalcular os valores das parcelas restantes quando o valor for alterado no grid”**.

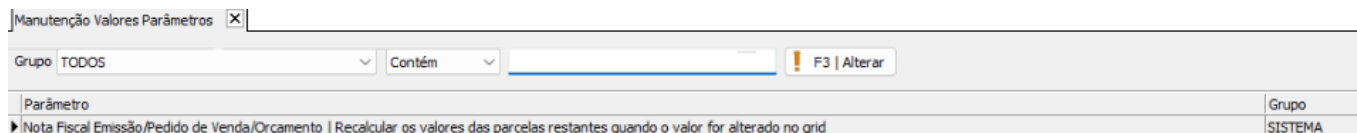

Por padrão, o parâmetro vem configurado como **SIM**. Dessa forma, nas telas citadas, na aba **Faturamento**, ao utilizar a forma de pagamento **Crediário** com geração de parcelas, será aplicada a funcionalidade de recálculo automático.

Comportamento da rotina:

- Ao alterar o valor de uma das parcelas, o sistema irá recalculer automaticamente as parcelas restantes.
- Os valores serão redistribuídos conforme o saldo pendente.

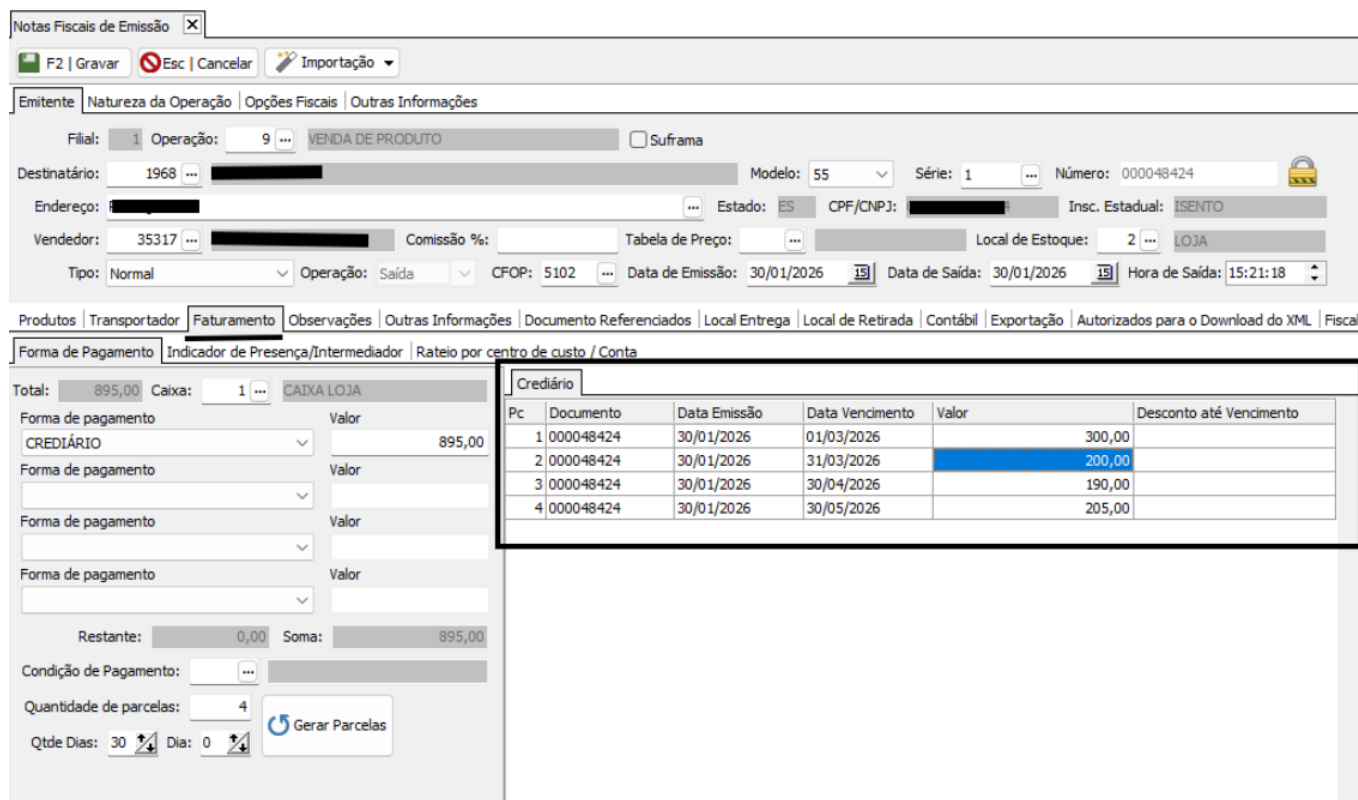

ID de solução único: #2580

Autor: n/a

Última atualização: 03-30-26 08:51