Parâmetro: [NOTA FISCAL EMISSÃO] Incluir o valor dos tributos na 1ª parcela do faturamento

Incluir o valor dos tributos na 1ª parcela do faturamento

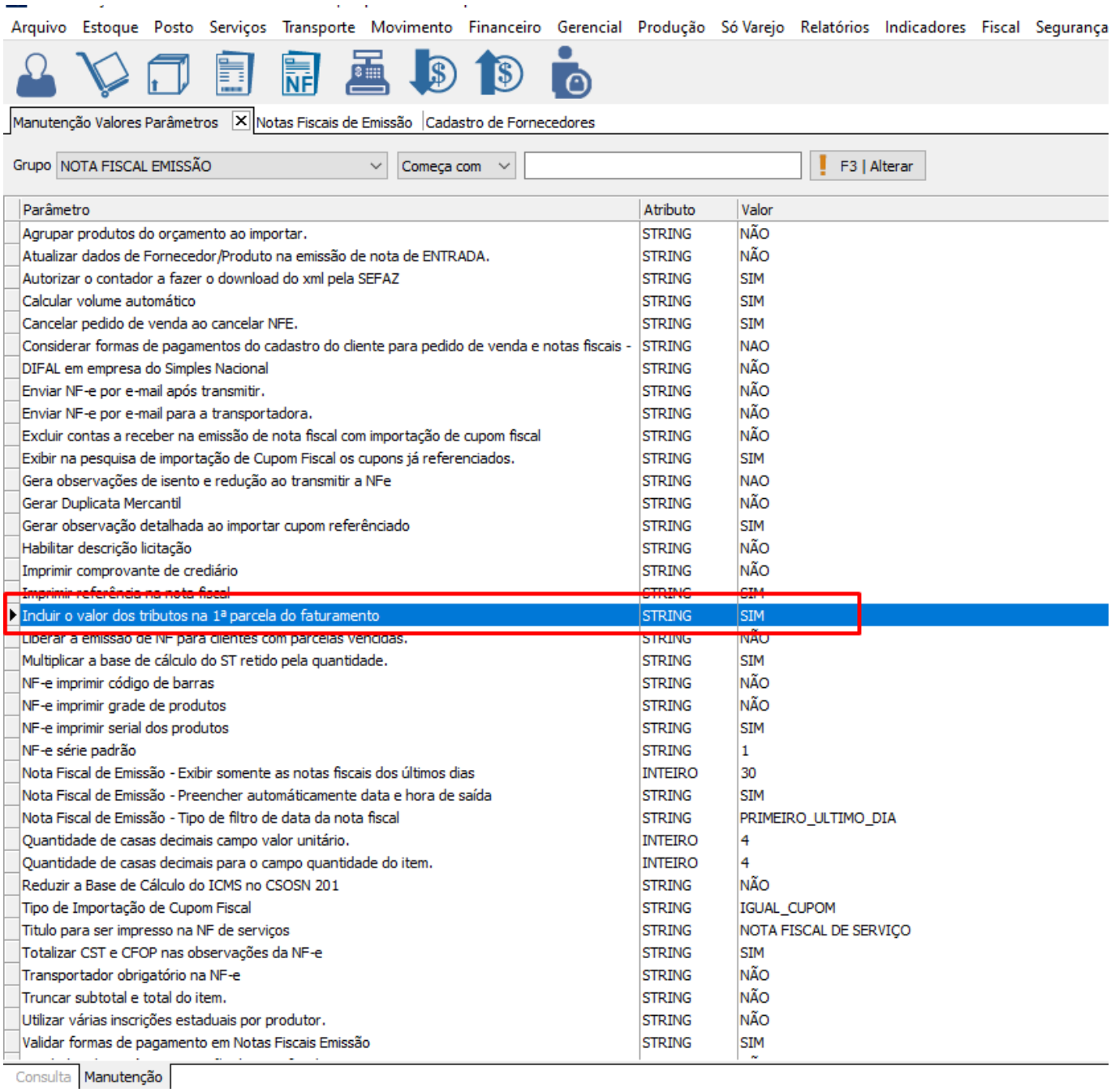

© 2026 Ricardo De Souza Carvalho <ricardo@brajan.com.br> | 11-25-26 16:19

RL: https://faq.eadbrajan.com.br/content/187/372/pt_br/parâmetro-nota-fiscal-emissão-incluir-o-valor-dos-tributos-na-1ª-parcela-do-faturamento.htm

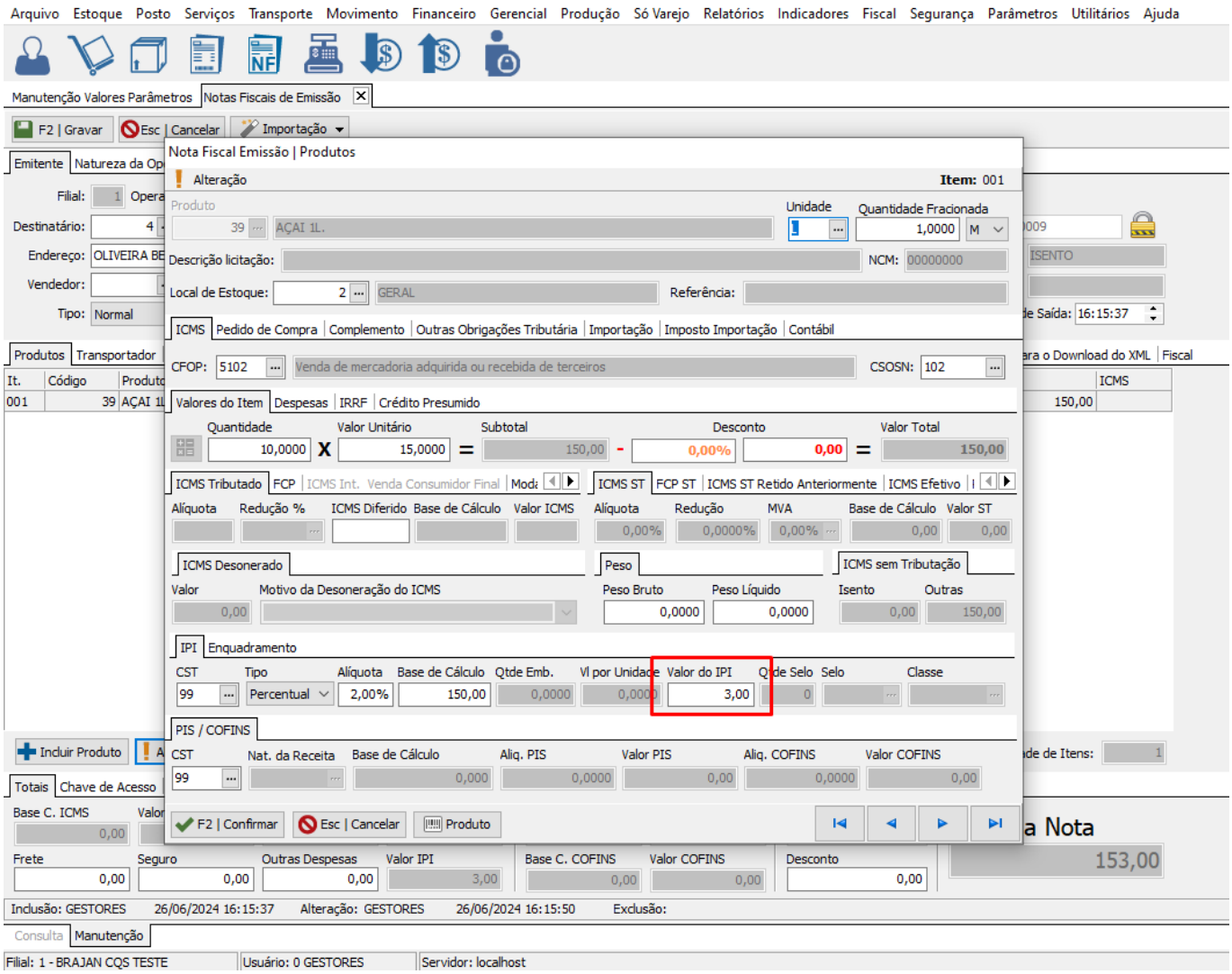

© 2026 Ricardo De Souza Carvalho <ricardo@brajan.com.br> | 11-25-26 16:19

URL: https://faq.eadbrajan.com.br/content/187/372/pt_br/parâmetro-nota-fiscal-emissão-incluir-o-valor-dos-tributos-na-1ª-parcela-do-faturamento.htm

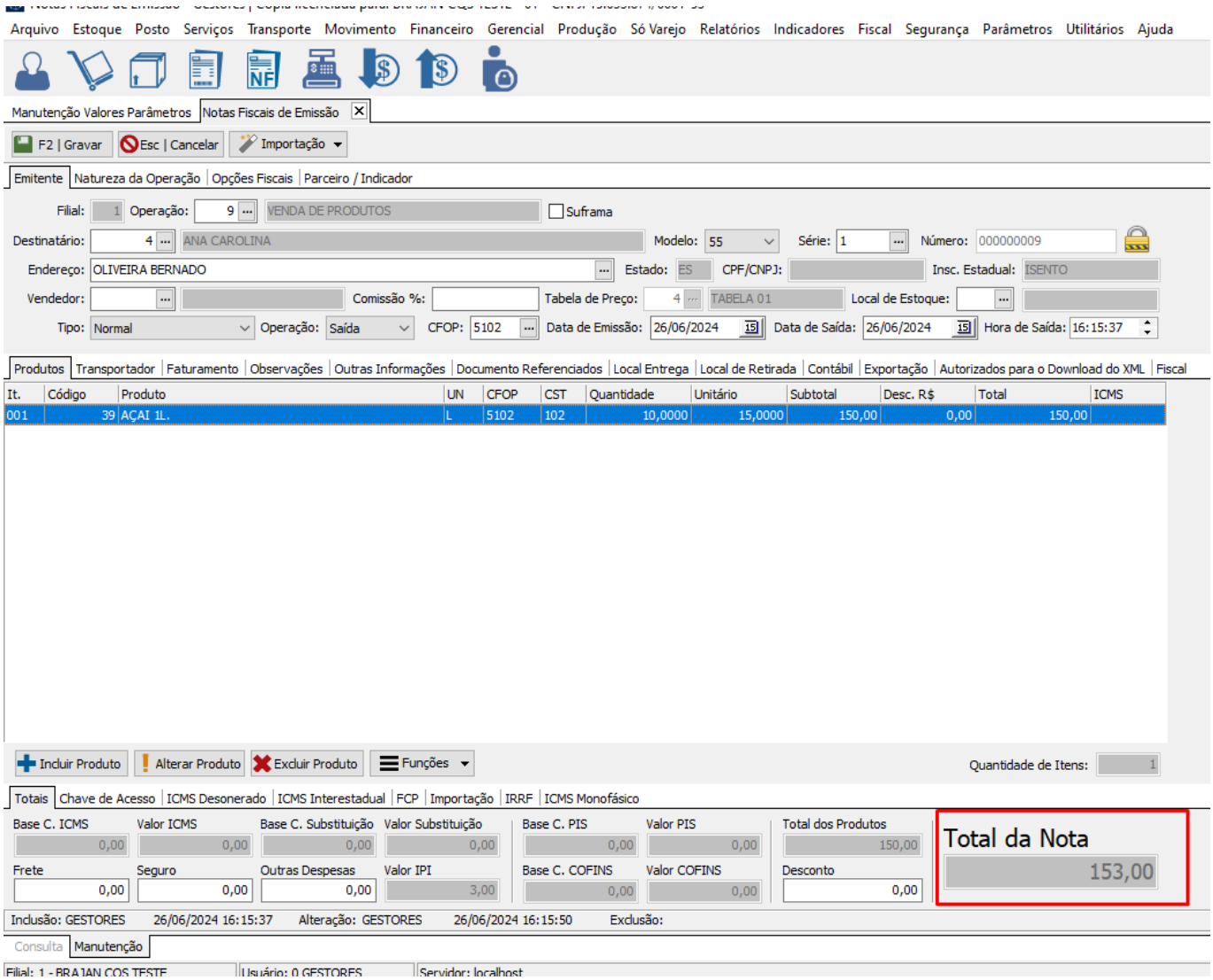

As parcelas ao invés de ter o mesmo valor a primeira parcela vai ficar com o valor maior

© 2026 Ricardo De Souza Carvalho <ricardo@brajan.com.br> | 11-25-26 16:19

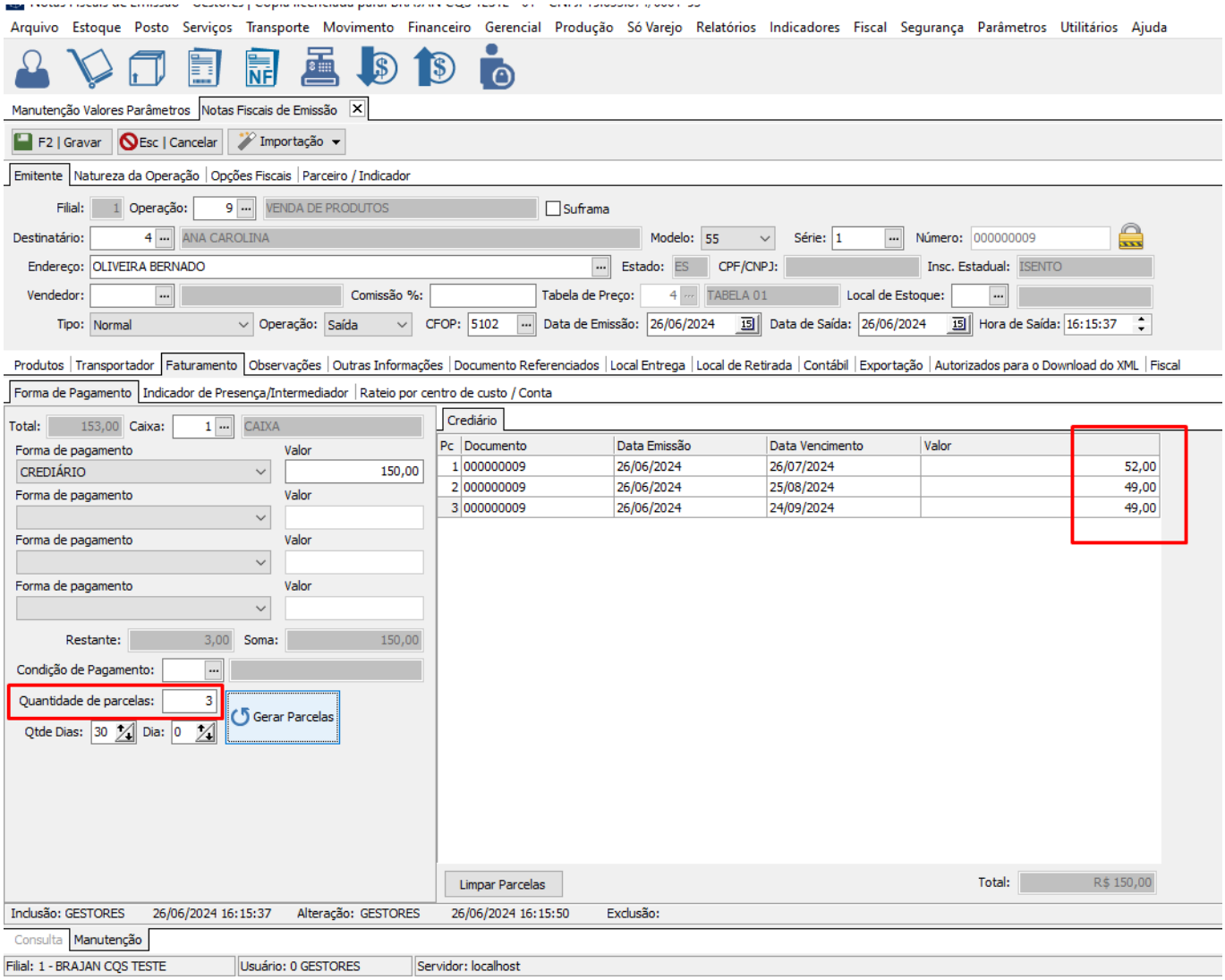

ID de solução único: #1372
Autor:: MURILO
Última atualização: 02-25-26 13:40

© 2026 Ricardo De Souza Carvalho <ricardo@brajan.com.br> | 11-25-26 16:19