

MIGRADOR - Migração SQL Server**PASSO A PASSO PARA MIGRAR O BANCO DE TERCEIROS PARA GERAR A BASE**

1º Passo: Baixar SQL server e fazer a instalação.

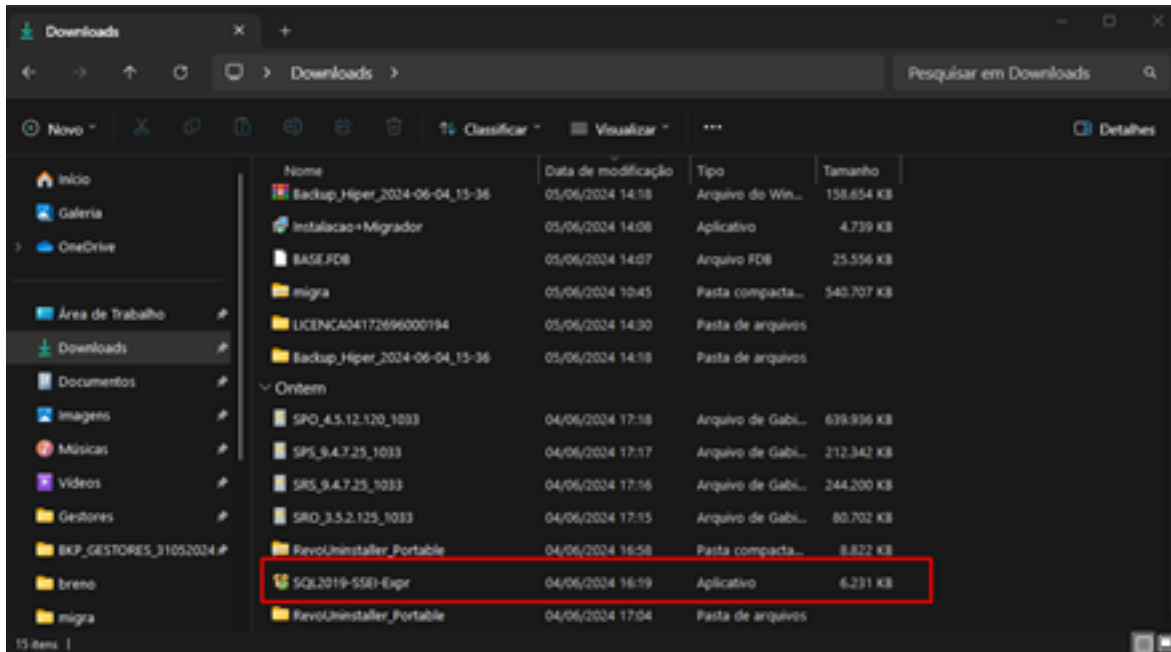
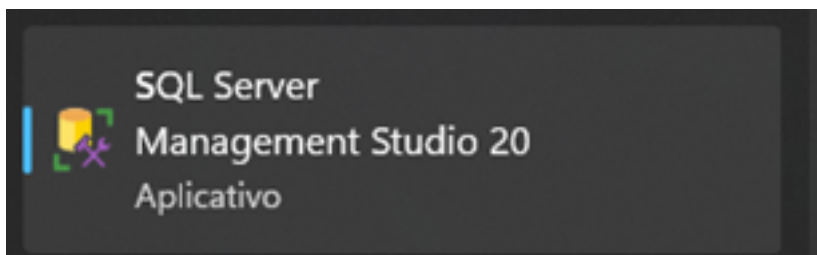

Ao fazer a instalação, vai aparece na aba pra selecionar 3 opções. Clicar no BASICO vai carregar até finalizar a instalação.

APLICATIVO

Ao abrir o aplicativo, aparecerá essa tela abaixo.
No campo criptografia tem que esta opcional.
Depois aperta em conectar

Conectar ao Servidor

SQL Server

Logon | Propriedades da Conexão | Always Encrypted | Parâmetros de Conexão Adicionais

Servidor

Tipo de servidor: Mecanismo de Banco de Dados

Nome do servidor: **DESKTOP-DFRRFDF\SQLEXPRESS**

Autenticação: Autenticação do Windows

Nome de usuário: DESKTOP-DFRRFDF\Usuario

Senha:

Lembrar senha

Segurança de Conexão

Criptografia: **Opcional**

Certificado do Servidor Confiável

Nome do host no certificado:

Conectar Cancelar Ajuda Opções <<

Ao se conectar, as opções de conexão aparecerão ao lado. O primeiro passo é clicar em 'segurança', e logo após, selecionar o usuário sa. Uma aba 'GERAL' surgirá, onde será necessário cadastrar uma senha.

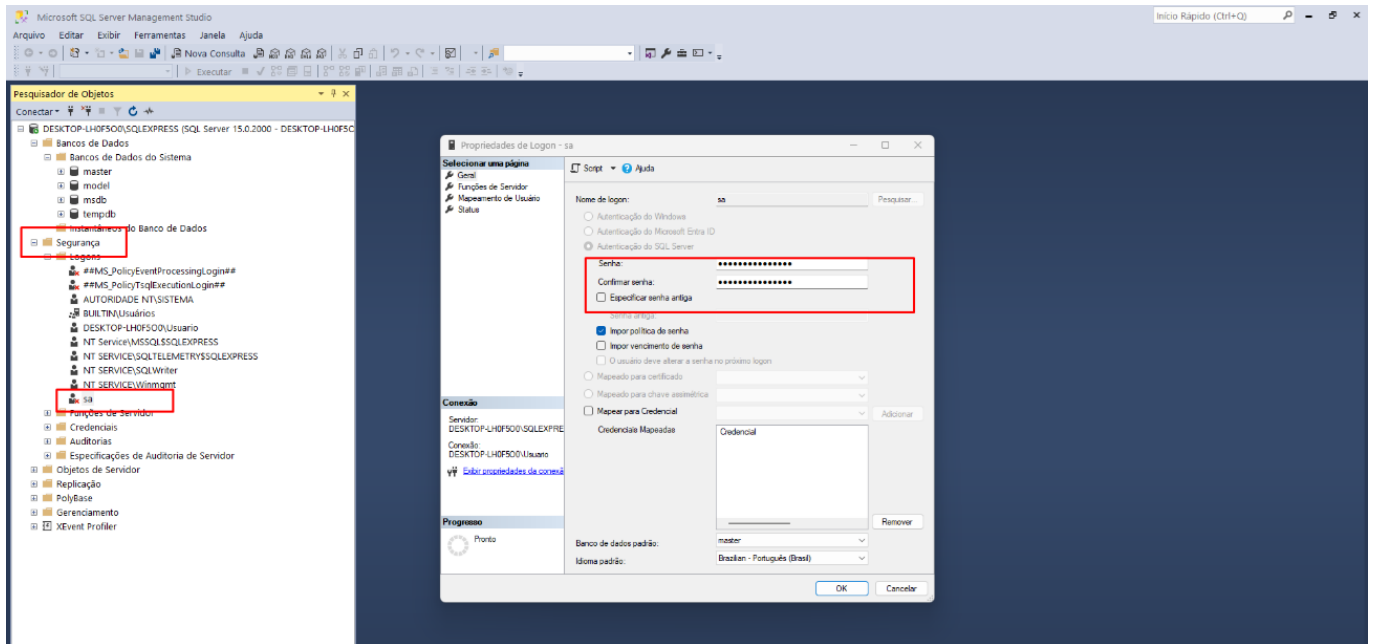

Após registrar sua senha, clique em STATUS e selecione:

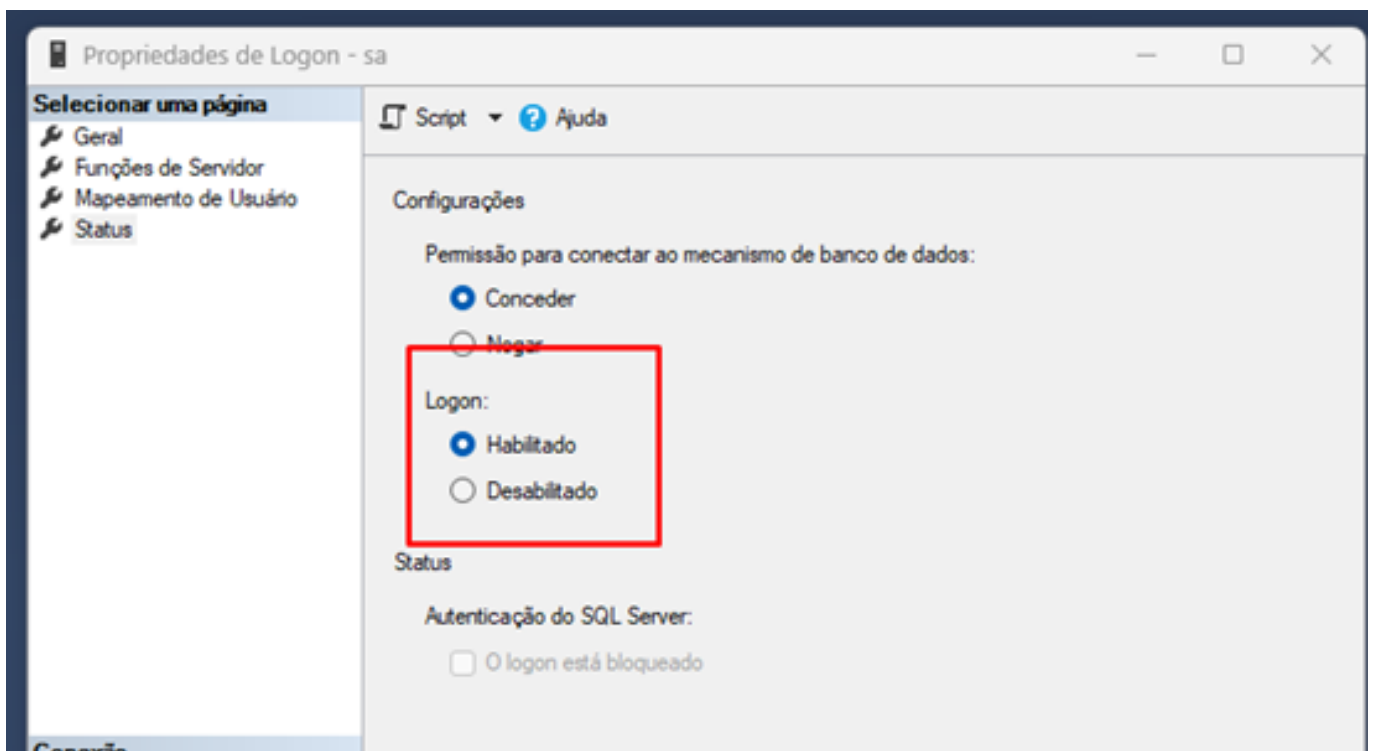

Finalizado o primeiro passo.

Restaurar Backup

Clique com o botão direito do mouse sobre o BANCO DE DADOS e selecione a opção 'restaurar banco de dados'.

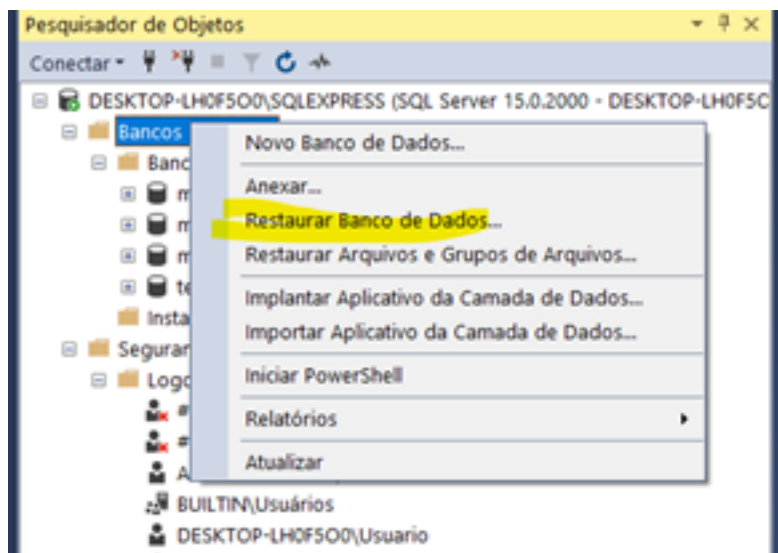

Ao selecionar clicar na aba DISPOSITIVO clicar nos 3 pontinhos e selecionar backup do banco que deseja migrar, lembrando que o backup tem que estar em uma pasta dentro da C:\migra

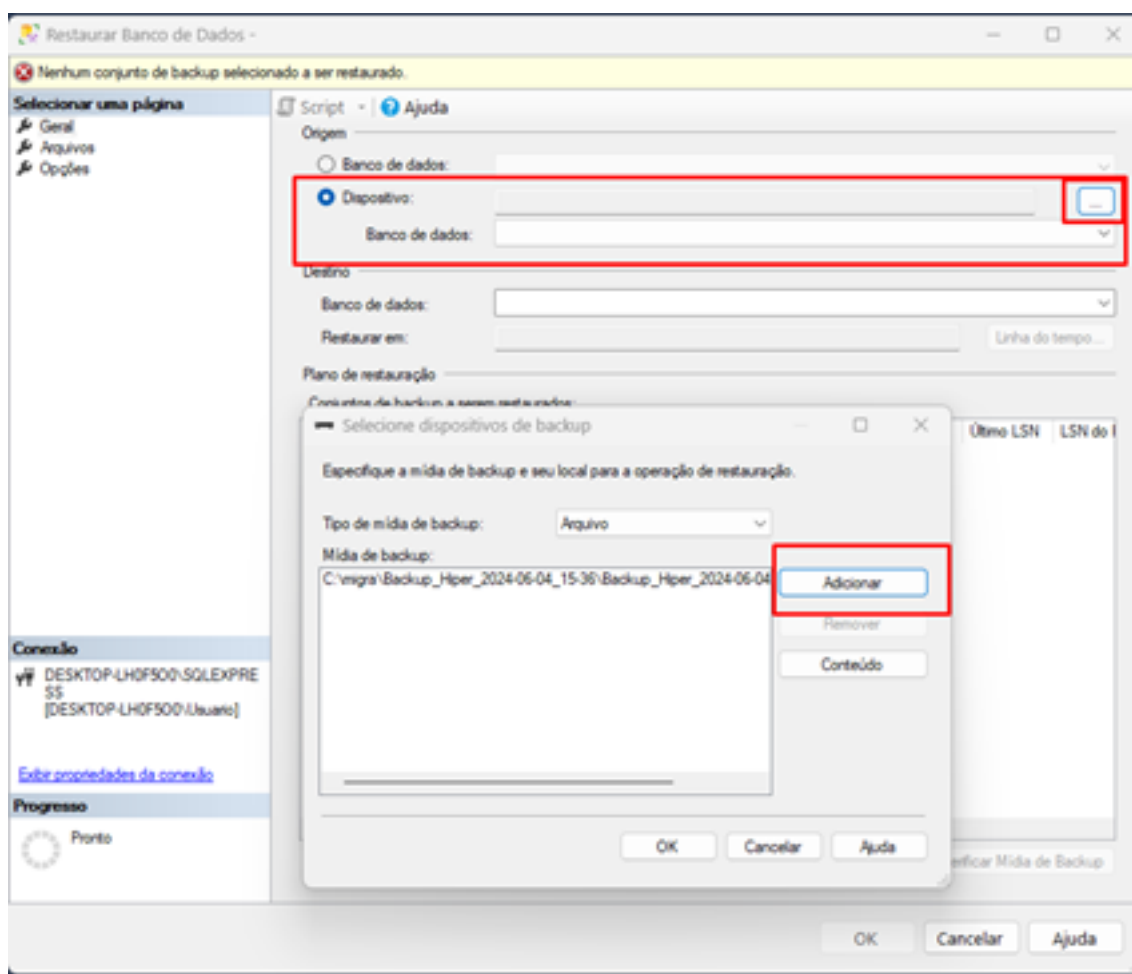

Para encontrar o nome da instância do SQL Server, clique com o botão direito e selecione propriedades.

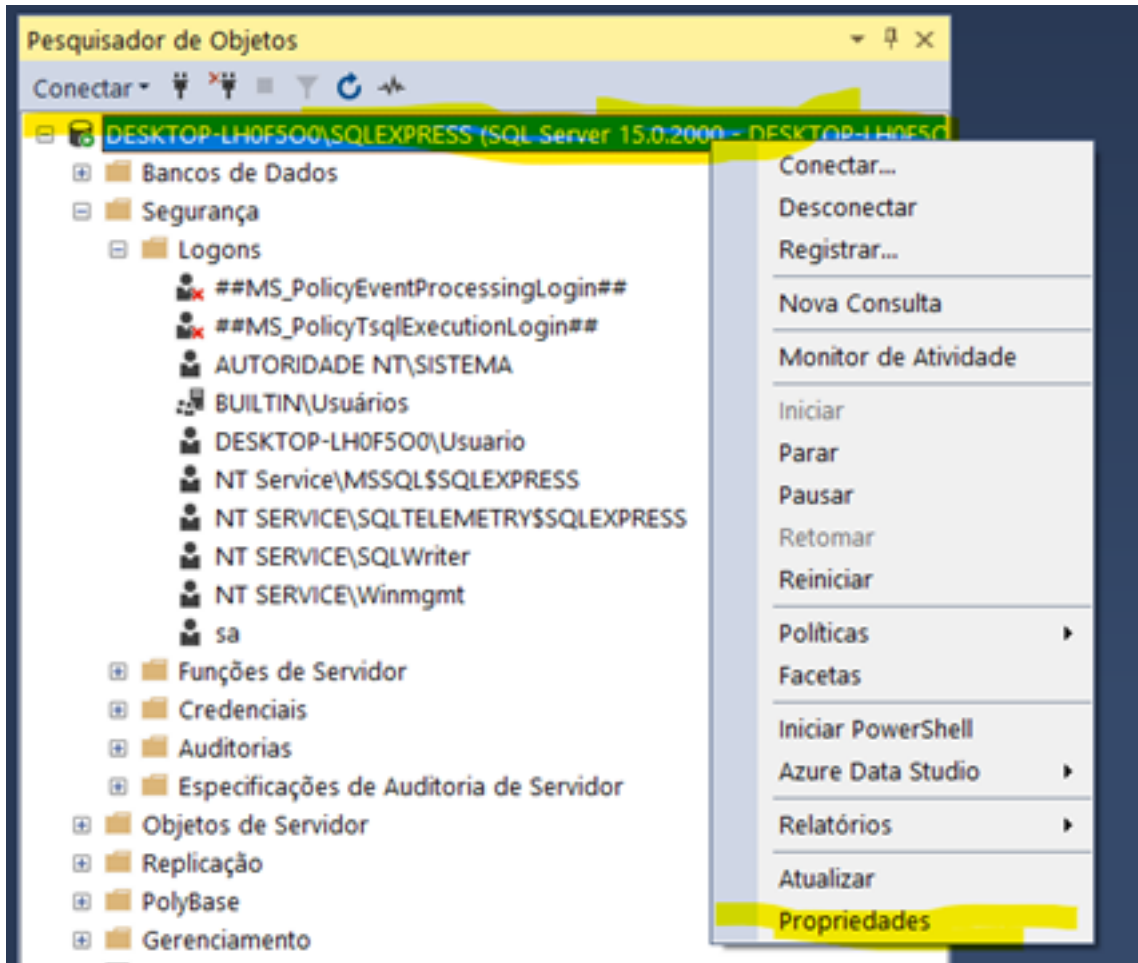

Uma aba será exibida com as informações.

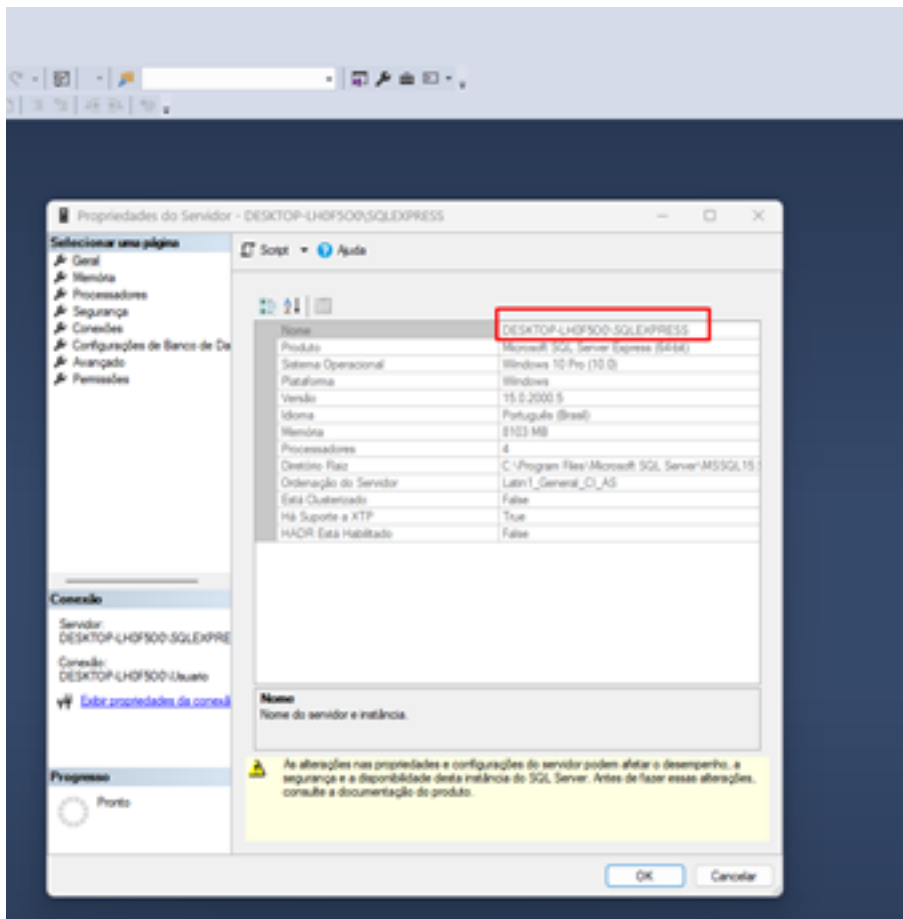

O próximo passo é baixar migrador no CoreDesk:

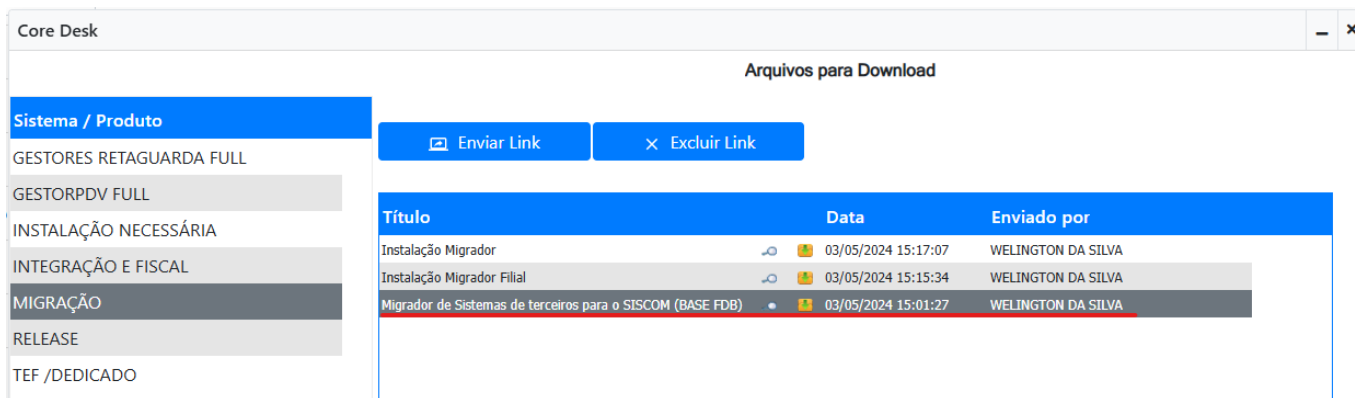

Mova o arquivo de migração para a pasta C:\migra.

Insira os dados para realizar a migração, recordando que a senha é a mesma que foi configurada anteriormente e a porta é 0.

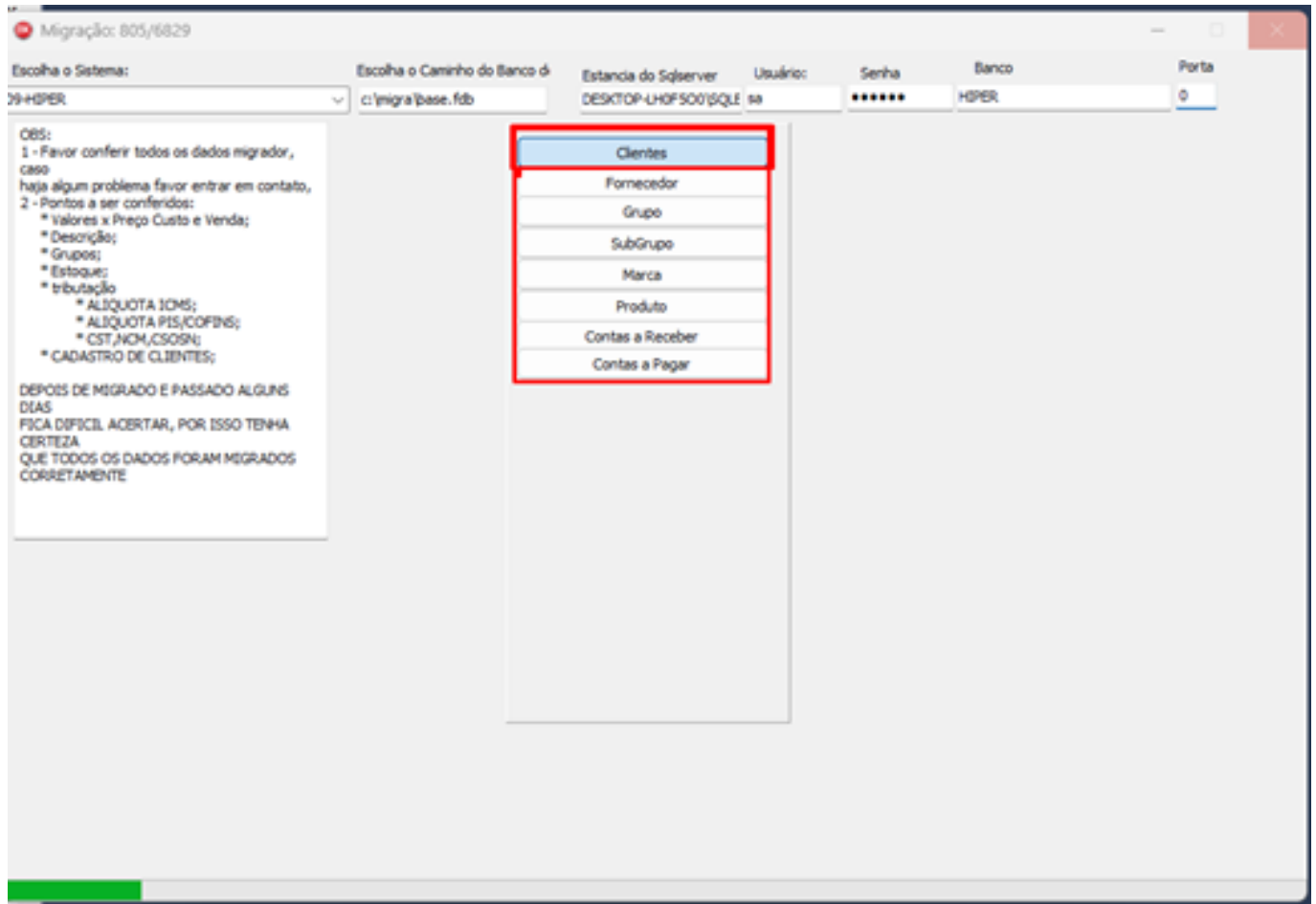

Fazer a migração para o sistema

Assim que tiver a base.fdb, precisa baixar o migrador no CoreDesk.

Título	Data	Enviado por
Instalação Migrador	03/05/2024 15:17:07	WELINGTON DA SILVA
Instalação Migrador Filial	03/05/2024 15:15:34	WELINGTON DA SILVA
Migrador de Sistemas de terceiros para o SISCOM (BASE FDB)	03/05/2024 15:01:27	WELINGTON DA SILVA

Abrir o banco em branco do Gestores antes de começar a migrar para carregar as tabelas.

Abrir o Instalador do Firebird dentro da pasta migrador.

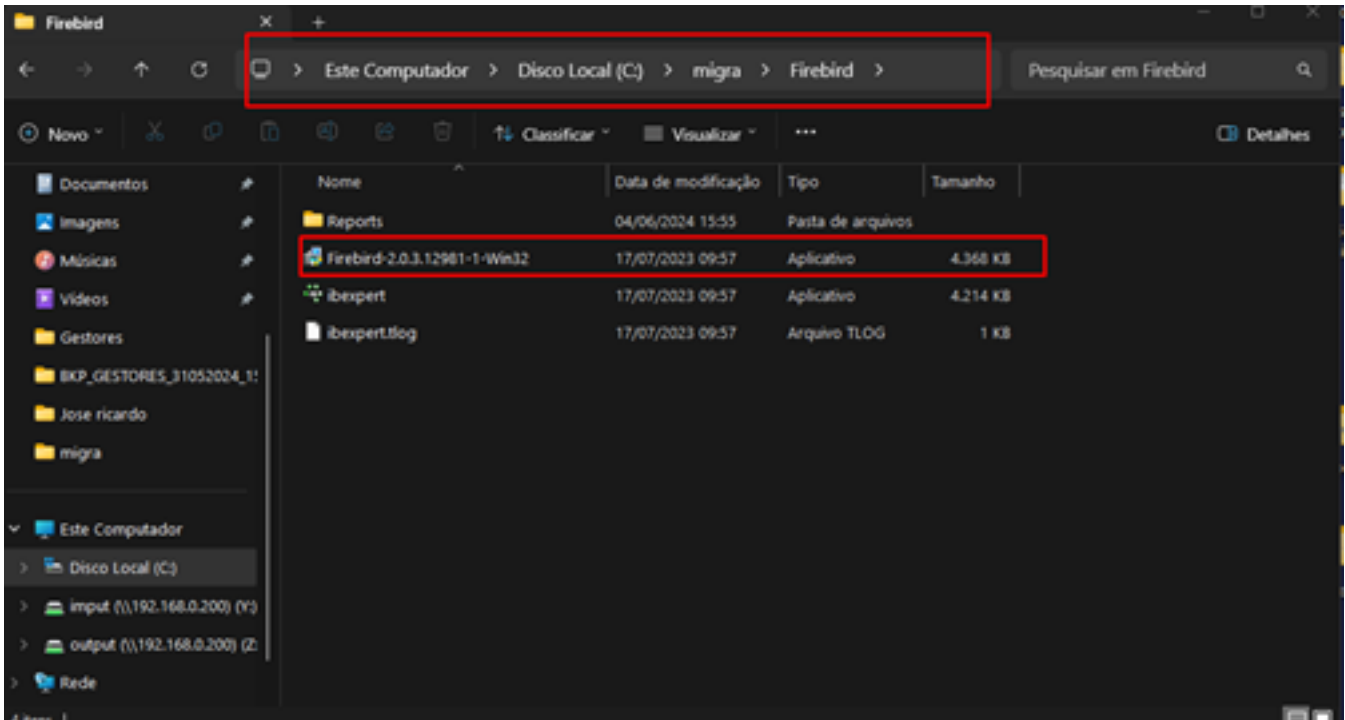

Rodando o firebird, ir no migrador selecionar a pasta base que deve estar dentro C:

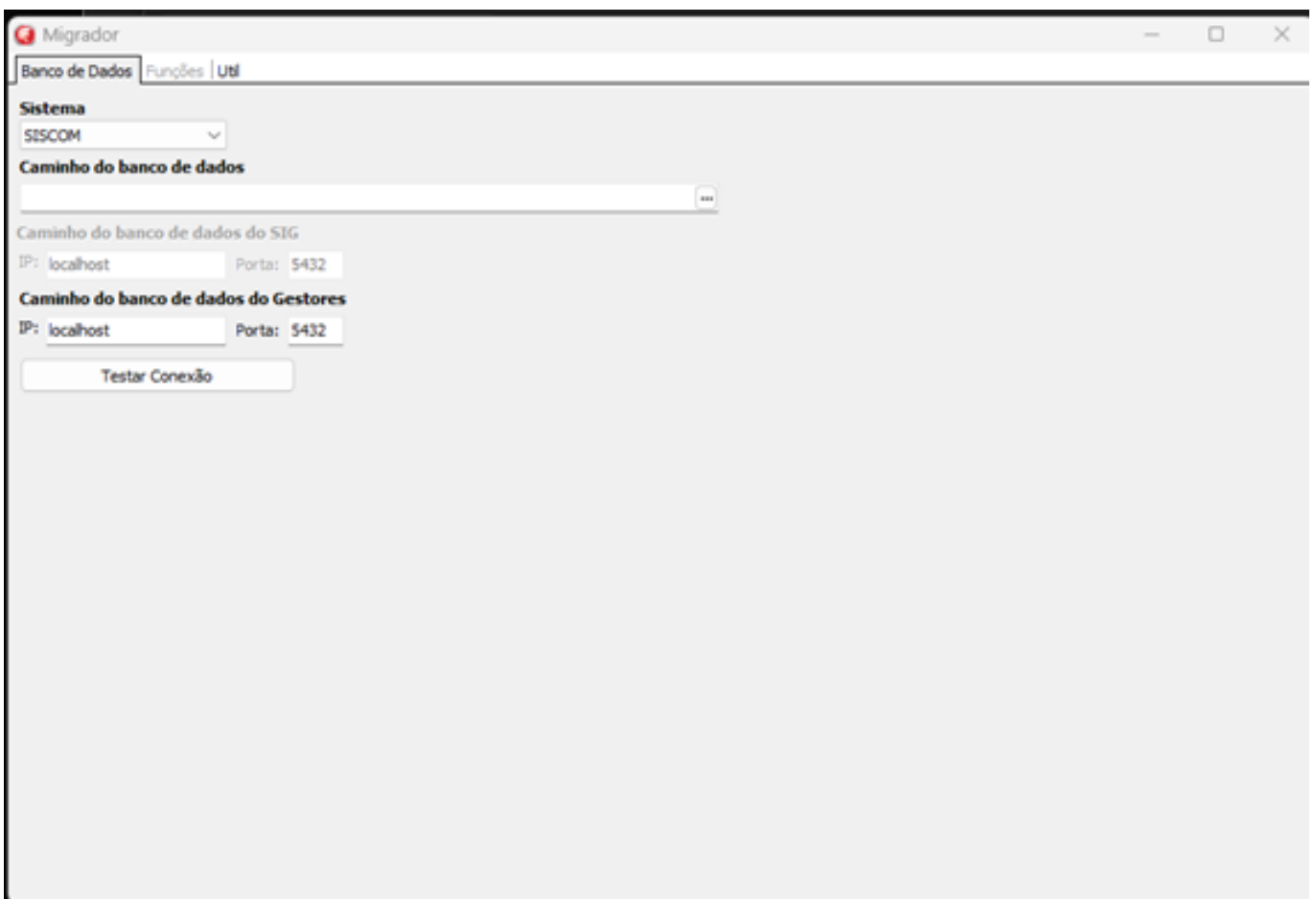

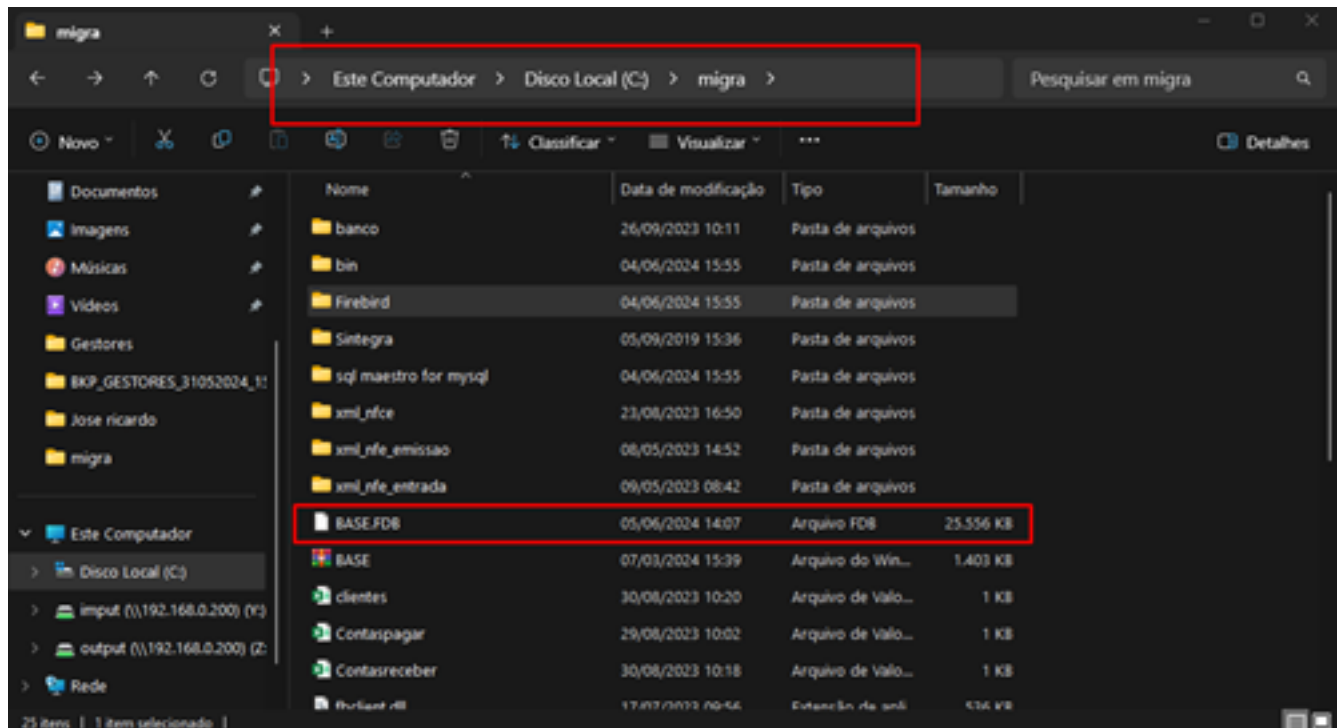

Testa a conexão e começa a migração importando os dados.

ID de solução único: #1283

Autor:: Matheus wingler

Última atualização: 02-11-26 21:22