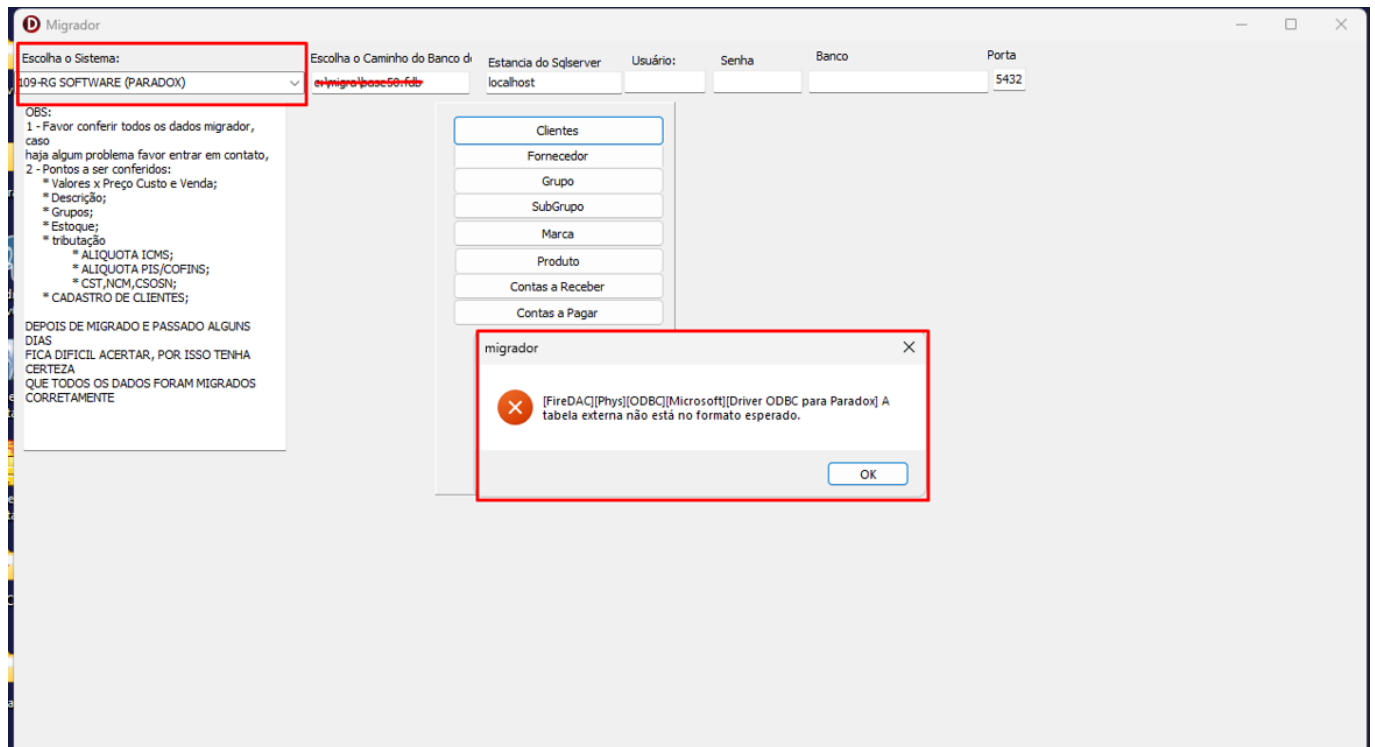

109-RG SOFTWARE (PARADOX)

O erro é devido a falta do driver ODBC do Windows.

Correção:

Deve instalar o drive BDE e executar o migrador como administrador para a correção do problema.

Link de download do BDE:

https://drive.google.com/open?id=1YNhnnpnUtrAfzUaP7DWk3r0yEej5zENqT&usp=drive_fs

Instalação o BDE:

Clique em próximo:

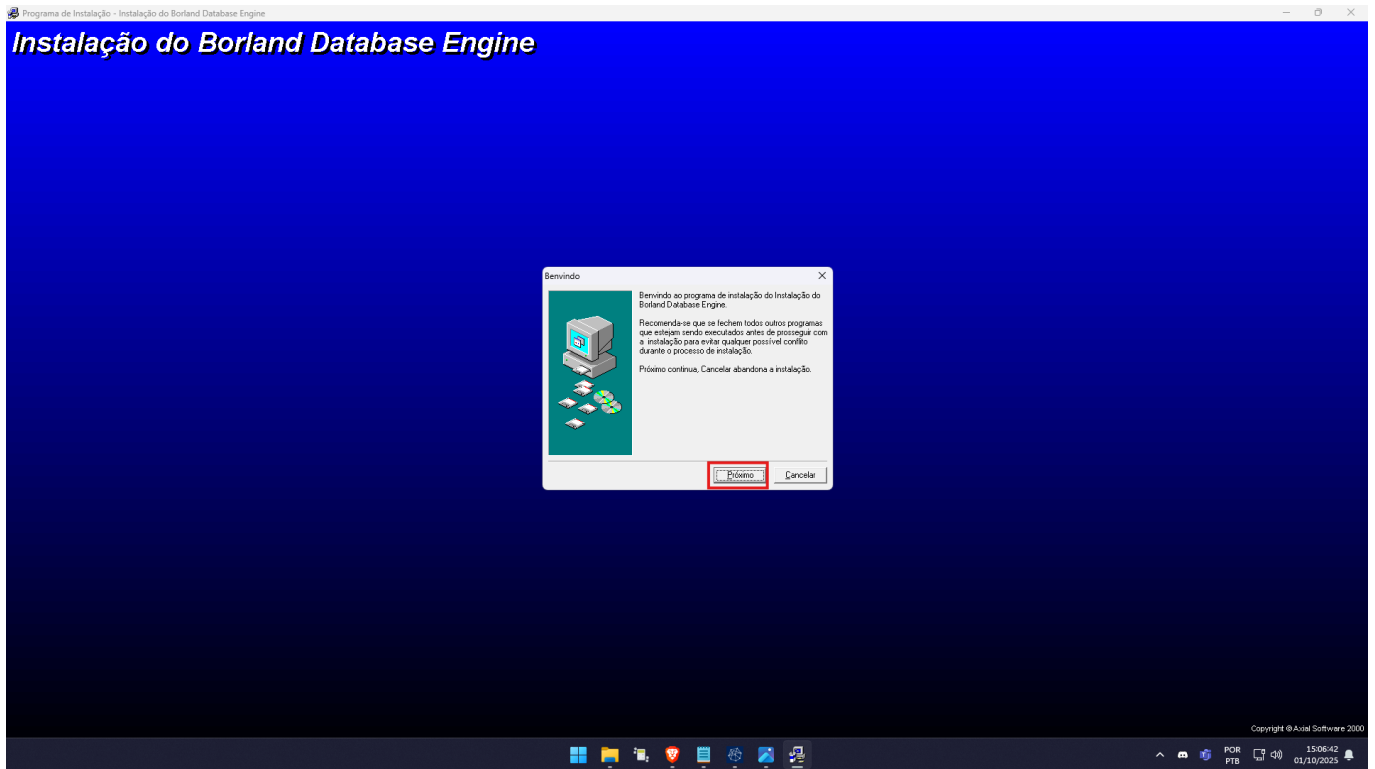

Clique em próximo:

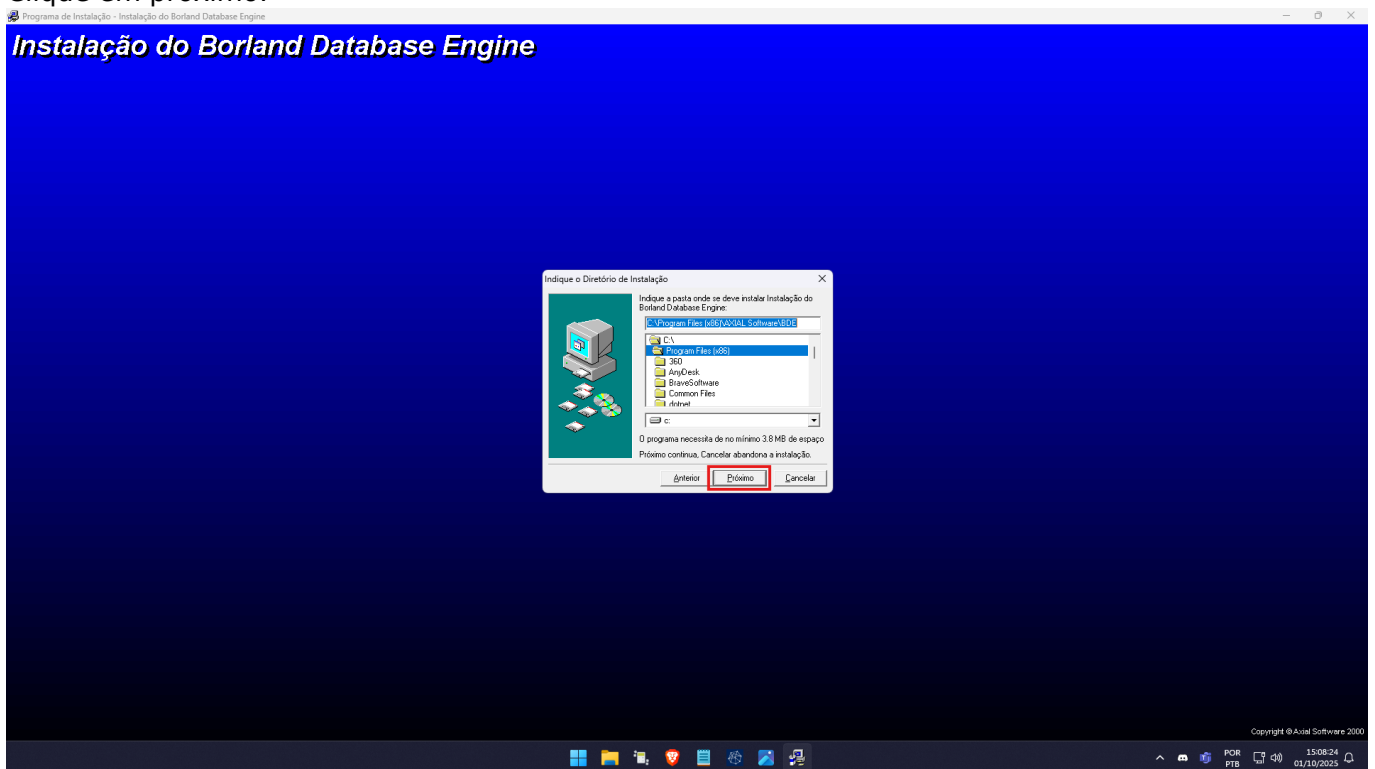

Clique em instalar:

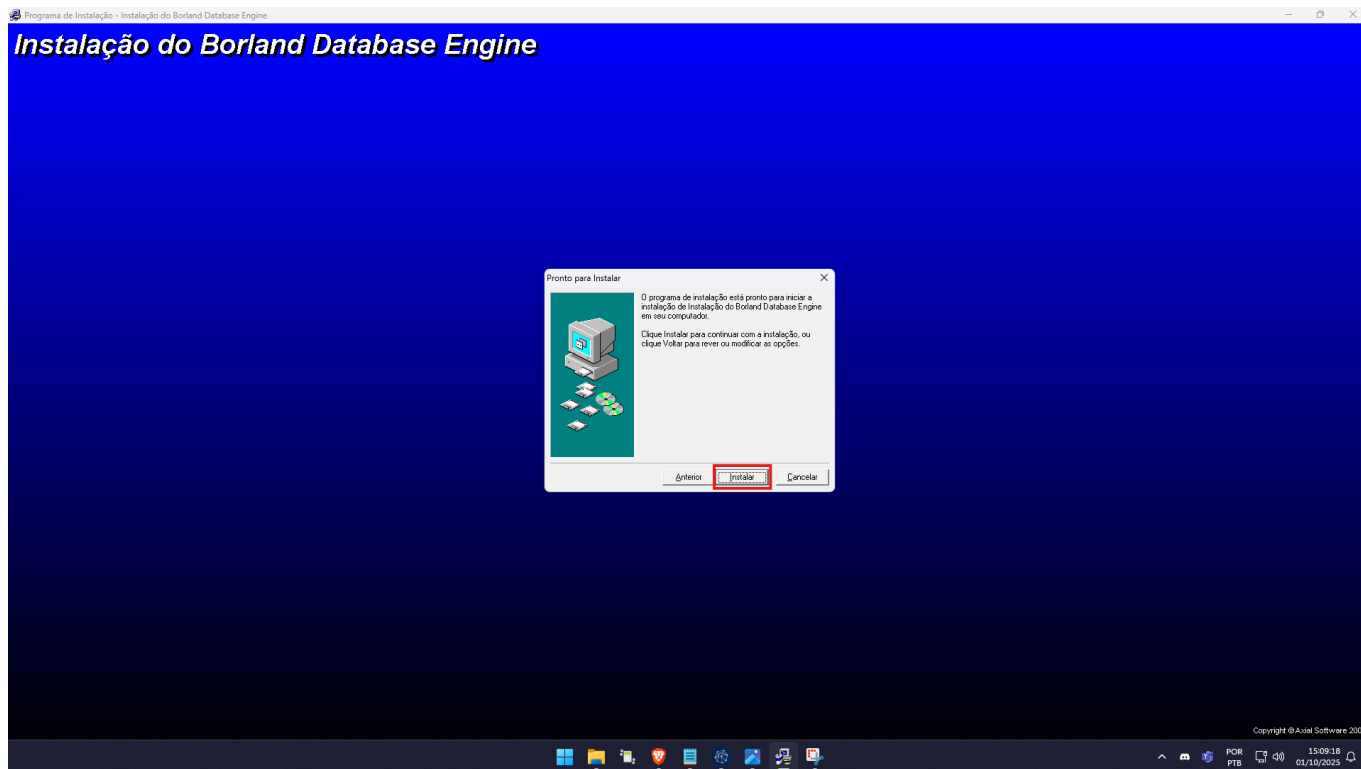

Pronto só clicar em Terminar, e fazer a migração novamente:

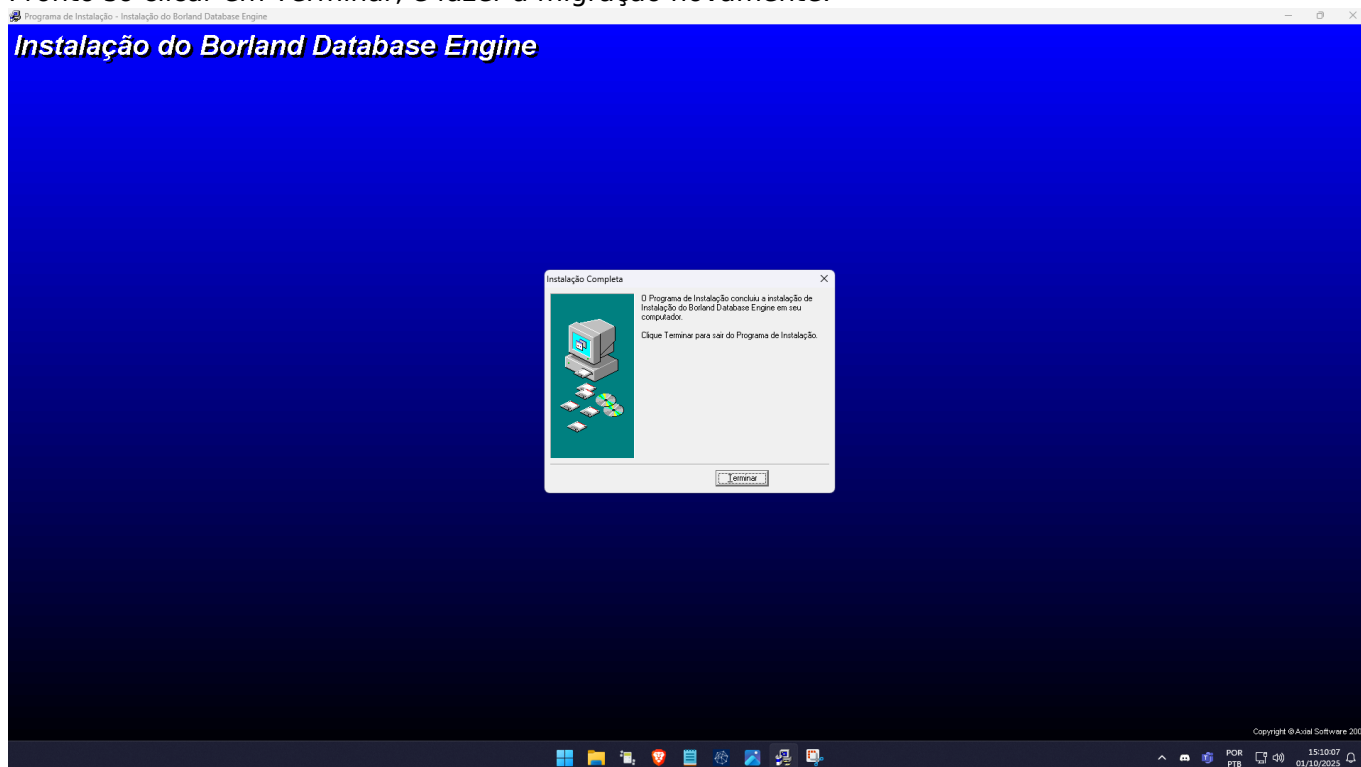

ID de solução único: #1914

Autor:: n/a

Última atualização: 03-06-26 14:04