

MIGRADOR - (Paradox):Erro ao migrar Paradox [FireDAC][Phys][ODBC][Microsoft][Driver ODBC para Paradox].

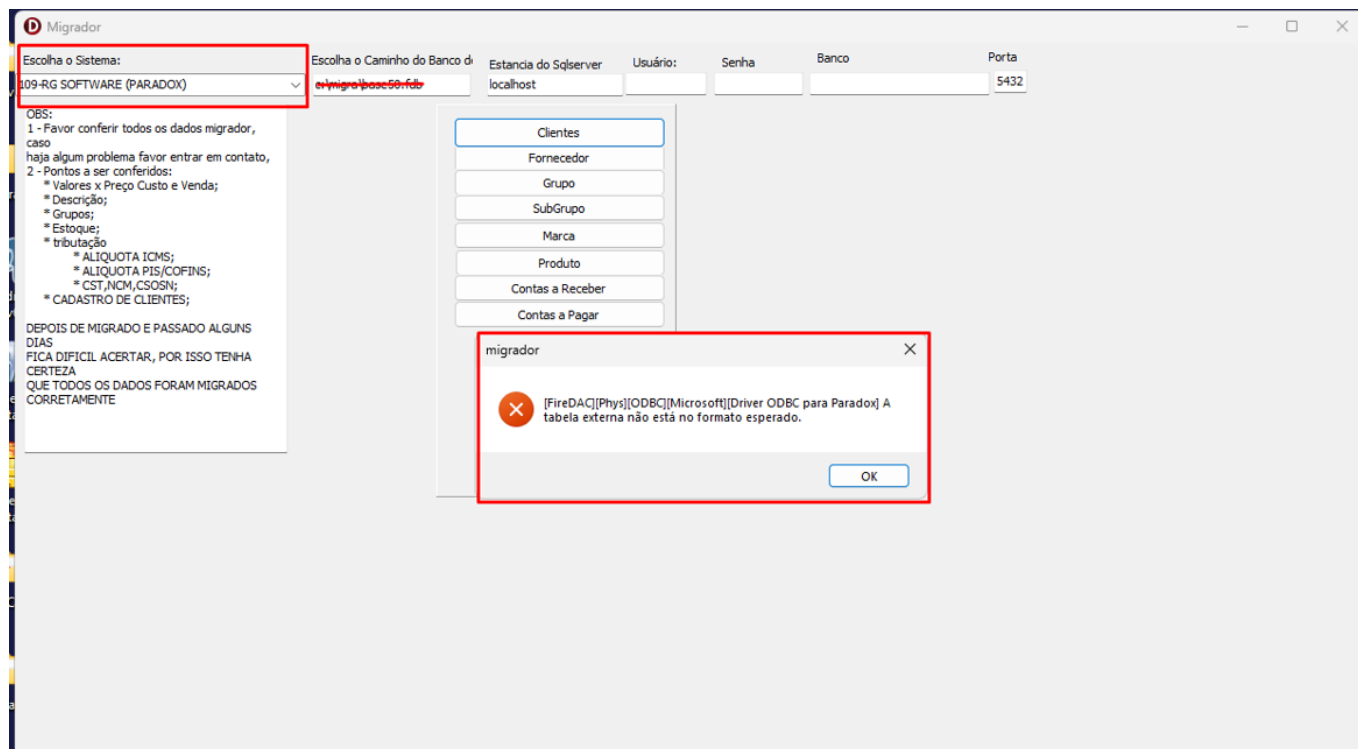

O erro e devido a falta do driver ODBC do Windows.

Correção:

Deve instalar o drive BDE, e execute o migrador como administrador para a correção do problema.

Link de download do BDE:

https://drive.google.com/open?id=1YNhnpnUtrAfzUaP7DWk3r0yEej5zENqT&usp=drive_fs

Instalação o BDE:

Clique em próximo:

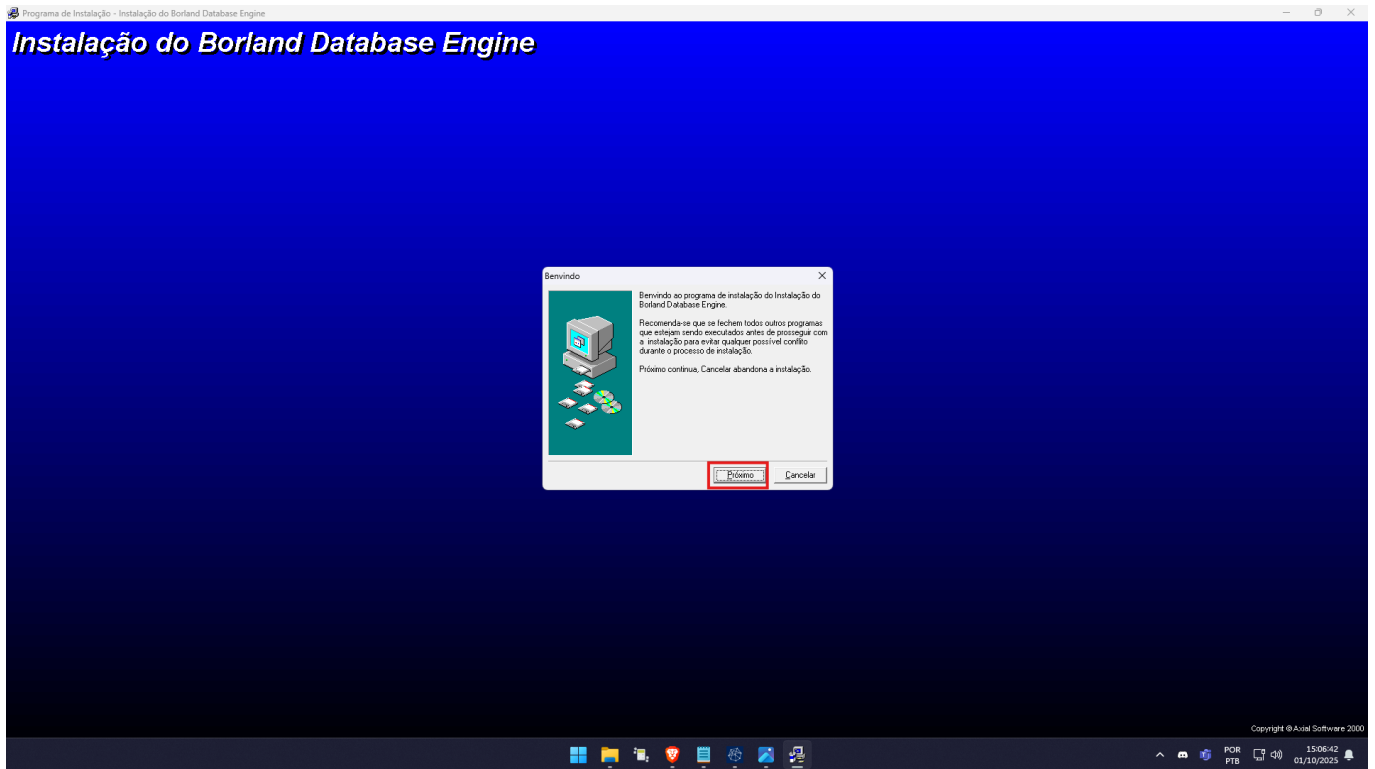

Clique em próximo:

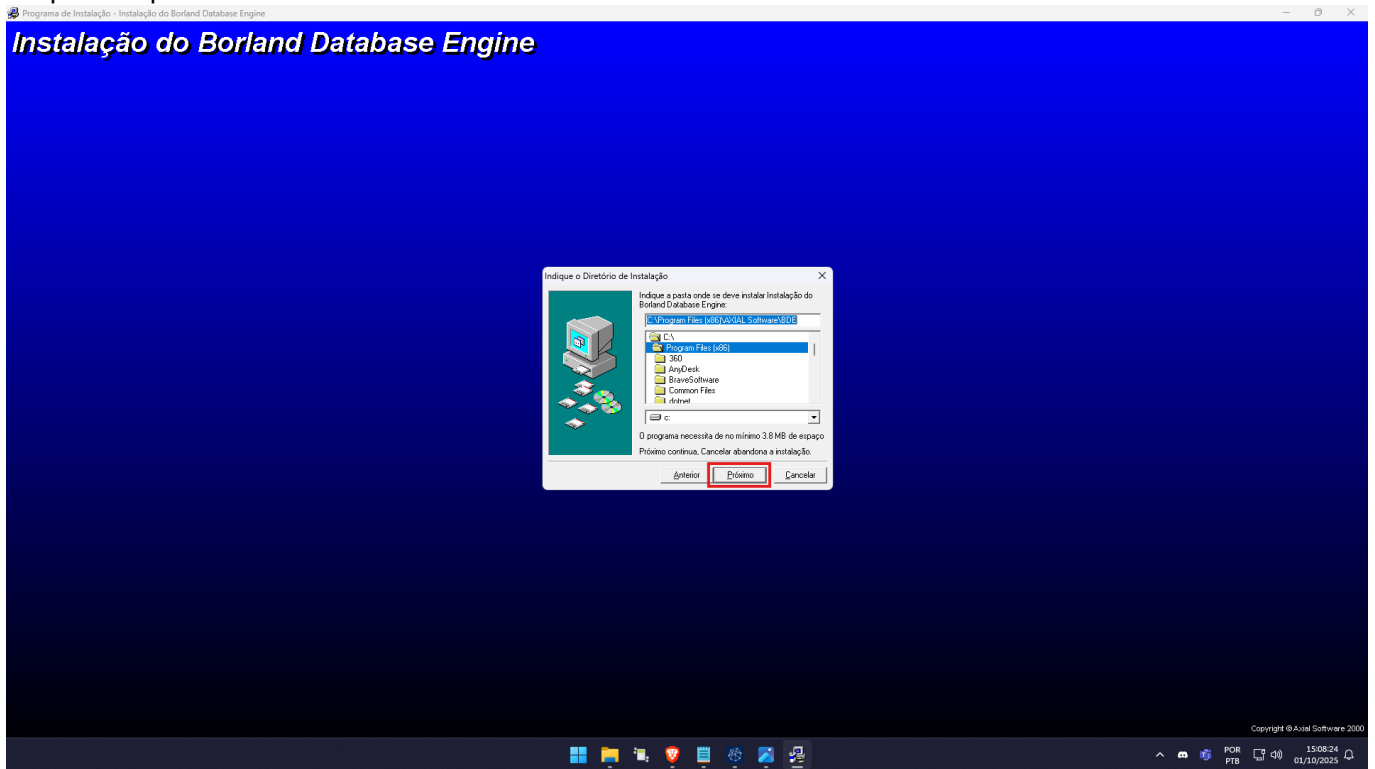

Clique em instalar:

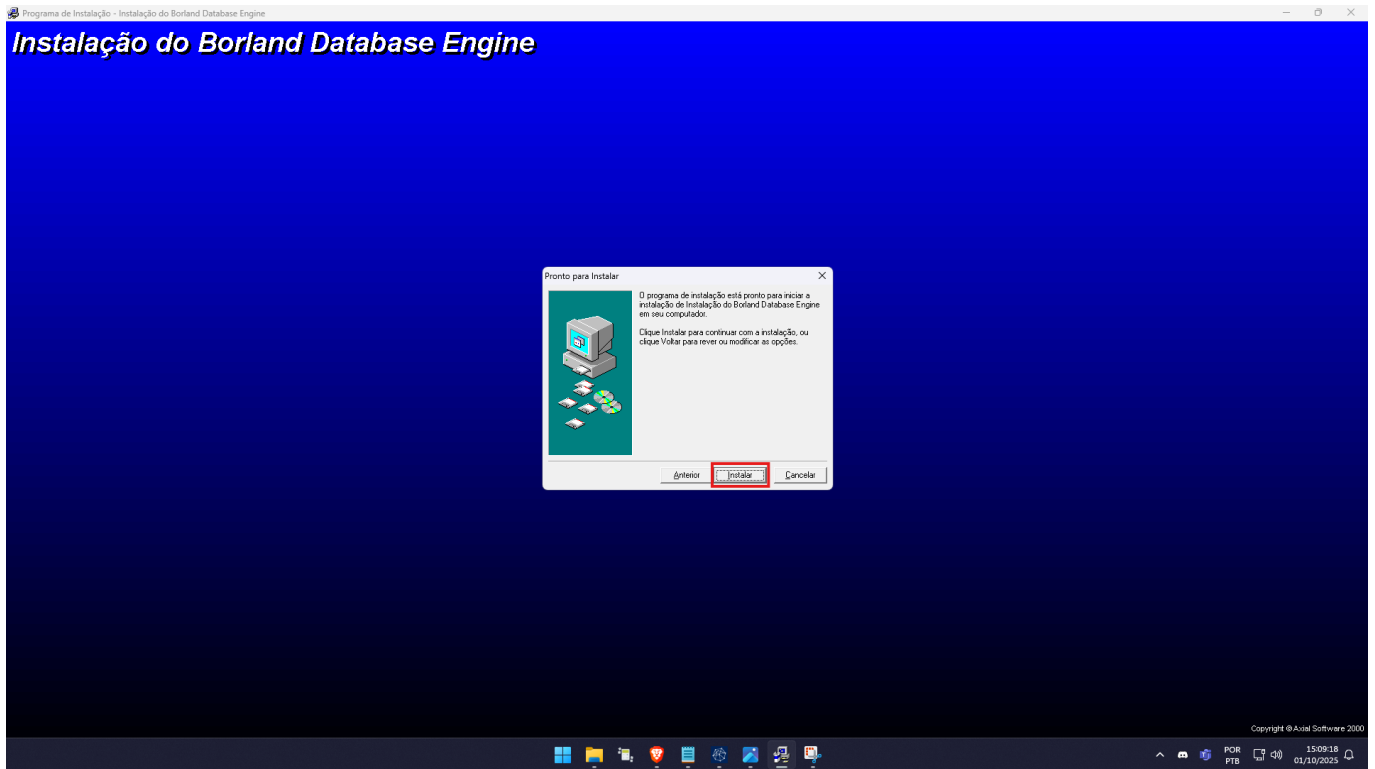

Pronto só clicar em Terminar, e fazer a migração novamente:

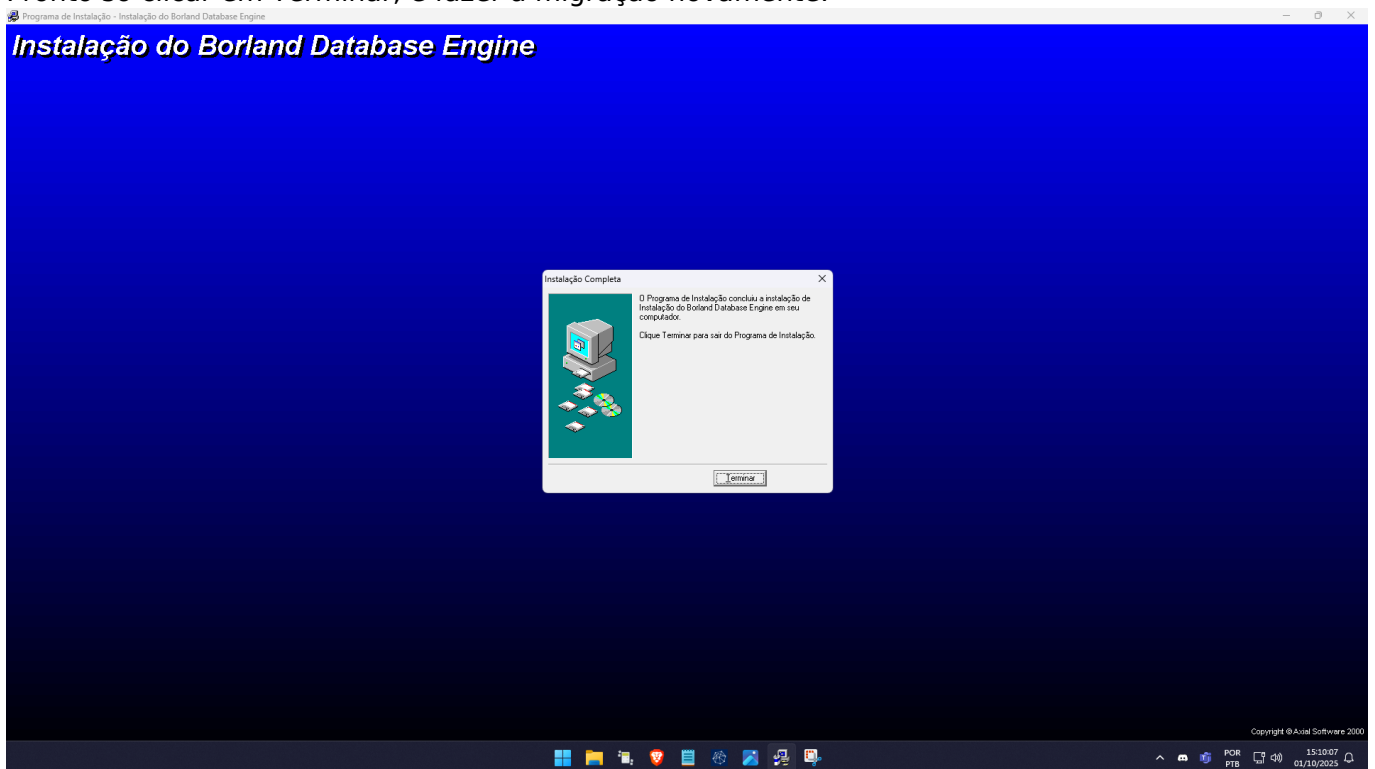

ID de solução único: #1916

Autor:: n/a

Última atualização: 02-11-26 21:22