Parâmetro: [PRODUÇÃO] Alterar o custo do produto acabado somente quando produzir

Por padrão, altera o custo ao gravar a ordem de produção.
Se colocar somente quando produzir vai altera quando clicar em Processar.
[OBS.: não funciona para produtos marcados como produção na venda, não atualiza custo em nenhum momento].

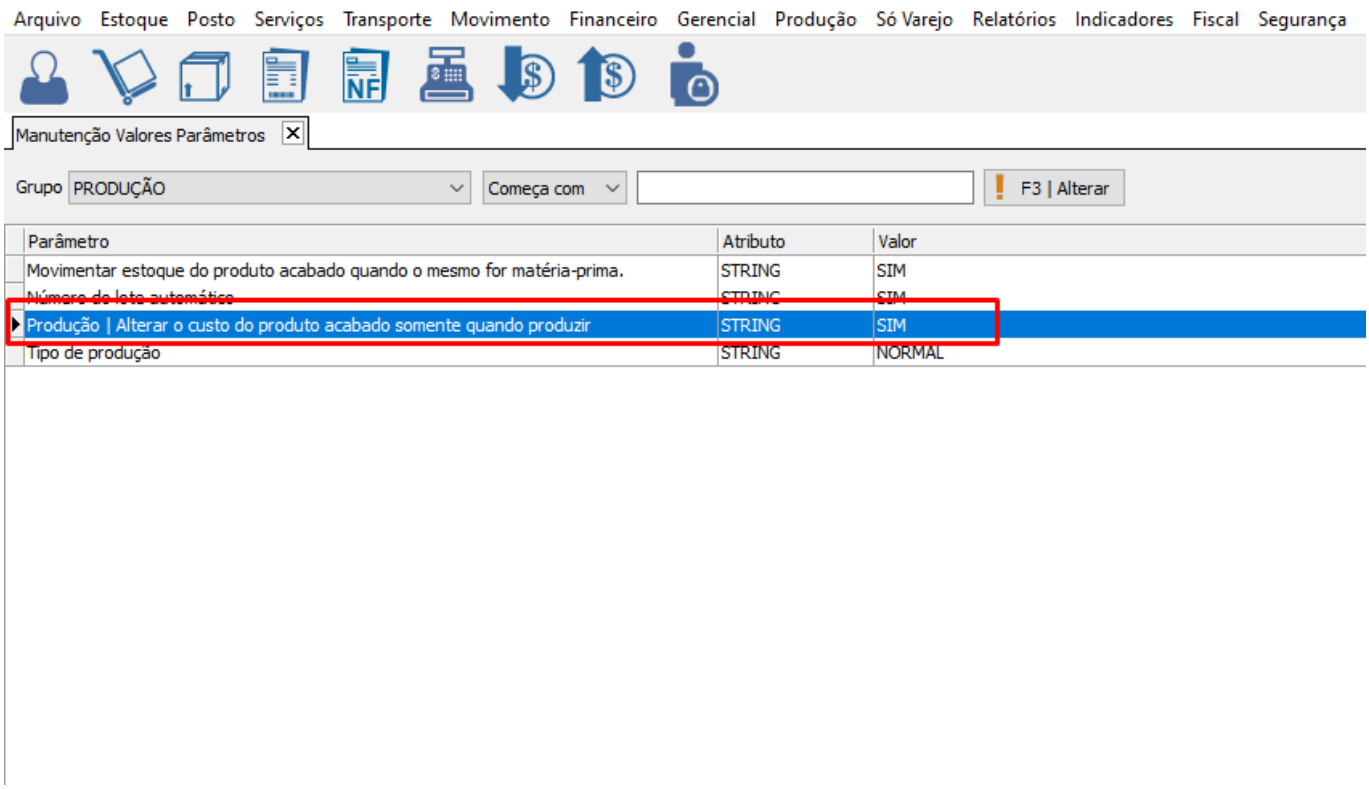

[SIM] Vai alterar o custo do cadastro do produto acabado somente quando clicar em Processar

© 2026 Ricardo De Souza Carvalho <ricardo@brajan.com.br> | 11-25-26 16:19
URL: https://faq.eadbrajan.com.br/content/192/360/pt_br/parâmetro-produção-alterar-o-custo-do-produto-acabado-somente-quando-produzir.html

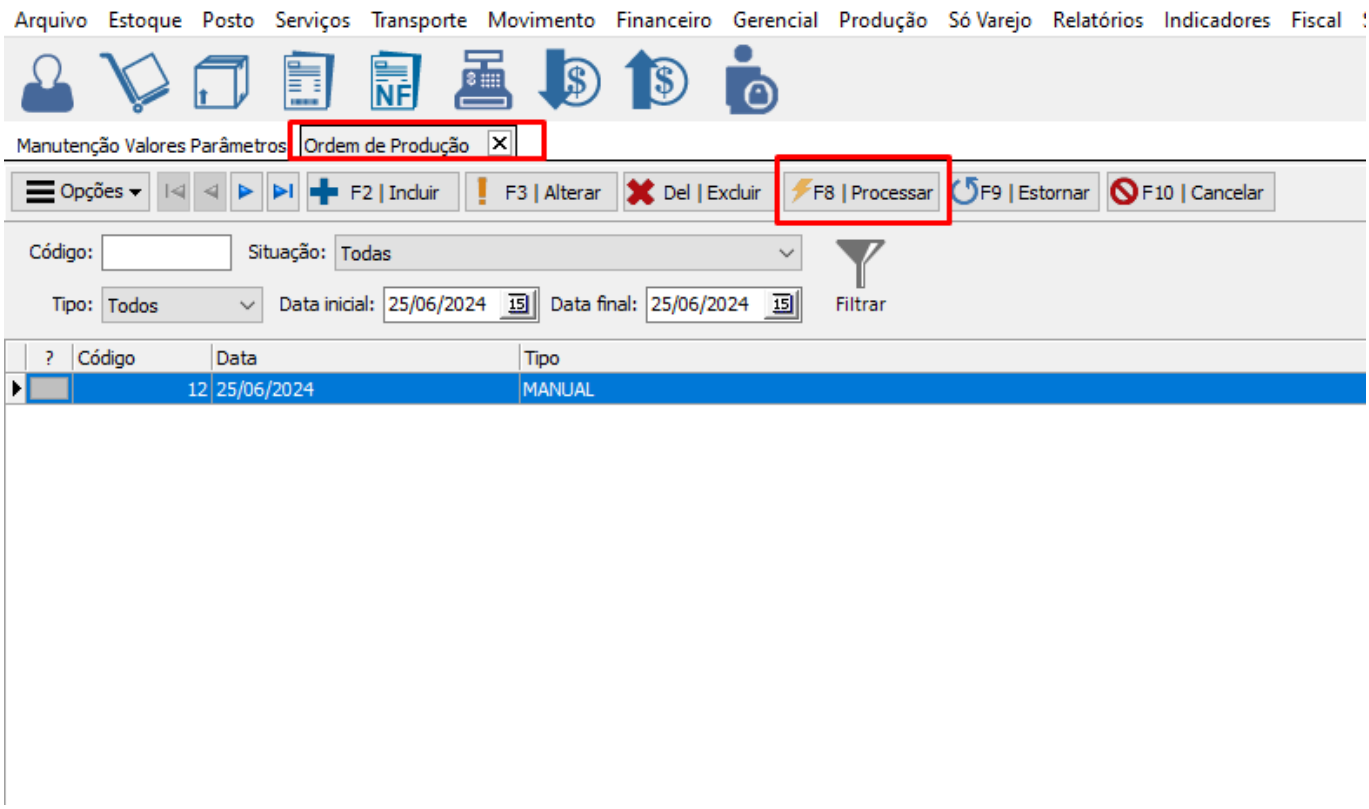

ID de solução único: #1360
Autor:: MURILO
Última atualização: 02-25-26 13:19

© 2026 Ricardo De Souza Carvalho <ricardo@brajan.com.br> | 11-25-26 16:19
URL: https://faq.eadbrajan.com.br/content/192/360/pt_br/parâmetro-produção-alterar-o-custo-do-produto-acabado-somente-quando-produzir.html
Faq Brajan Sistemas