Parâmetro [SISTEMA] - Sangria Pagamento - movimentar caixa no retaguarda

Sangria de pagamento por padrão não da baixa no valor do caixa. Marcando o parâmetro [SIM] o valor será subtraído do caixa.

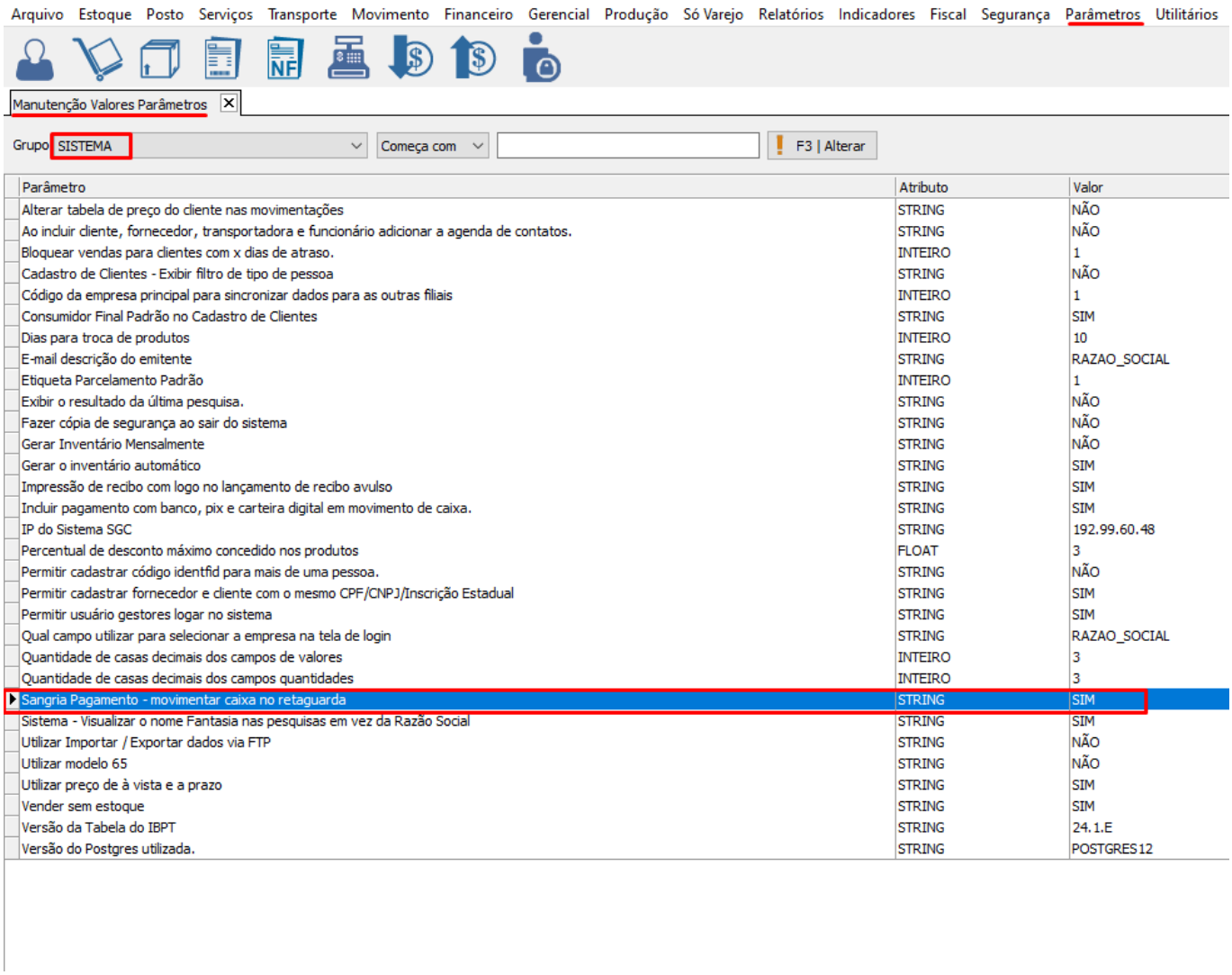

Parâmetro	Atributo	Valor
Alterar tabela de preço do cliente nas movimentações	STRING	NÃO
Ao incluir cliente, fornecedor, transportadora e funcionário adicionar a agenda de contatos.	STRING	NÃO
Bloquear vendas para clientes com x dias de atraso.	INTEIRO	1
Cadastro de Clientes - Exibir filtro de tipo de pessoa	STRING	NÃO
Código da empresa principal para sincronizar dados para as outras filiais	INTEIRO	1
Consumidor Final Padrão no Cadastro de Clientes	STRING	SIM
Dias para troca de produtos	INTEIRO	10
E-mail descrição do emitente	STRING	RAZAO_SOCIAL
Etiqueta Parcelamento Padrão	INTEIRO	1
Exibir o resultado da última pesquisa.	STRING	NÃO
Fazer cópia de segurança ao sair do sistema	STRING	NÃO
Gerar Inventário Mensalmente	STRING	NÃO
Gerar o inventário automático	STRING	SIM
Impressão de recibo com logo no lançamento de recibo avulso	STRING	SIM
Incluir pagamento com banco, pix e carteira digital em movimento de caixa.	STRING	SIM
IP do Sistema SGC	STRING	192.99.60.48
Percentual de desconto máximo concedido nos produtos	FLOAT	3
Permitir cadastrar código identfid para mais de uma pessoa.	STRING	NÃO
Permitir cadastrar fornecedor e cliente com o mesmo CPF/CNPJ/Inscrição Estadual	STRING	SIM
Permitir usuário gestores logar no sistema	STRING	SIM
Qual campo utilizar para selecionar a empresa na tela de login	STRING	RAZAO_SOCIAL
Quantidade de casas decimais dos campos de valores	INTEIRO	3
Quantidade de casas decimais dos campos quantidades	INTEIRO	3
Sangria Pagamento - movimentar caixa no retaguarda	STRING	SIM
Sistema - Visualizar o nome Fantasia nas pesquisas em vez da Razão Social	STRING	SIM
Utilizar Importar / Exportar dados via FTP	STRING	NÃO
Utilizar modelo 65	STRING	NÃO
Utilizar preço de à vista e a prazo	STRING	SIM
Vender sem estoque	STRING	SIM
Versão da Tabela do IBPT	STRING	24.1.E
Versão do Postgres utilizada.	STRING	POSTGRES12

© 2026 Ricardo De Souza Carvalho <ricardo@brajan.com.br> | 11-26-26 04:17
URL: https://faq.eadbrajan.com.br/content/196/357/pt_br/parâmetro-sistema-_-sangria-pagamento-_-movimentar-caixa-no-retaguarda.html

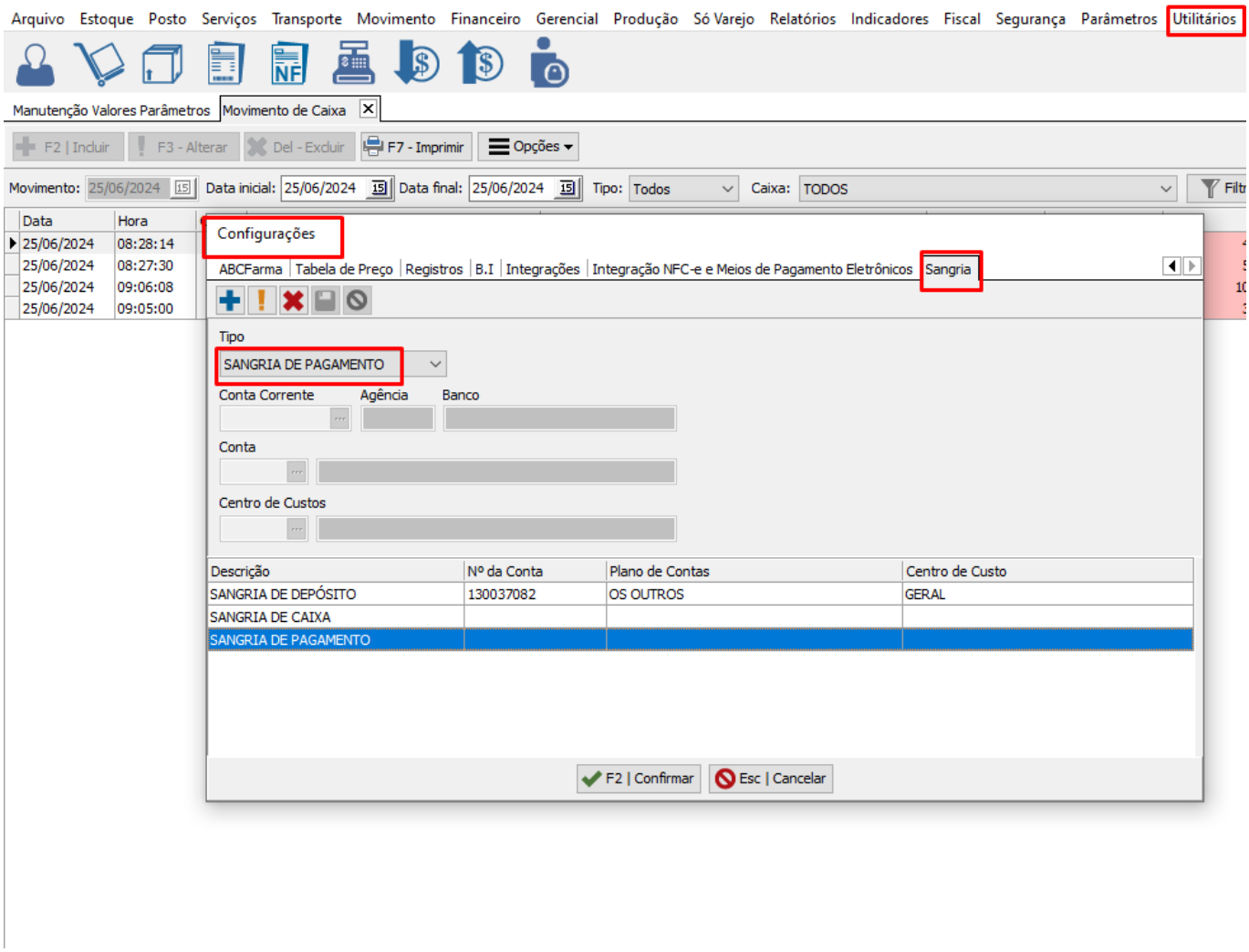

Sangria realizada no gestorPDV dá baixa no caixa dos gestores quando sangria de pagamento é feita.

© 2026 Ricardo De Souza Carvalho <ricardo@brajan.com.br> | 11-26-26 04:17

URL: https://faq.eadbrajan.com.br/content/196/357/pt_br/parâmetro-sistema-_-sangria-pagamento-_-movimentar-caixa-no-retaguarda.html

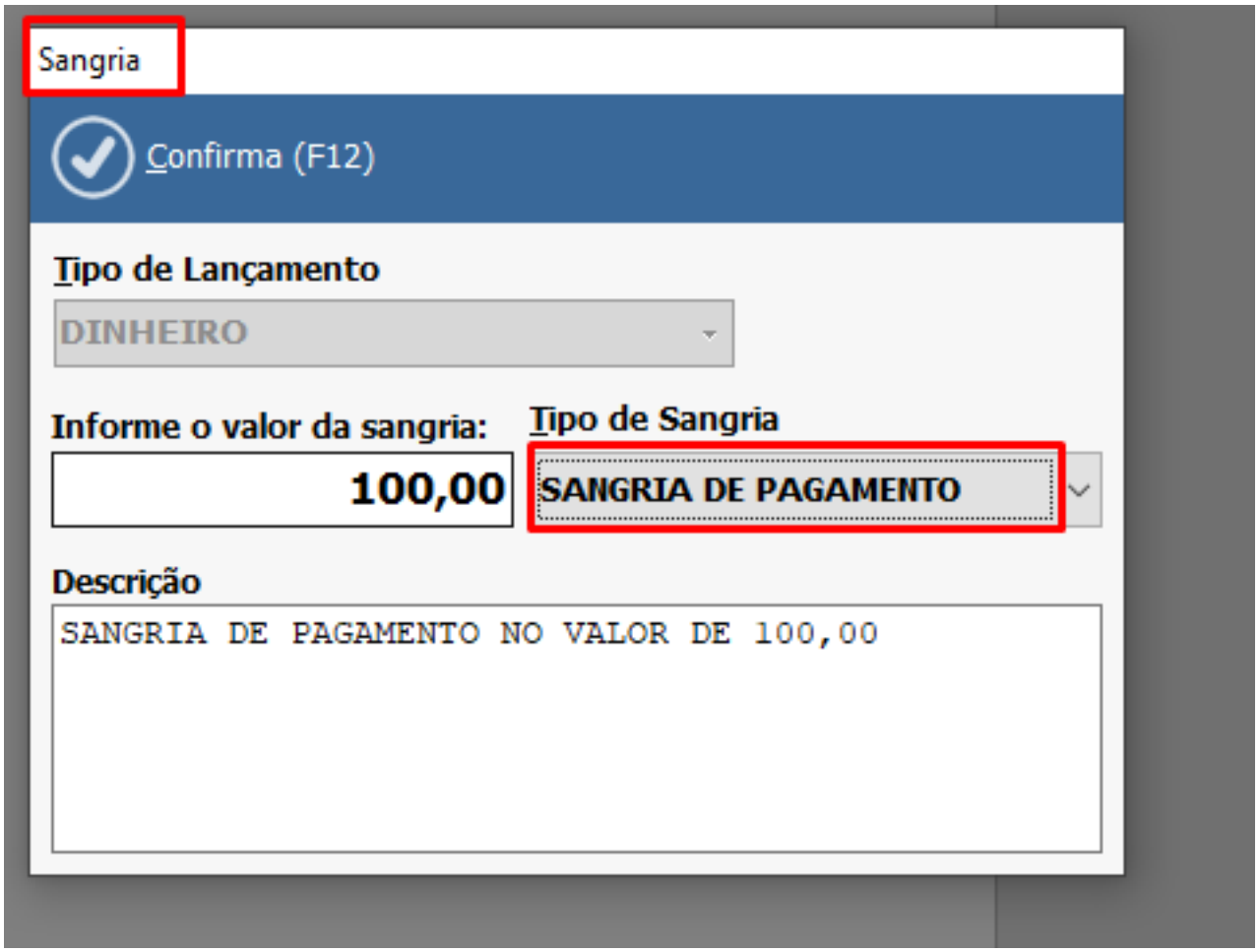

Após realizar a sangria lá no PDV em (opções> sangria) replicando os dados o movimento dará baixa no valor do caixa.

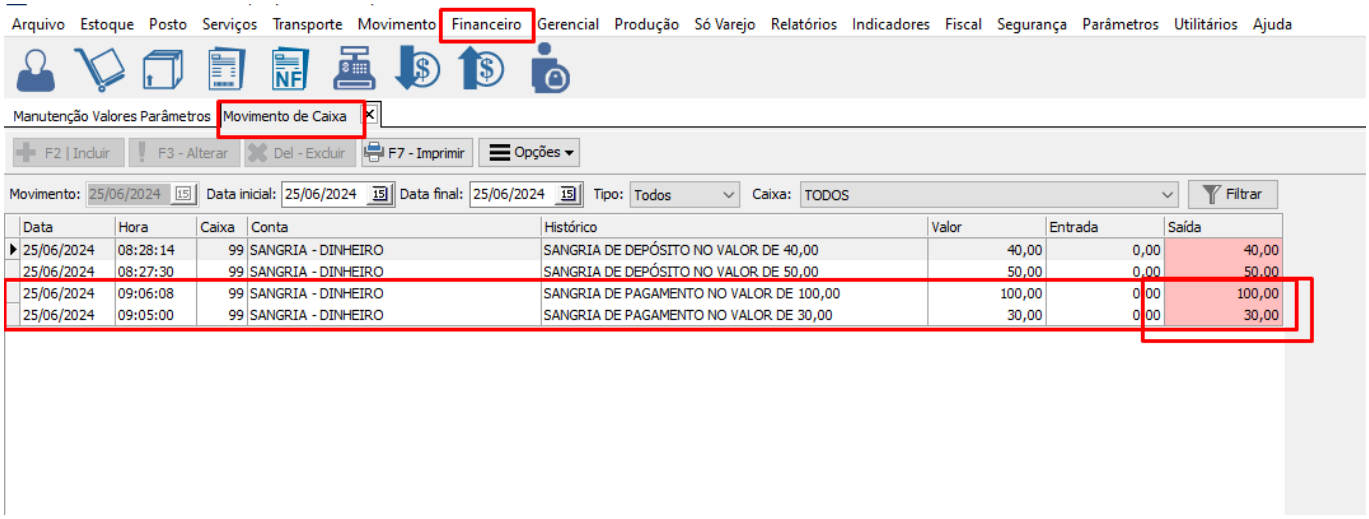

ID de solução único: #1357

Autor:: beatriz

© 2026 Ricardo De Souza Carvalho <ricardo@brajan.com.br> | 11-26-26 04:17

Última atualização: 02-25-26 13:12

© 2026 Ricardo De Souza Carvalho <ricardo@brajan.com.br> | 11-26-26 04:17