

## GestorPDV - O erro ao inicializar a biblioteca LibXML2

O erro ao inicializar a biblioteca **LibXML2** pode ocorrer por diversas razões. É possível que a biblioteca não tenha sido instalada corretamente no sistema.

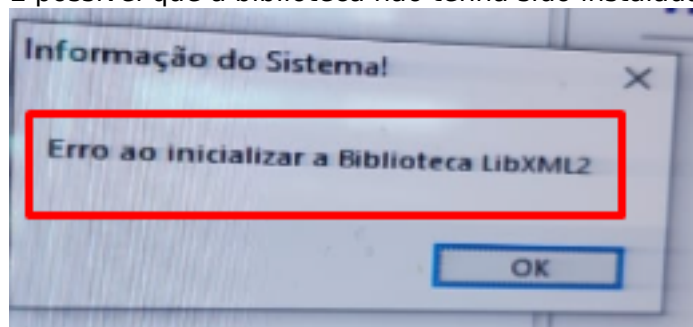

Uma das causas deste erro é que notas em D1 neste caso em específico pagas com dinheiro ficam sem as informações da CHAVE:

Emissor de Notas

Status: << Todas >> Modelo: **D1** Tipo de Pesquisa: Data de Emissão

Número: Data Inicial: 27/12/2024 Data Final: 27/12/2024

Nome Cliente:

Contingência

Dt Emissão	Hora	Dt Envio	Hora	Número	Nome do Cliente	Série	Chave	Protocolo	Total da Venda	RF	
27/12/2024	13:09			16156		C99			89,90		
27/12/2024	14:51			16157		C99			5,56		
27/12/2024	14:52			16158		C99			1,50		
27/12/2024	14:56			16159		C99			1,50		
27/12/2024	14:58			16160		C99			13,50		

Para resolver esse erro é preciso ATIVAR os recursos abaixo do Windows e executar o AIO.

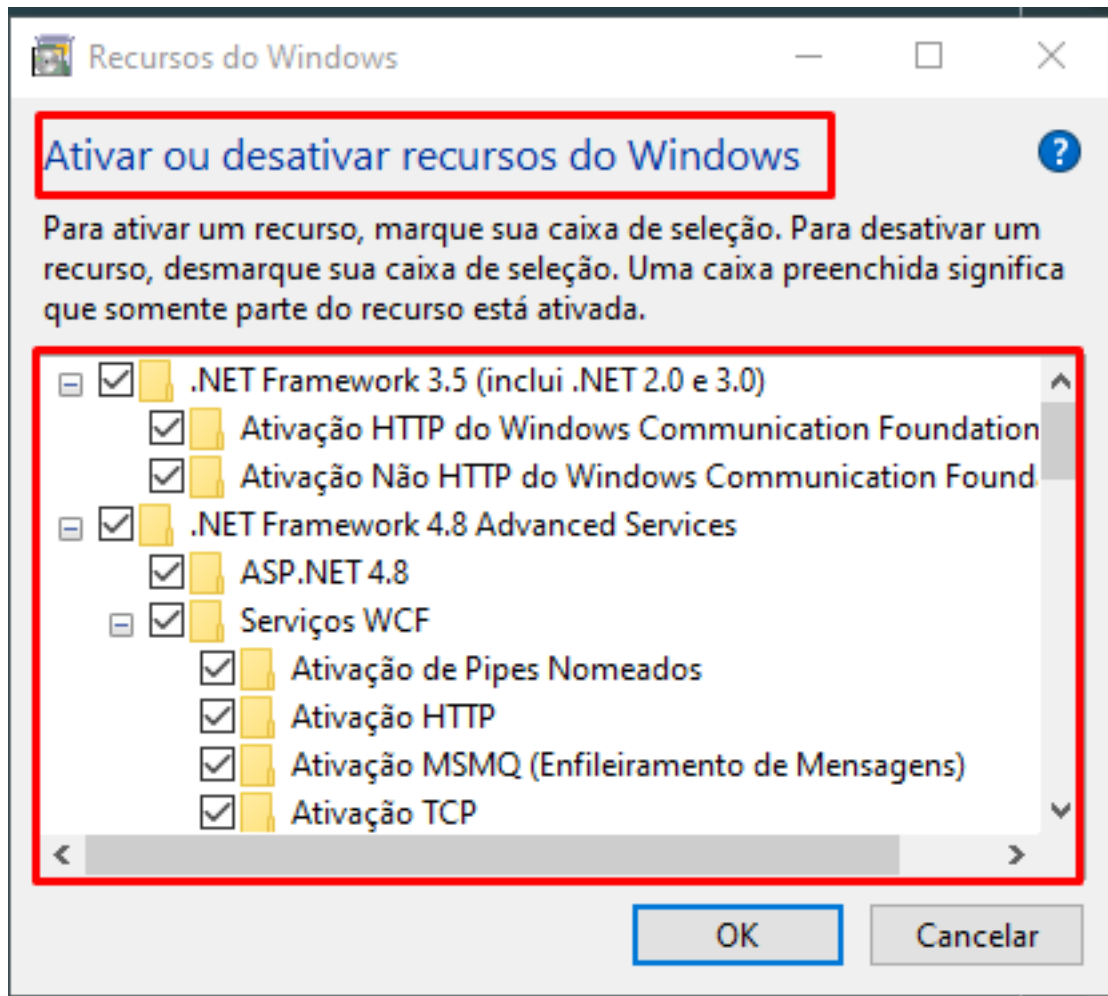

FAÇA UM NOVO TESTE APÓS EXECUTAR A ROTINA ACIMA!!!!  
As próximas vendas deverão vir com o as informações da CHAVE!!!

ID de solução único: #1531

Autor:: leonardovictor

Última atualização: 02-11-26 12:15