

## FARMÁCIA - Configuração do Farmácia Popular

# CONFIGURAÇÃO DO FARMÁCIA POPULAR

Realize o acesso pelo site com Login e Senha

<https://farmaciapopular-portal.saude.gov.br/farmaciapopular-portal/visao/funcionarios/manterFuncionario.jsf>

ACESSO AO SISTEMA

ACESSO A USUÁRIOS:

Usuário: 32884938

Senha: .....

Acessar

- Para alterar a sua senha clique aqui.
- Caso seja o seu primeiro acesso, clique aqui para alterar a senha inicial.
- Caso tenha perdido a senha, clique aqui para solicitar a geração de uma nova senha.

Fluxo de comunicação da versão 3.3:

- Protocolo de comunicação

SAÚDE NÃO TEM PREÇO

AQUI TEM

\* Cadastre o Vendedor no site com todos os dados preenchidos;

Filtro Pesquisa

CPF:  Pesquisar

Cadastro de Vendedores

Senha: \*

CPF: \*

Nome: \*

Sobrenome: \*

Endereço: \*

Complemento:

Bairro: \*

Cidade: \*

CEP: \*

DDD: \*

Telefone: \*

DDD:

Celular:

E-mail: \*

Para o cadastro do Computador Manual: "Clique aqui" para fazer download do módulo de Segurança > coloque o arquivo do caminho na pasta FPopular que estará no Disco Local C.

C:\Users\Usuario\Desktop\OFD\_Warsaw\_SDK\_2.1\_Client\_20190402\OFD\_SDK\_2.1\_Client\_20190401\OFD\_SDK\_2.1\_Windows

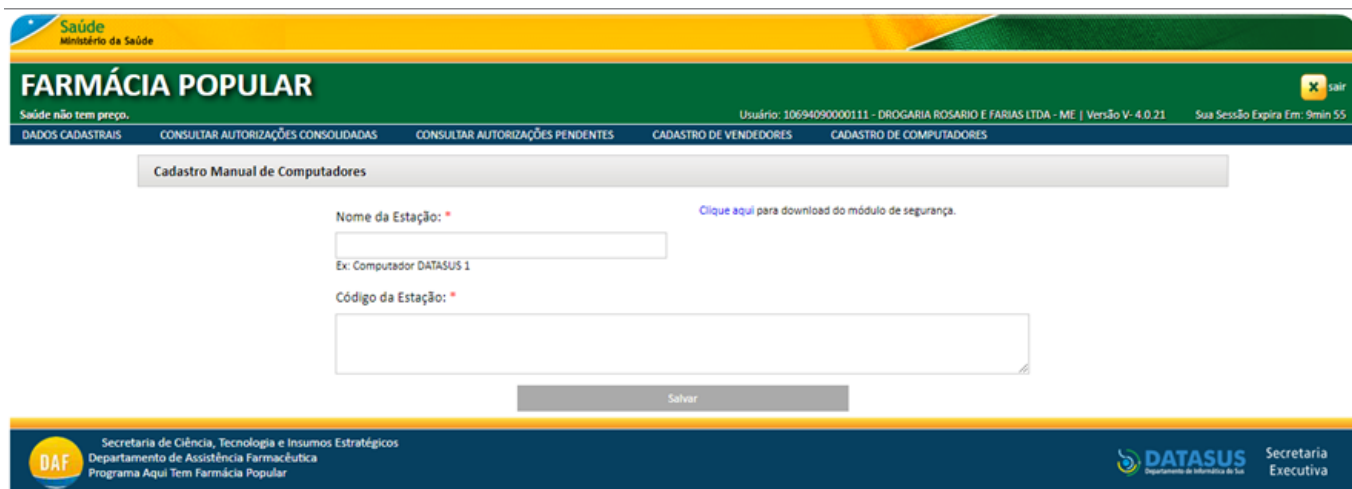

Volte ao site para cadastrar o computador:

NOME DA ESTAÇÃO: Windows + PauseBreak > Nome do Dispositivo.

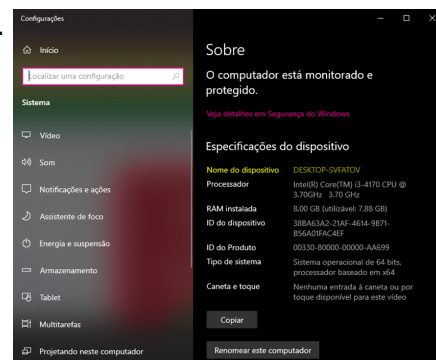

CÓDIGO DA ESTAÇÃO:

C:\FPopular > Identificacao\_terminal > copiar e preencher o campo no site.

Aqui tem Farmácia Popular - Identificação do Terminal

www.SAUDE.gov.br

AQUI TEM FARMACIA POPULAR Medicamentos para Hipertensão e Diabetes mais baratos.

### Identificação do Terminal

```
W1|FPC1BvmMPL4Vsu8qB
+Kpz2ouDsag19XJFJqkMKxdLy53VrUb8bgPhyEihbvfwUQ7TBg8yMrFu3NbtnP4E50dPhhk/3Chpe
P21Unh9kME39g38G2uVnwvyeEdaNIR3DKWJ0TBYGT/3Fpnz4g3gJVM
+/ojnL9DVOxK3LX6vQyELOMZn5vu0G/b90nE1AAQsJhXf8ycLIFYsW907zKBjUe9uN7urxZFGIxU4
J8i2KPRSYIOydVdBcfm
+z1y1k1Jjtm3E1FmP24atewUfQLCwzzWf39Zp4pJsKeqM4moCvd2AMq04C5IWqvah32CUEKokU6Mg
C4Kksbexk0v6i7gFWAsqRAn4gVJC10SBRoSwDo3LFjmyedwtmG35S1JQp/LzS0HnSLK7SF28wbnbf
uJGaXngxus0X4nG//Dsy6ZWLL1SkTX|
566e887719e2ef24de3cb3db564ee74b0b67dd63fa25c2226f41d855c2e6bf8b
```

Instruções: "Utilize o código acima para cadastrar o seu terminal no Portal da Farmácia"

OK

## FUNCIONAMENTO NO SISTEMA RETAGUARDA:

Cadastro de Funcionários > Usuário Convênio > preencher Usuário (CPF do Vendedor) e Senha (Cadastrada no Site);

Cadastro de Funcionários - Gestores | Cópia licenciada para: DROGARIA ROSARIO E FARIAS LTDA ME - CNPJ: 10.694.090/0001-11

Arquivo Estoque Transporte Movimento Financeiro Gerencial Produção Relatórios Indicadores Fiscal Segurança Parâmetros Utilitários Ajuda

Cadastro de Funcionários

F2 | Gravar Esc | Cancelar

Código 4805 Data Cadastro 21/12/2017 Pessoa FÍSICA Sexo Estado Civil  Consumidor final

Nome \* DANILO Apelido DANILO Data Nascimento 17/06/1992

E-mail Home Page

Endereço Documento Telefone Emprego/Função Limite Dependentes/Departamentos Observações Metas / Comissão Usuário Convênio Outras Informações Histórico de Contatos Setor

Usuário

Senha

Inclusão: BRAJAN 21/12/2017 09:22:35 Alteração: JOAO ANISIO 25/01/2023 17:30:42 Exclusão:

Consulta Manutenção

Filial: 1 - DROGARIA ROSARIO E FARIAS LTDA ME Usuário: 5 JOAO ANISIO Servidor: 192.168.1.198 Validade da Licença: 25/02/2023 Versão: 1.0.2.105

Windows taskbar: Digite aqui para pesquisar, 17:30, 25/01/2023

BALCÃO:

Configurações > Farmácia > Farmácia Popular > preencha nos dados  
OBS>: o caminho correto sempre será C:\FPopular\

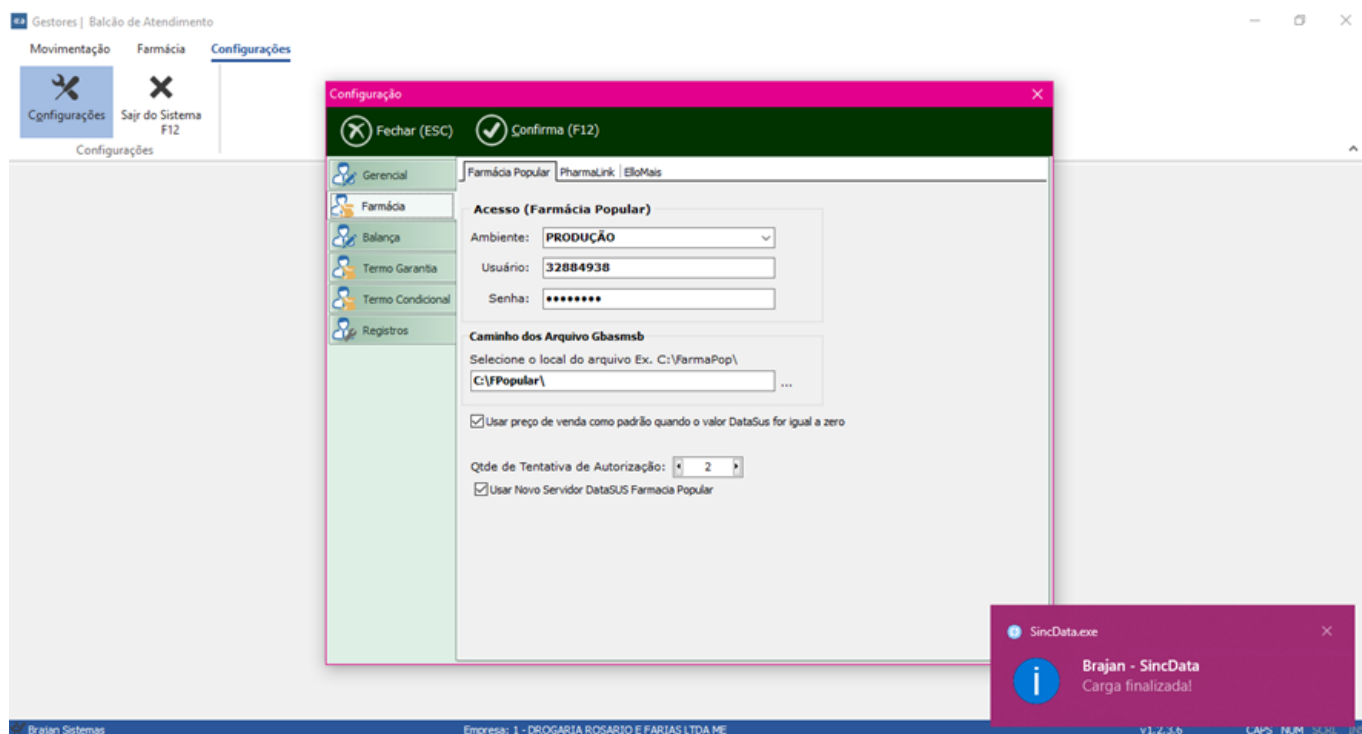

**PRÉ-VENDA:**

Farmácia > Farmácia Popular > preencher Informações de Pré-Autorização > Lançar os produtos > Pré-Autorização

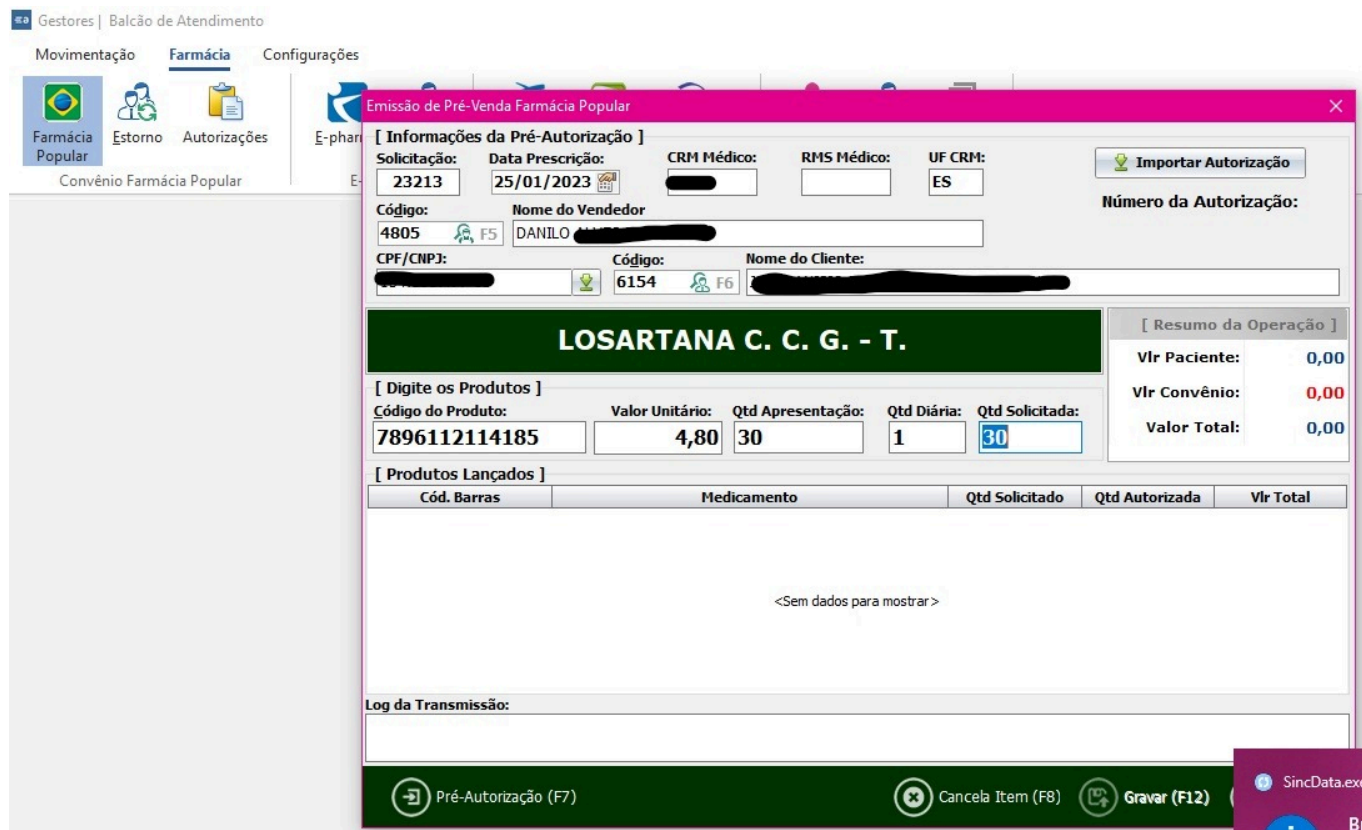

**OBSERVAÇÃO:**

Caso seja a primeira vez que está configurando, se após solicitar a pré-autorização e dê erro de estação ou aguardando 1 a x. Siga a seguinte rotina, para que em caso de tudo configurado corretamente, a pré-autorização seja aprovada:

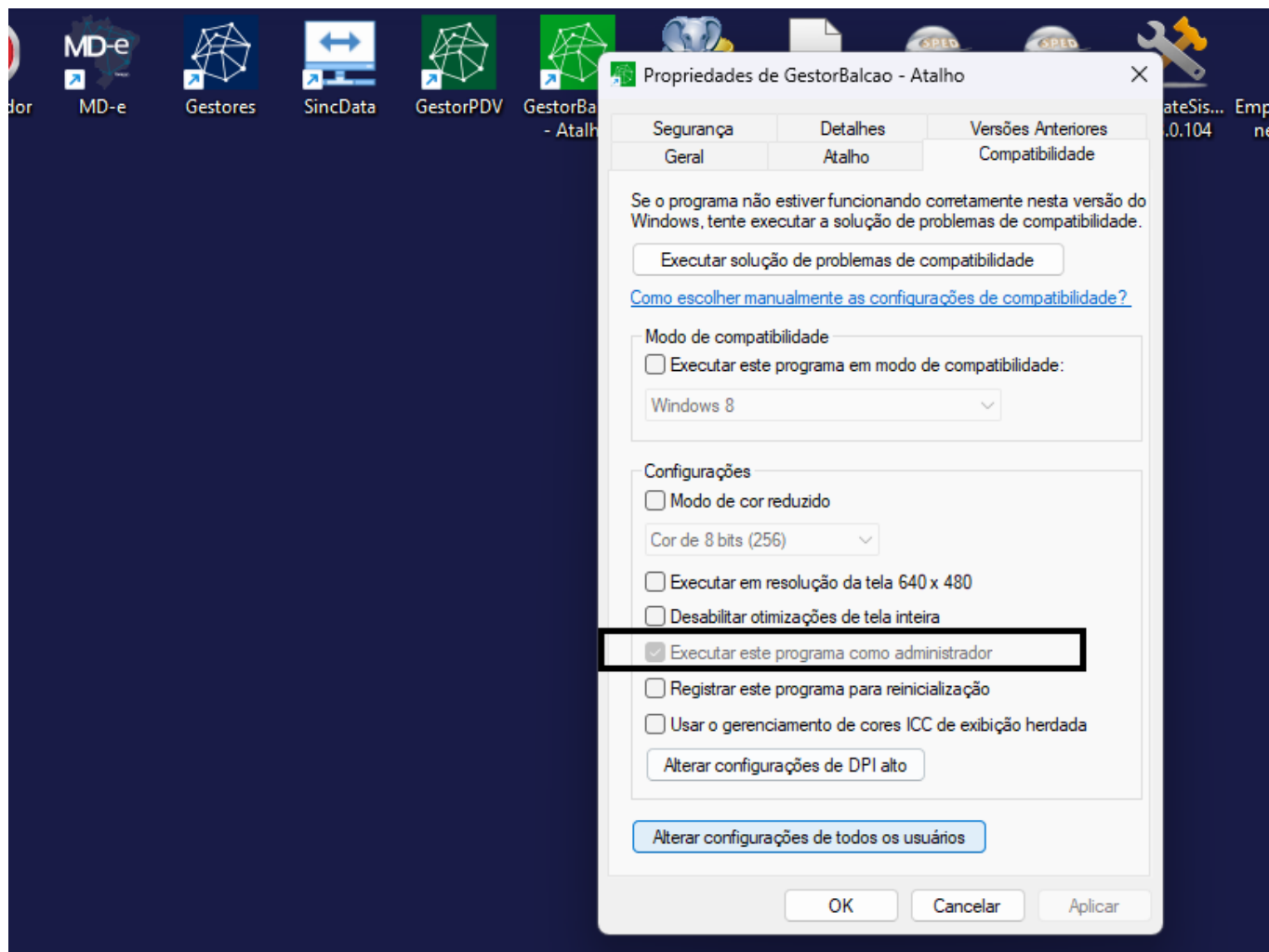

Altere as configurações de todos os usuários:

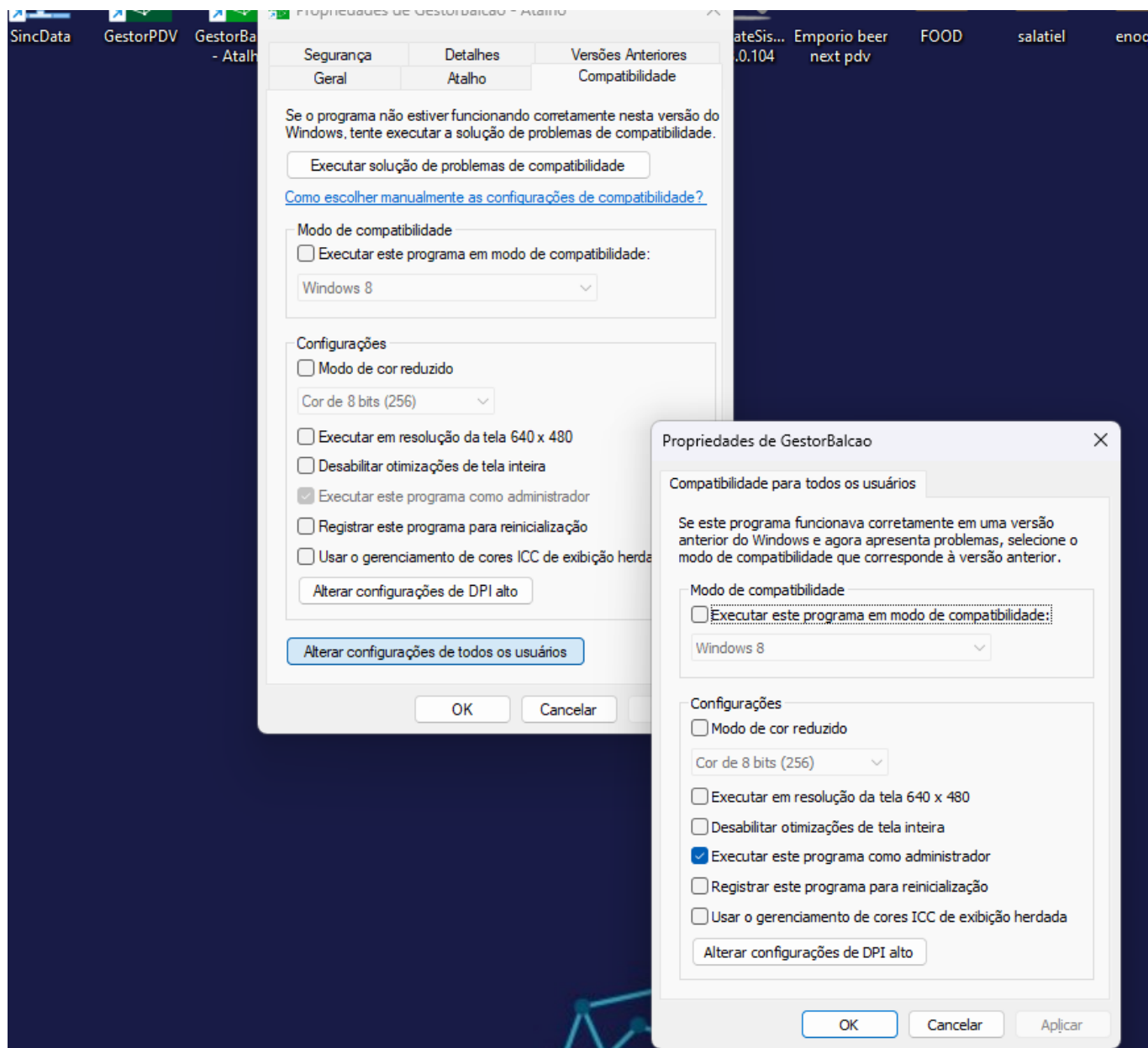

Após abra o sistema e ao tentar realizar a venda, a pré-autorização será aprovada e após será gerado o número de autorização:

Gestores | Balcão de Atendimento

Movimentação **Farmácia** Configurações

Farmácia Popular Estorno Autorizações E-pharm

Convênio Farmácia Popular

**Emissão de Pré-Venda Farmácia Popular**

[ Informações da Pré-Autorização ]

Solicitação: 23213 Data Prescrição: 25/01/2023 CRM Médico: [redacted] RMS Médico: [redacted] UF CRM: ES

Código: 4805 Nome do Vendedor: DANILO [redacted]

CPF/CNPJ: [redacted] Código: 6154 Nome do Cliente: [redacted]

**Importar Autorização**

Número da Autorização:

LOSARTANA C. C. G. - T.

[ Digite os Produtos ]

Código do Produto:	Valor Unitário:	Qtd Apresentação:	Qtd Diária:	Qtd Solicitada:
7896112114185	4,80	30	1	30

[ Produtos Lançados ]

Cód. Barras	Medicamento	Qtd Solicitado	Qtd Autorizada	Vlr Total
<Sem dados para mostrar>				

[ Resumo da Operação ]

Vlr Paciente: 0,00

Vlr Convênio: 0,00

Valor Total: 0,00

ID de solução único: #1097

Autor:: Ana Carolina Jeronimo Alves

Última atualização: 02-11-26 21:16