RELEASE V.14: ALTERAÇÃO DE DADOS DE CLIENTE NO BALCÃO

No Gestor Balcão, nas telas de Orçamento, Pré-Venda e Ordem de Serviço, ao clicar em 'Adicionar Cliente' e inserir um CPF já cadastrado, o sistema identificará que se trata de um cliente existente.

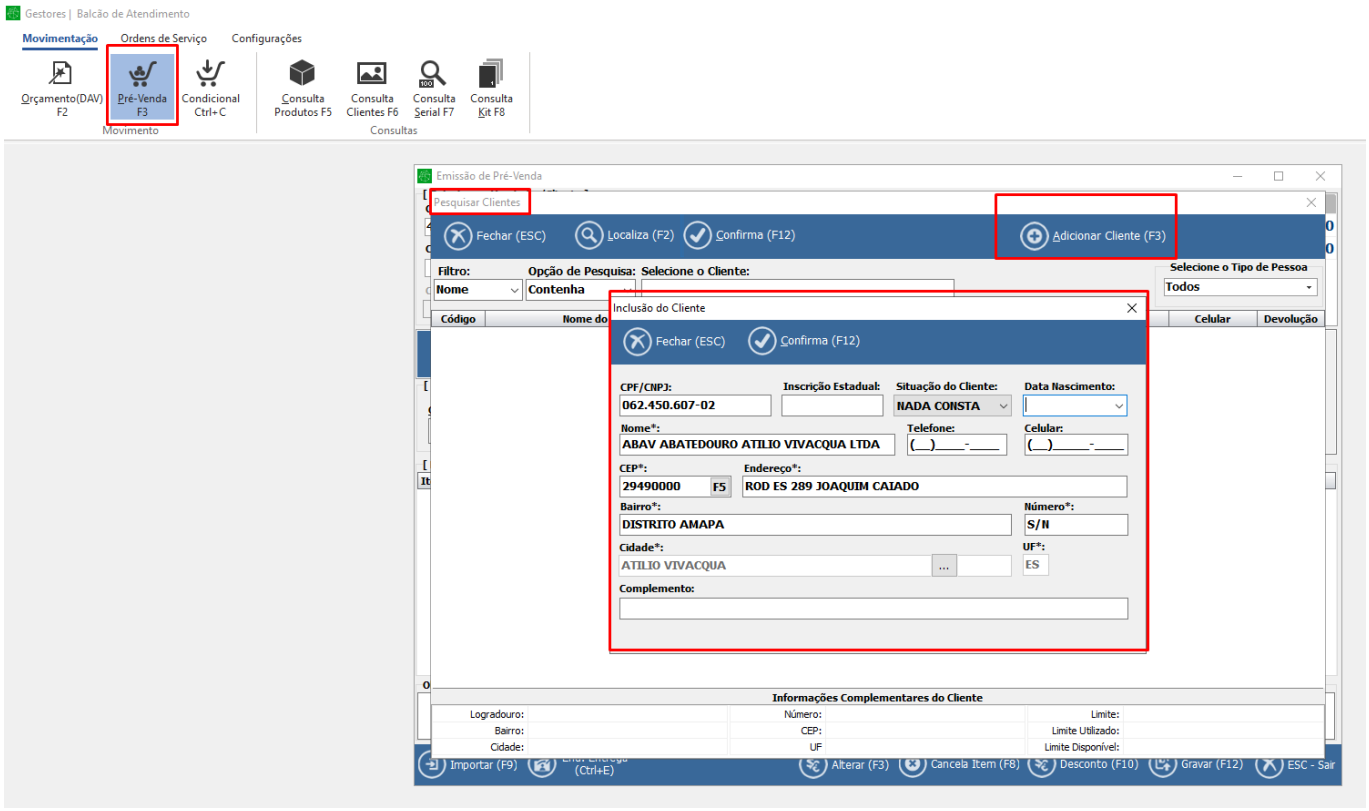

Com isso, permitirá a alteração dos dados do cliente, caso seja necessário atualizar informações como endereço ou outros dados cadastrais.

ID de solução único: #1659
Autor:: beatriz
Última atualização: 07-31-26 09:42

© 2026 Ricardo De Souza Carvalho <ricardo@brajan.com.br> | 11-28-26 04:16
URL: https://faq.eadbrajan.com.br/content/21/659/pt_br/release-v14-alteração-de-dados-de-cliente-no-balcão.html