Deseja Exibir o Grid de Mult Unidade de Produtos?

Com esse parâmetro marcado, ao selecionar um produto de múltiplas unidades, vai abrir uma tela na parte inferior da tela de pesquisa, mostrando o item de múltiplas unidades, e permitindo selecionar ele.

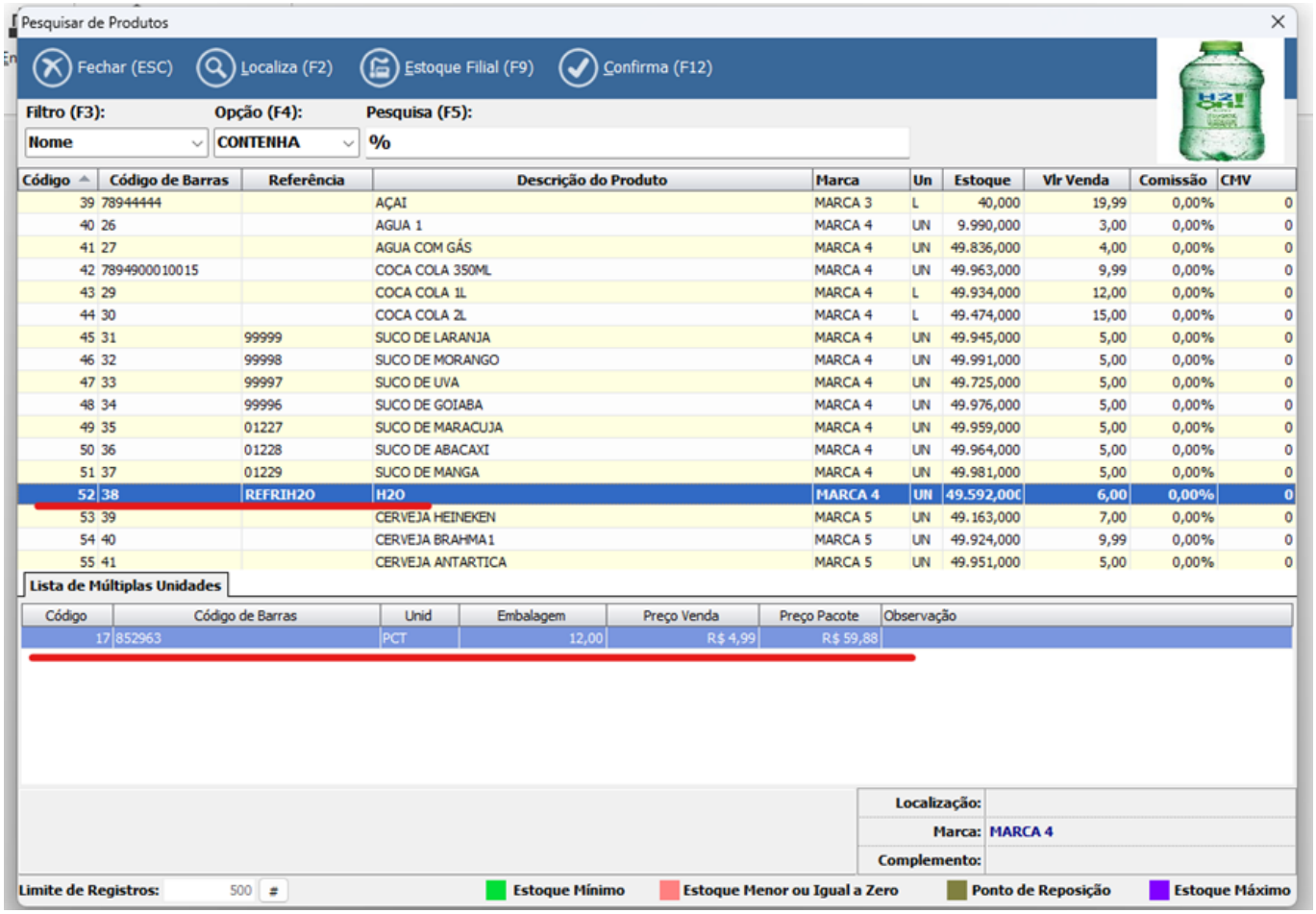

ID de solução único: #2794
Autor:: Rafael
Última atualização: 06-18-26 13:12

© 2026 Ricardo De Souza Carvalho <ricardo@brajan.com.br> | 06-18-26 17:01
URL: https://faq.eadbrajan.com.br/content/3/1794/pt_br/deseja-exibir-o-grid-de-mult-unidade-de-produtos.html