

BALCÃO: COMO CONFIGURAR GRUPO DE DESCONTO?**Grupo de Desconto - Configuração e Utilização****Gestores - Cadastro do Grupo de Desconto**

Acesse o caminho: **Arquivo > Outros > Cadastro de Grupo de Desconto > Incluir.**

- Informe a **Descrição** do grupo;
- Clique em **Gerar Formas de Pagamento;**
- Defina as **formas de pagamento;**
- Adicione o **percentual de desconto** desejado.



Cadastro de Produtos Grupos de Desconto X

F2 | Gravar Esc | Cancelar

Código

3

Descrição *

GRUPO DE DESCONTO CLIENTE À VISTA

Forma de Pagamento

Gerar Formas de pagamento

Excluir

Código	Forma de Pagamento	Desconto
1	DINHEIRO	20,00%
2	CREDIÁRIO	0,00%
3	CHEQUE À VISTA	0,00%
4	CHEQUE PRÉ-DATADO	0,00%
5	CARTÃO DE CRÉDITO	0,00%
6	CARTÃO DE DÉBITO	0,00%
7	VALE-TICKET	0,00%
8	VALE-PRESENTE	0,00%
9	CONTRA-VALE	0,00%
10	FINANCEIRA	0,00%
11	CONVÊNIO	0,00%
12	BANCO	0,00%
13	OUTROS	0,00%
14	CRÉDITO	0,00%
15	CASHBACK	0,00%
16	CARTEIRA DIGITAL	0,00%
17	PIX	0,00%
18	BOLETO	0,00%

Inclusão: GESTORES 15/12/2023 12:56:43 Alteração: GESTORES 15/12/2023 12:57:13 Exclusão:

Consulta Manutenção

Filial: 1 - BRAJAN SISTEMAS TESTE Usuário: 0 GESTORES Servidor: localhost

Vinculação do Grupo de Desconto

Grupo de Desconto por Cliente

Caminho: **Cliente > Alterar > Limite.**

- Selecione o **Grupo de Desconto** previamente cadastrado;
- O desconto ficará vinculado ao cliente, respeitando a forma de pagamento configurada no grupo.

Cadastro de Produtos | Grupos de Desconto | **Cadastro de Clientes** X

Opções | F2 | Incluir | F3 | Alterar | Del | Excluir | F7 | Imprimir

Código * 32 | Data Cadastro * 04/12/2023 | Pessoa * FÍSICA | Sexo FEMININO | Estado Civil SOLTEIRO(A) | Nacionalidade | Região

Razão Social / Nome * MANUELA FILHA | Fantasia / Apelido MANU | Data Nascimento 01/01/2000

E-mail manuela@gmail.com

Home Page | Vendedor | Consumidor final

Endereço | Documento | Telefone | E-mail | Referências | Dependentes/Departamentos | Cônjuge / Filiação | Emprego | **Limite** | Observações | Outras Informações | Foto | Veículos | Formas

Limite R\$ 0,00 | Limite Utilizado R\$ 0,00 | Limite Disponível R\$ 0,00 | Situação * NADA CONSTA Negativado

Desconto Máximo 0,00% | Classificação | Grupo de Desconto 3 GRUPO DE DESCONTO CLIENTE À VISTA

Crediário | Cartão Fidelidade

Percentual de juros por mês 0,00% | Percentual de multa 0,00% | Dias de carência 0

Bloquear cliente a partir de x dias de atraso | Bloquear vendas a partir de x dias de atraso

Grupo de Desconto por Produto

O grupo de desconto pode ser vinculado ao produto de duas formas:

Opção 1 - Produto específico

Caminho: **Estoque > Cadastro de Produtos > Estoque**

- Selecione o produto desejado;
- Vincule o **Grupo de Desconto** cadastrado.

Arquivo Estoque Posto Serviços Transporte Movimento Financeiro Gerencial Produção Relatórios Indicadores Fiscal Segurança Parâmetros Utilitários

Cadastro de Produtos X Grupos de Desconto Cadastro de Clientes

F2 | Gravar Esc | Cancelar

Código: 70 Código de Barras*: 041 Referência: Data do Cadastro*: 21/12/2017 Tipo do Produto*: MERCADORIA PARA REVENDA Inativo

Produto*: PIZZA 4 QUEIJOS P Descrição Resumida*: PIZZA 4 QUEIJOS P Unidade*: UN UNIDADE

Local de Estoque*: 2 GERAL Montadora*: Grupo*: 8 PIZZAS Subgrupo*: 10 PIZZAS Departamento*: Marca*: 1 STOP CHOPERIA

Informações **Estoque** Tributação Fornecedores Grade Receita Foto Tabela de Preço Etiqueta Unidade Tributável Descrição Complementar Similar Outras informações

Estoque Mínimo: 1.000,00 Estoque Máximo: 3.000,00 Ponto de Reposição: 0,00 Dias de giro: 0 Código de barras próprio ou de terceiros diferente de GTIN:

Mix: Código de Posse*: 1 - Mercadorias de propriedade do informante e em seu po Produto em destaque

Data de Validade: Grupo de Desconto: 2 GRUPO DE DESCONTO PIZZAS Utilizar rastreabilidade Programa de Fidelidade Sem GTIN

Preço diferenciado Produto do PDV Exibir Força de Venda Produto Pesado ou de Produção Própria Não disponível para troca Veículo Usado

Local de Estoque	Troca de Produto	Disponibiliza Saldo para Venda	Saldo Atual
▶ TROCA PRODUTOS	<input checked="" type="checkbox"/>	<input type="checkbox"/>	1.000,00
SEÇÃO	<input type="checkbox"/>	<input checked="" type="checkbox"/>	1.000,00
GERAL	<input type="checkbox"/>	<input checked="" type="checkbox"/>	997,00

Saldo Atual: 2.997,00

Inclusão: ROBERVAL 21/12/2017 10:27:43 Alteração: GESTORES 15/12/2023 13:06:00 Exclusão:

Opção 2 - Manutenção de Produtos (em massa)

Caminho: **Cadastro de Produtos > Manutenção de Produtos.**

- Selecione a opção de **inclusão por grupo**;
- Escolha:
 - Todos os produtos do grupo;
 - Ou apenas os produtos desejados.

Balcão

Parâmetro obrigatório

Ative o parâmetro em: **Grupo de Desconto > Usar grupo de desconto no (Pré-venda e DAV)**

Configuração

Fechar (ESC) Confirma (F12)

Gerencial

Balança

Termo Garantia

Termo Condicional

Registros

+ Controles do Sistema

+ Controle de Parceiro

+ Controles de Clientes

+ Controles de Produtos

+ Controle de Troca e Devolução

- Grupo de Desconto:

Usa Limite de Desconto por Forma de Pagamento no (Pré-Venda e DAV)	Não Usar
Usa Limite de Desconto por Forma de Pagamento Padrão	
Usar Grupo de Desconto no (Pré-Venda e DAV)	<input checked="" type="checkbox"/>

+ Tabela de Preço

+ Controles de Impressão

+ Integração

Vendedor Padrão na Pre-Venda e Orçamento:

Casas Decimal Qtde: Casas Decimal Valor: Relatórios Banco de Dados

3 2 Editar Relatório Excluir Tab Versão

Caminho da Imagem Logo:

Observação Importante ⚠

Verifique se o seguinte parâmetro **NÃO está ativo**:

Configuração > Controle de Sistema > Deseja informar a “Forma de Pagamento” na Pré-venda e Orçamento

Esse parâmetro interfere diretamente na aplicação dos descontos.

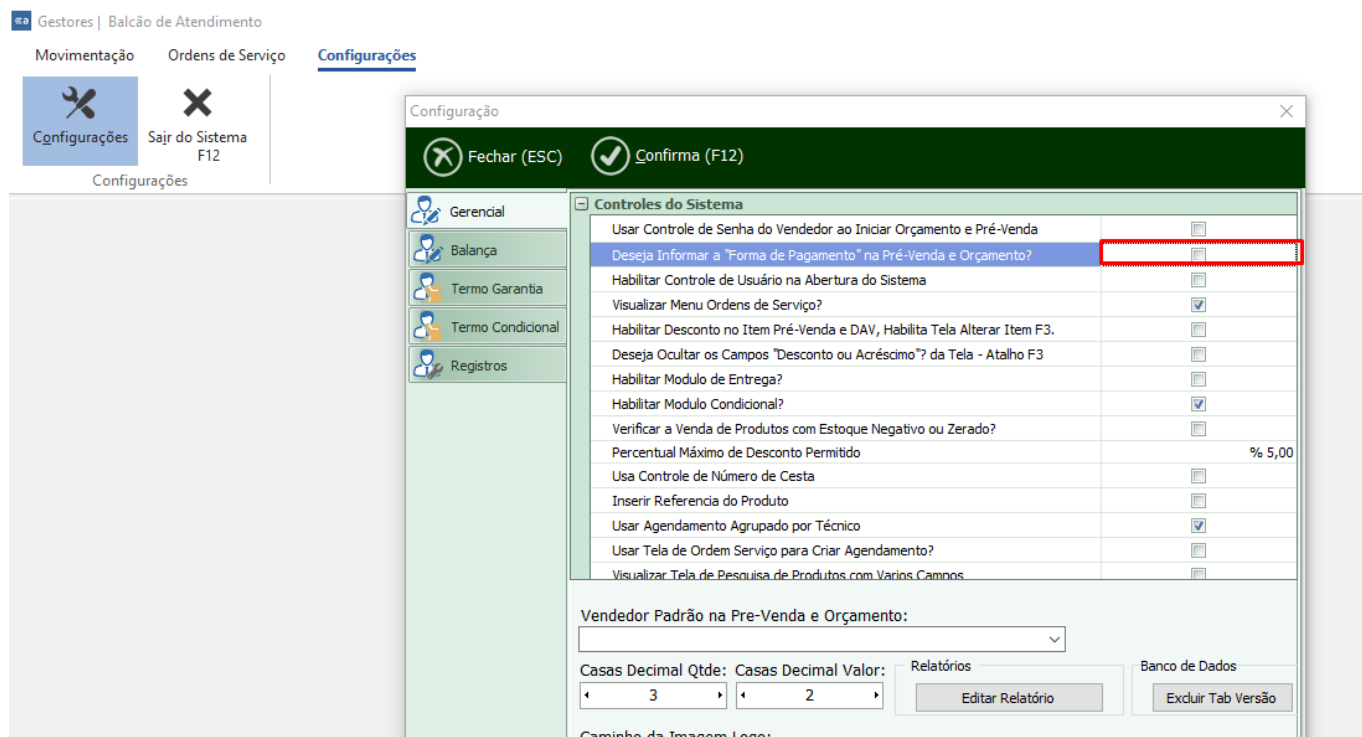

Funcionamento dos Descontos

Grupo de Desconto por Cliente

- Ao selecionar um **cliente vinculado ao grupo de desconto**;
- E escolher uma **forma de pagamento que possua desconto no grupo**
 - ☐ O desconto será aplicado corretamente.

[Selecione o Vendedor/Cliente]

Código: Nome Vendedor:

Código: Nome do Cliente:

Código: Tabela de Preço: Forma de Pagamento:

[Resumo da Operação]

Sub-Total: 110,00

Desconto: 22,00

Valor Total: 88,00

[Digite os Produtos]

Código/ Cód. Barras do Produto:	Quantidade:	Valor Unitário:	F11 Desconto R\$	Valor Total:
<input type="text"/>	1,000	0,00	0,00	0,00

[Produtos Lançados]

Item	Código Barras	Descrição	Qtde	Und	Vlr. Unit.	Desconto	Acrécimo	Vlr. Total
1	798954	BADEJO - INTEIRA	1,000	UN	110,00	22,00	0,00	88,00

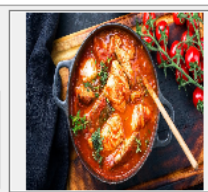

□ Caso a forma de pagamento seja alterada para uma que **não possua desconto**, o sistema **não aplicará o desconto**, mesmo que o cliente esteja vinculado ao grupo.

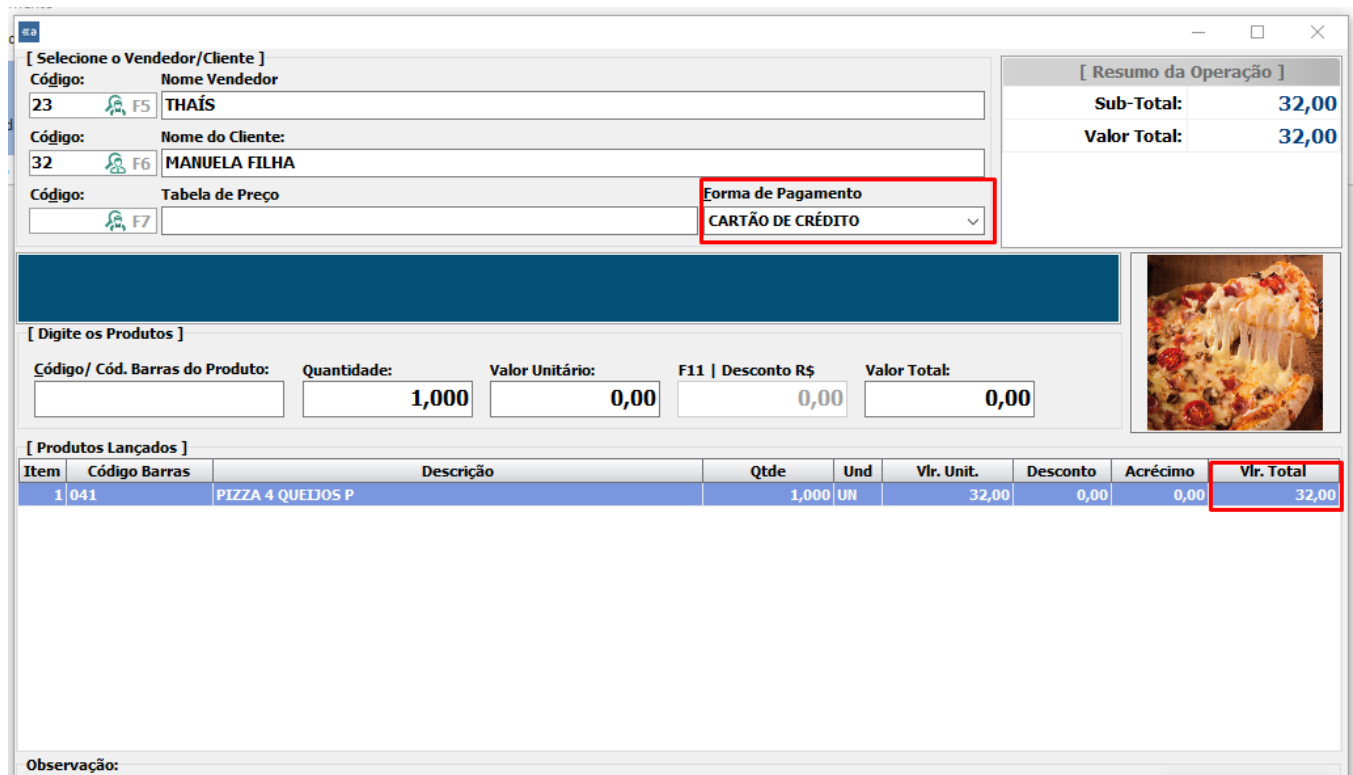

[Selecione o Vendedor/Cliente]

Código: Nome Vendedor
23 F5 THAÍS

Código: Nome do Cliente:
32 F6 MANUELA FILHA

Código: Tabela de Preço
F7

Forma de Pagamento
CARTÃO DE CRÉDITO

[Resumo da Operação]

Sub-Total: 32,00
Valor Total: 32,00

[Digite os Produtos]

Código/ Cód. Barras do Produto: Quantidade: Valor Unitário: F11 | Desconto R\$ Valor Total:

1,000 0,00 0,00 0,00

[Produtos Lançados]

Item	Código Barras	Descrição	Qtde	Und	Vir. Unit.	Desconto	Acrécimo	Vir. Total
1	041	PIZZA 4 QUEIJOS P	1,000	UN	32,00	0,00	0,00	32,00

Observação:

Grupo de Desconto por Produto

- Ao selecionar um **cliente avulso** (não vinculado a grupo);
- Inserir um **produto vinculado ao grupo de desconto**;
- E escolher a **forma de pagamento configurada no grupo**
 - O desconto será aplicado normalmente.

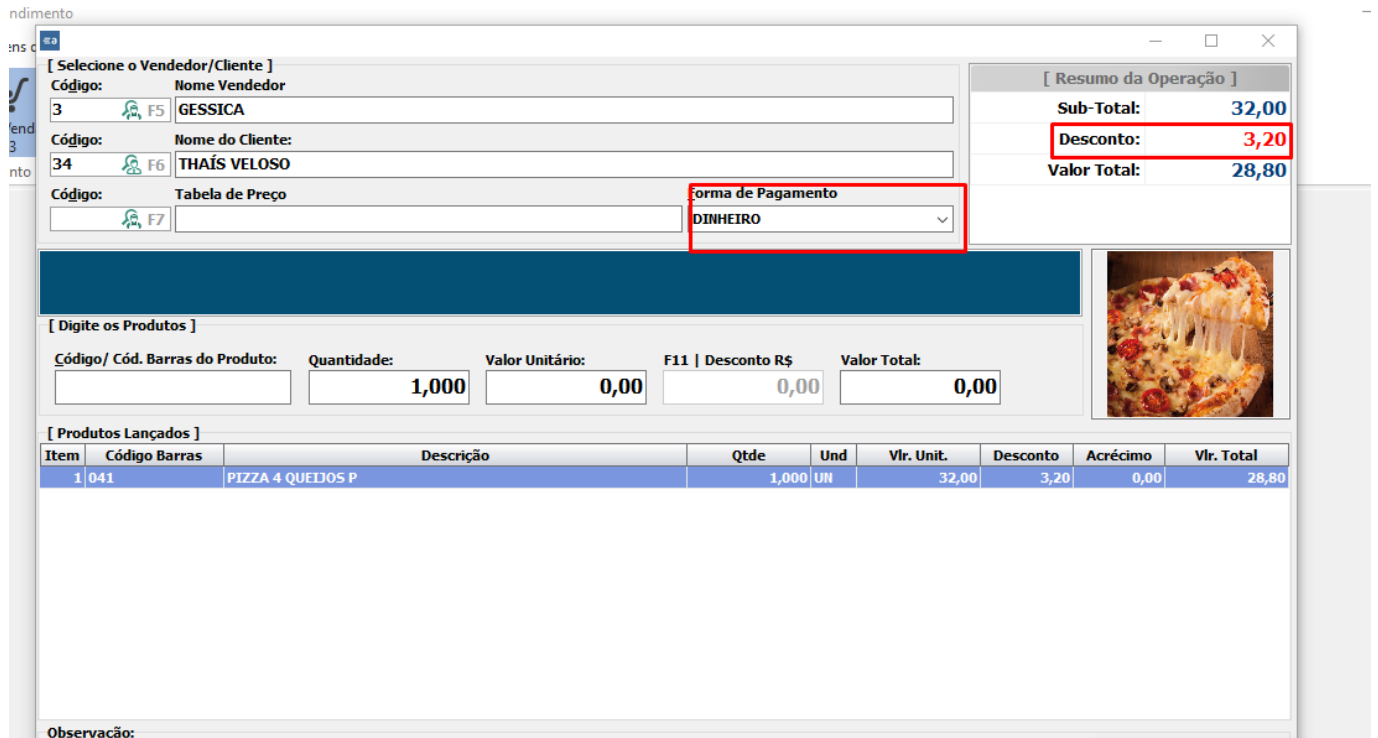

□ Ao selecionar uma forma de pagamento **não vinculada ao grupo**, o desconto **não será aplicado**, mesmo que o produto esteja vinculado.

Atendimento

Ordens c

é-Vend F3 imento

[Seleção o Vendedor/Cliente]

Código: Nome Vendedor
3 F5 GESSICA

Código: Nome do Cliente:
34 F6 THAÍS VELOSO

Código: Tabela de Preço
F7

Forma de Pagamento
CARTÃO DE DÉBITO

[Resumo da Operação]

Sub-Total: 32,00

Valor Total: 32,00

[Digite os Produtos]

Código/ Cód. Barras do Produto: Quantidade: Valor Unitário: F11 | Desconto R\$ Valor Total:

1,000 0,00 0,00 0,00

[Produtos Lançados]

Item	Código Barras	Descrição	Qtde	Und	Vlr. Unit.	Desconto	Acrécimo	Vlr. Total
1	041	PIZZA 4 QUEIJOS P	1,000	UN	32,00	0,00	0,00	32,00

Observação:



Conclusão

A aplicação do **Grupo de Desconto** depende sempre da **forma de pagamento vinculada ao grupo**, seja no cenário por **cliente** ou por **produto**.
A troca da forma de pagamento pode **ativar ou remover automaticamente o desconto**.

ID de solução único: #1180

Autor:: Thais Veloso

Última atualização: 02-02-26 12:45