

BALCÃO: Como ativar o SETOR no balcão? Parâmetro: Informar o Setor para agrupamento de produtos na DAV.

GESTORES

1. Ativar o Cadastro de Setores

Acesse o menu:

Critérios → Ramos de Atividades x Critérios

- Localize o parâmetro **“Cadastro de Setores”** e **ative-o**.
- Essa configuração é essencial para permitir o uso do setor nos produtos e, posteriormente, na DAV.

2. Cadastrar os Setores

Após ativar o parâmetro, siga para:

Cadastros → Setores

Cadastre todos os setores que farão parte da sua operação (ex.: Mercearia, Padaria, Bebidas, Higiene, etc.).

Esses setores servirão como agrupadores lógicos para os produtos no momento da venda.

3. Associar o Setor aos Produtos

Em seguida, acesse o cadastro dos produtos:

Produtos → Cadastro de Produtos

- Para cada produto, informe corretamente o setor ao qual ele pertence.
- Esse vínculo é fundamental para que o sistema possa agrupar os itens de forma adequada na DAV.

Cadastro de Setores | Cadastro de Produtos | Usuário x Ações | Manutenção Valores Parâmetros | Cadastro de Orçamento

F2 | Gravar | Esc | Cancelar

Código: 2884 | Código de Barras: 02884 | Referência: | Data do Cadastro: 22/09/2022 | Tipo do Produto: 00 | MERCADORIA PARA REVENDA | Inativo

Produto: 30X30X5 BRANCA | Descrição Resumida: 30X30X5 BRANCA | Unidade: UN | UNIDADE

Local de Estoque: 2 | GERAL | Família: 1 | SLA

Grupo: 1 | PADARIA | Seção: 1 | GERAL

Subgrupo: 1 | PRODUÇÃO | Coleção: 1 | BRAJAN

Departamento: | Segmento: 1 | 1

Laboratório: 1 | BRAJAN PANIFICADORA | Montadora: 1 | 123

Informações | Inf. Medicamento | Estoque | Tributação | Combustível | Fornecedores | Foto | Múltiplas Unidades | Lote | Etiqueta | Combo | Unidade Tributável | Descrição Complementar | Outras informações | Quebra/Perda

Dados | Cálculos | Catálogo Web | Menu Digital | Food

Gênero: | Observação: | Setor: 2 | Peso em gramas: | Quantidade Múltipla: 1,0000

Configuração no Balcão - Agrupamento por Setor na DAV

Para habilitar o agrupamento por setor na DAV, ative o seguinte parâmetro:

Menu: Controle de Clientes → Parâmetros

- Habilite a opção **“Informar o Setor para agrupamento de produtos na DAV”**.

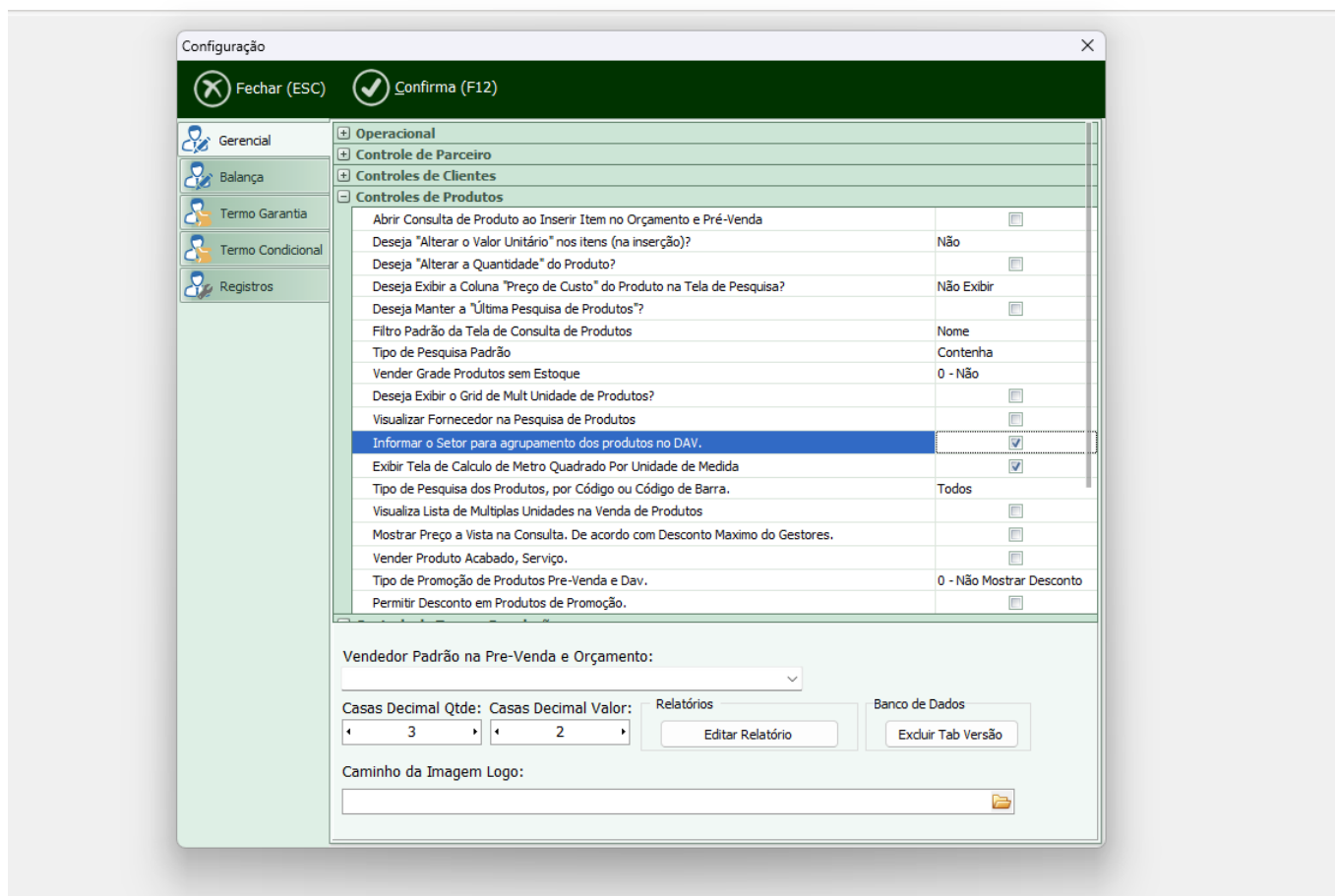

Com esse parâmetro ativado, **ao registrar os itens durante a emissão da DAV**, o sistema solicitará a **informação do setor ao qual o item será destinado**.

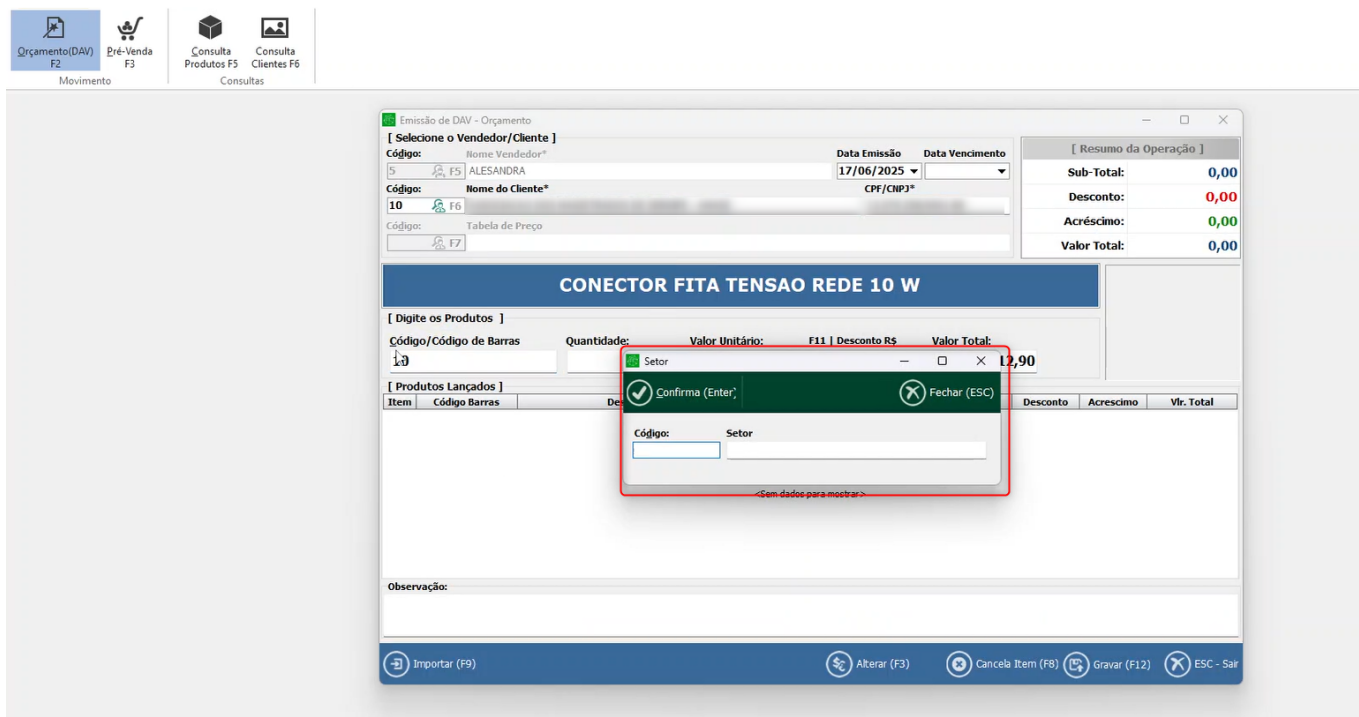

Impressão da DAV

Após o preenchimento, a impressão da DAV apresentará os produtos **agrupados por setor**, facilitando:

- A separação dos itens por área responsável;
- A organização logística da entrega ou preparo;
- E a leitura e entendimento do documento pelo cliente e pelos operadores.

DOCUMENTO AUXILIAR DE VENDA - DAV								
NÃO É DOCUMENTO FISCAL - NÃO É VÁLIDO COMO RECIBO OU COMO GARANTIA DE MERCADORIA - NÃO COMPROVA PAGAMENTO								
Identificação do Estabelecimento Emitente								
Denominação: 								
Logradouro: AV 								
Identificação do Destinatário								
Nº do Documento: 000000011						EMIÇÃO: 17/06/2025		
Cliente: 								
Endereço: 								
Cidade: A 								
Item	Código de Barras	Descrição do Produto ou Serviço	Und	Quant.	Vlr Unitário	Desconto	Acréscimo	Vlr Total
Setor: QUARTO								
	10	CONNECTOR FITA TENSAO REDE 10 W	UN	1	12,90	0,00	0,00	12,90
QTDE.1							SUBTOTAL DO SETOR - R\$:	12,90
Setor: SALA								
	10	CONNECTOR FITA TENSAO REDE 10 W	UN	1	12,90	0,00	0,00	12,90
QTDE.1							SUBTOTAL DO SETOR - R\$:	12,90
FORMAS \ CONDIÇÕES DE PAGAMENTO								
Forma de Pagamento						Nº Parcelas	Valor	
DINHEIRO						0	R\$ 25,80	
						SUBTOTAL DO DAV - R\$:	25,80	
						DESCONTO - R\$:	0,00	
						ACRÉSCIMO - R\$:	0,00	
						TOTAL DO DAV - R\$:	25,80	
OBSERVAÇÃO:								
RESPONSÁVEL PELO ORÇAMENTO					AUTORIZAÇÃO DO CLIENTE			
ALEXANDRA					DATA: ____/____/____ ASSINATURA: _____			
É VEDADA A AUTENTICAÇÃO DESTE DOCUMENTO								

ID de solução único: #1664

Autor:: Thais Veloso

Última atualização: 02-24-26 19:46