Release.V35 Devolução pelo XML

A rotina de Devolução pelo XML foi atualizada na Release V34 (pg. 11).
No caminho Movimento > Notas Fiscais > Emissão, ao informar a operação do tipo **Devolução Saída**, será habilitada a opção **Importar XML para Devolução**.

Com essa atualização, ao selecionar o XML, o sistema exibirá uma tela permitindo definir se a importação será realizada com todos os produtos da NF-e ou apenas com parte dos itens.

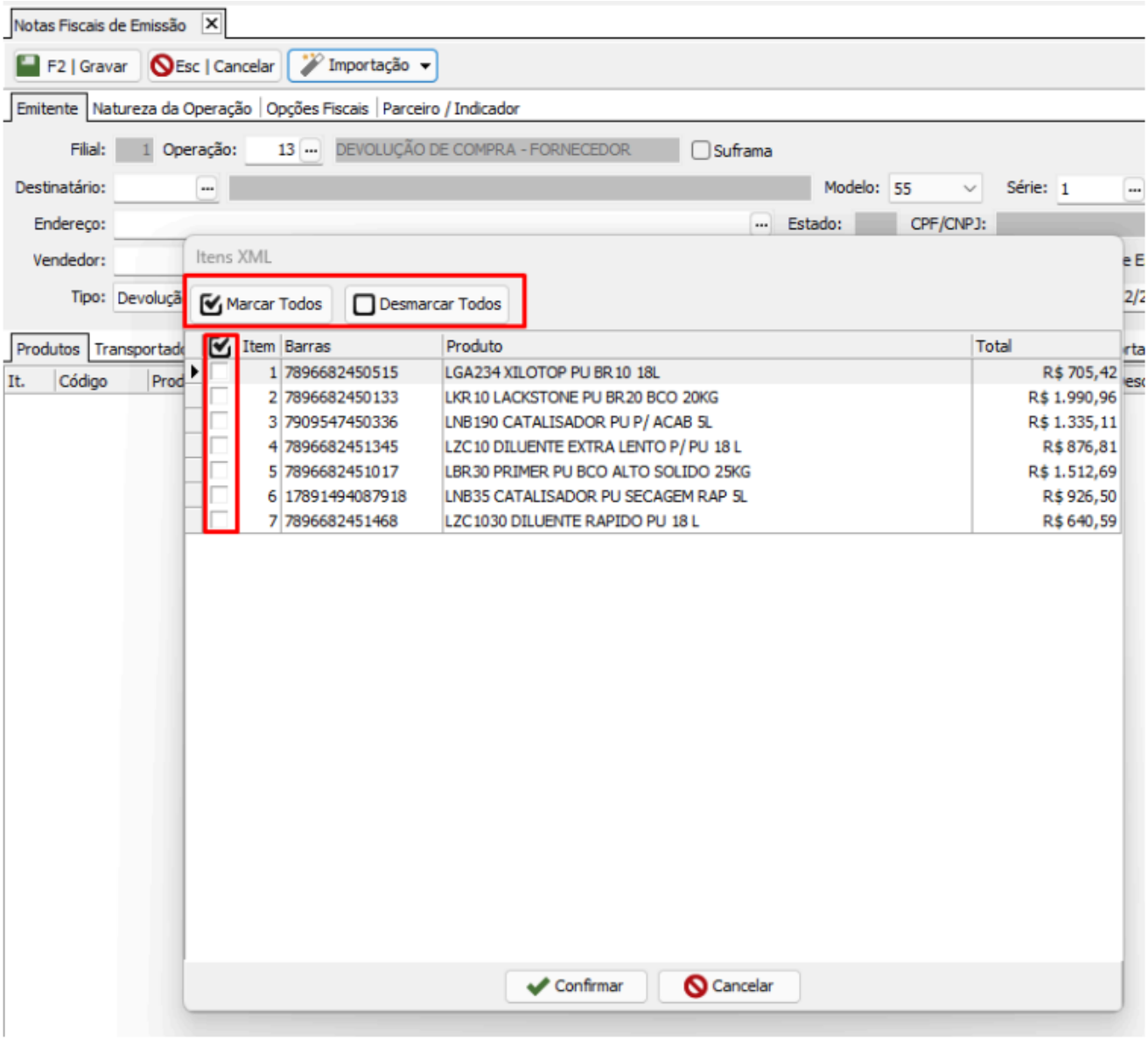

© 2026 Ricardo De Souza Carvalho <ricardo@brajan.com.br> | 11-26-26 06:08
URL: https://faq.eadbrajan.com.br/content/42/909/pt_br/releasev35-devolução-pelo-xml.html

ID de solução único: #1909
Autor:: Jordan
Última atualização: 02-10-26 14:29

© 2026 Ricardo De Souza Carvalho <ricardo@brajan.com.br> | 11-26-26 06:08