

## Gestores - Erro ao enviar Nota fiscal "Emissor não habilitado"

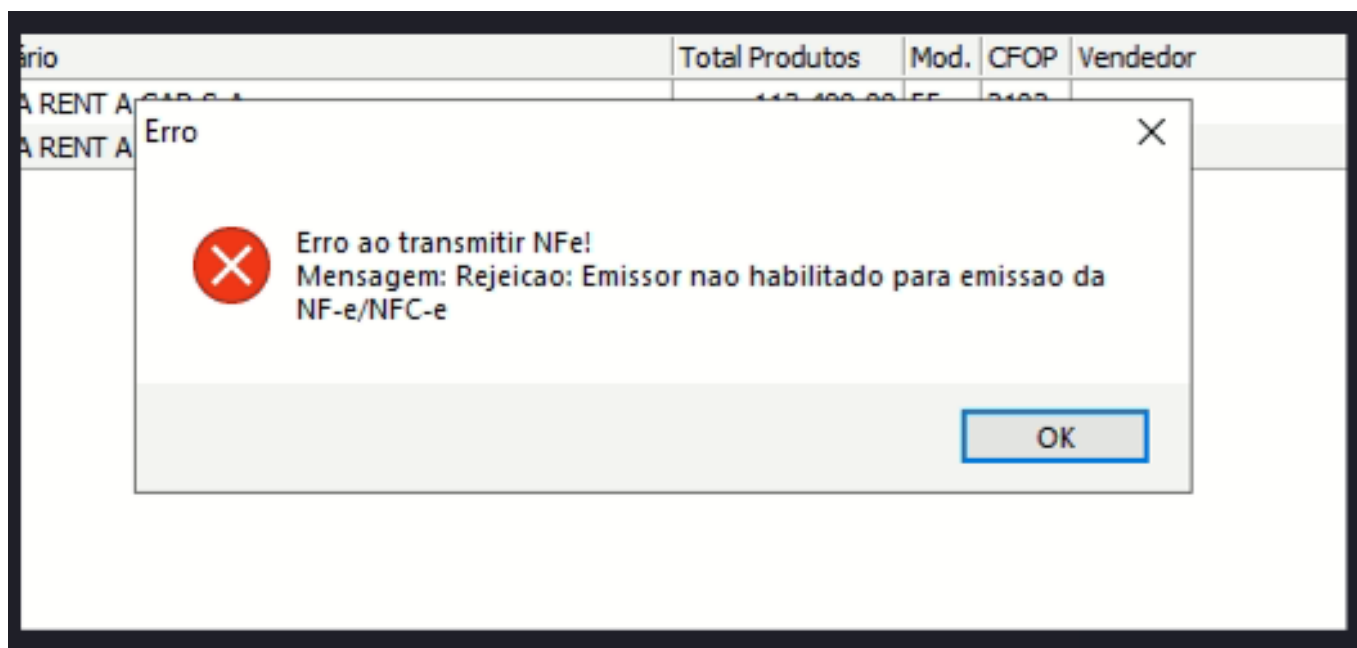

Para resolver o erro acima e necessário verificar a seguintes situações:

1° Situação: Verificar se o sistema está com habilitado para "Produção".

2° Situação: Verificar com o cliente se o certificado esta valido para envio de notas fiscais, e na contabilidade verificar se estar devidamente homologado para envio de notas na sefaz.

ID de solução único: #2107

Autor:: gabriele

Última atualização: 02-13-26 19:59