Parâmetro: [NOTA FISCAL EMISSÃO] Incluir o valor dos tributos na 1ª parcela do faturamento

Incluir o valor dos tributos na 1ª parcela do faturamento

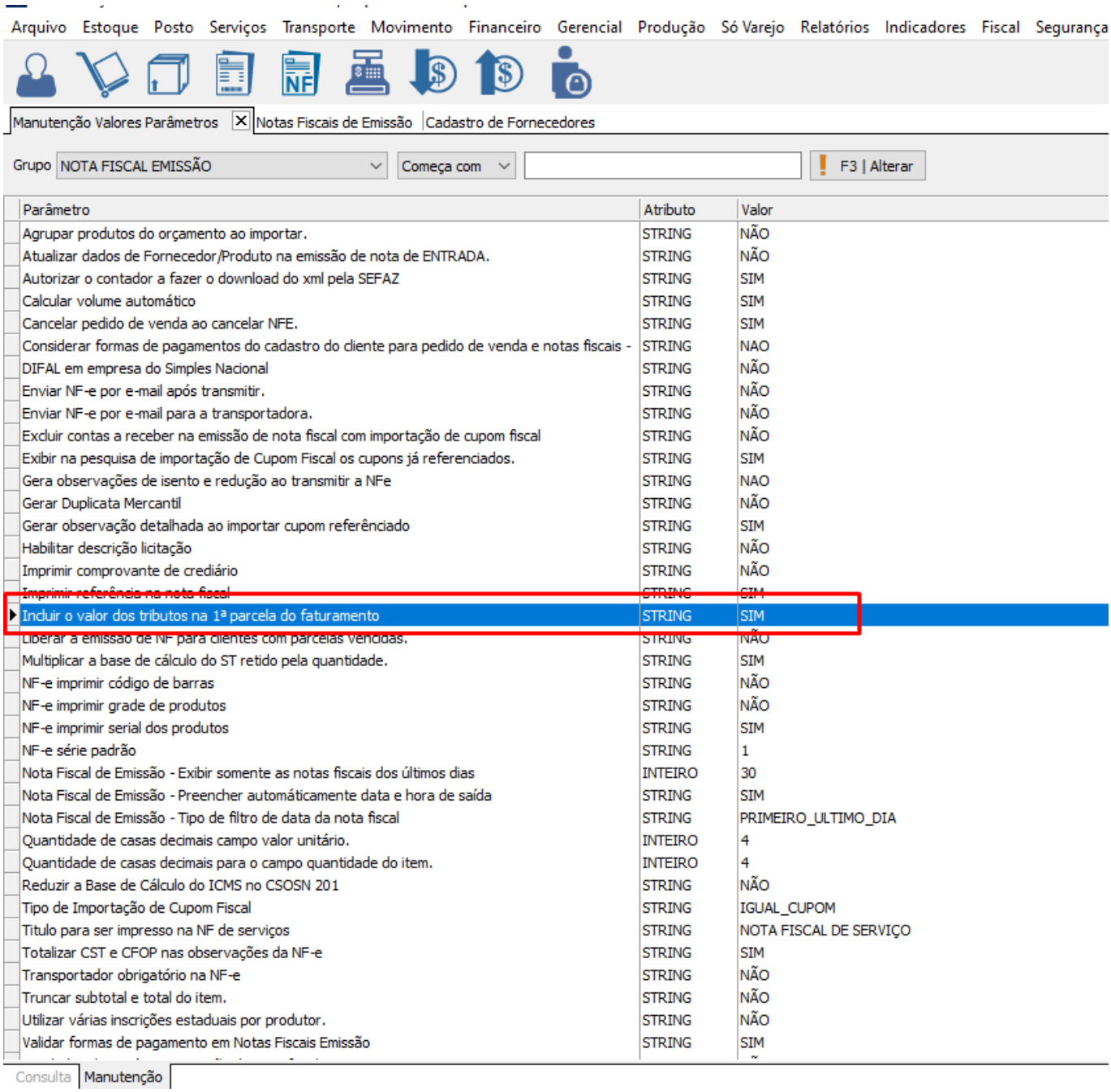

Parâmetro	Atributo	Valor
Agrupar produtos do orçamento ao importar.	STRING	NÃO
Atualizar dados de Fornecedor/Produto na emissão de nota de ENTRADA.	STRING	NÃO
Autorizar o contador a fazer o download do xml pela SEFAZ	STRING	SIM
Calcular volume automático	STRING	SIM
Cancelar pedido de venda ao cancelar NFE.	STRING	SIM
Considerar formas de pagamentos do cadastro do cliente para pedido de venda e notas fiscais -	STRING	NAO
DIFAL em empresa do Simples Nacional	STRING	NÃO
Enviar NF-e por e-mail após transmitir.	STRING	NÃO
Enviar NF-e por e-mail para a transportadora.	STRING	NÃO
Excluir contas a receber na emissão de nota fiscal com importação de cupom fiscal	STRING	NÃO
Exibir na pesquisa de importação de Cupom Fiscal os cupons já referenciados.	STRING	SIM
Gera observações de isento e redução ao transmitir a NFe	STRING	NAO
Gerar Duplicata Mercantil	STRING	NÃO
Gerar observação detalhada ao importar cupom referênciado	STRING	SIM
Habilitar descrição licitação	STRING	NÃO
Imprimir comprovante de crediário	STRING	NÃO
Imprimir referência na nota fiscal	STRING	SIM
Incluir o valor dos tributos na 1ª parcela do faturamento	STRING	SIM
Liberar a emissão de NF para clientes com parcelas vencidas.	STRING	NÃO
Multiplicar a base de cálculo do ST retido pela quantidade.	STRING	SIM
NF-e imprimir código de barras	STRING	NÃO
NF-e imprimir grade de produtos	STRING	NÃO
NF-e imprimir serial dos produtos	STRING	SIM
NF-e série padrão	STRING	1
Nota Fiscal de Emissão - Exibir somente as notas fiscais dos últimos dias	INTEIRO	30
Nota Fiscal de Emissão - Preencher automáticamente data e hora de saída	STRING	SIM
Nota Fiscal de Emissão - Tipo de filtro de data da nota fiscal	STRING	PRIMEIRO_ULTIMO_DIA
Quantidade de casas decimais campo valor unitário.	INTEIRO	4
Quantidade de casas decimais para o campo quantidade do item.	INTEIRO	4
Reduzir a Base de Cálculo do ICMS no CSOSN 201	STRING	NÃO
Tipo de Importação de Cupom Fiscal	STRING	IGUAL_CUPOM
Titulo para ser impresso na NF de serviços	STRING	NOTA FISCAL DE SERVIÇO
Totalizar CST e CFOP nas observações da NF-e	STRING	SIM
Transportador obrigatório na NF-e	STRING	NÃO
Truncar subtotal e total do item.	STRING	NÃO
Utilizar várias inscrições estaduais por produtor.	STRING	NÃO
Validar formas de pagamento em Notas Fiscais Emissão	STRING	SIM

© 2026 Ricardo De Souza Carvalho <ricardo@brajan.com.br> | 11-24-26 06:24

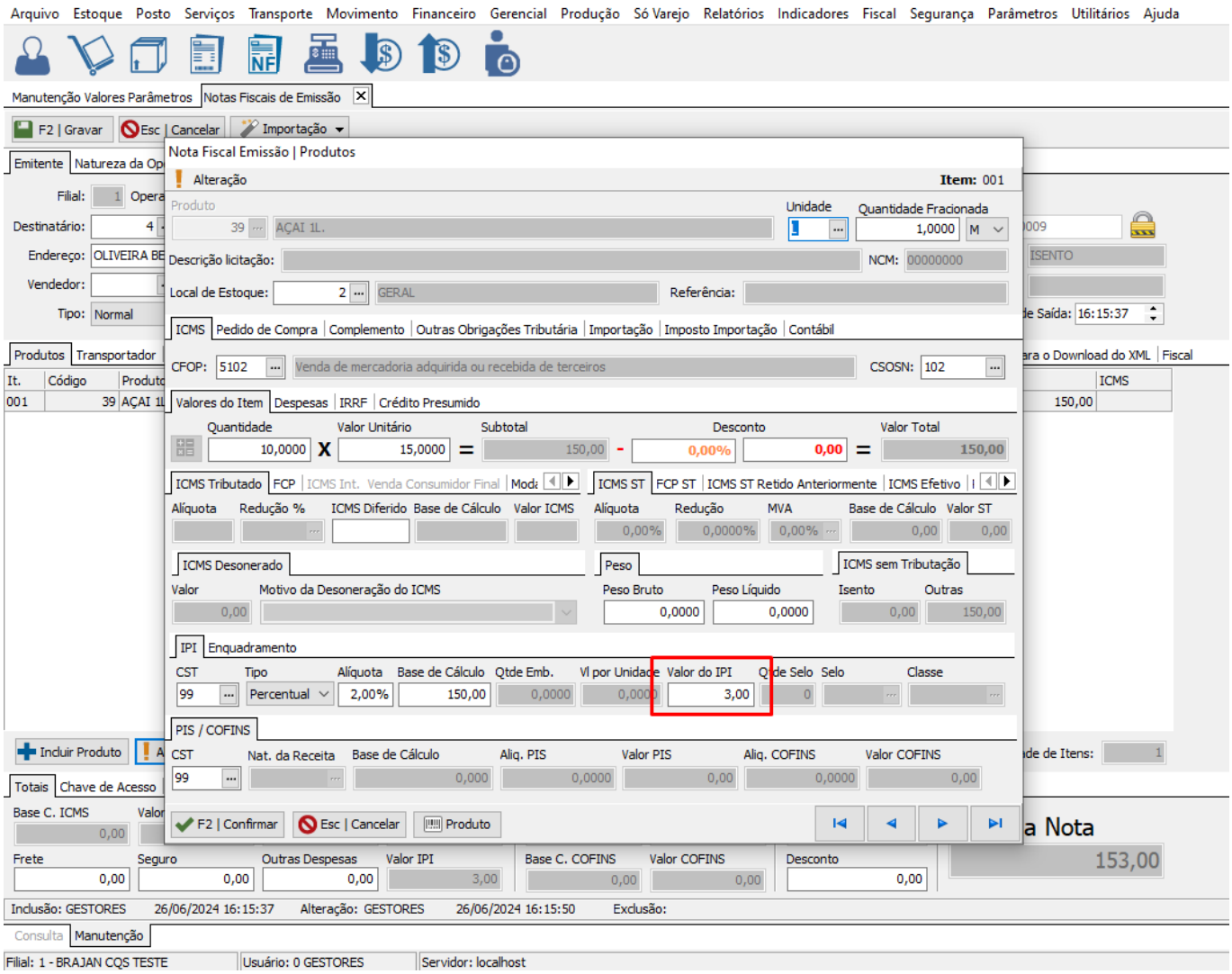

© 2026 Ricardo De Souza Carvalho <ricardo@brajan.com.br> | 11-24-26 06:24

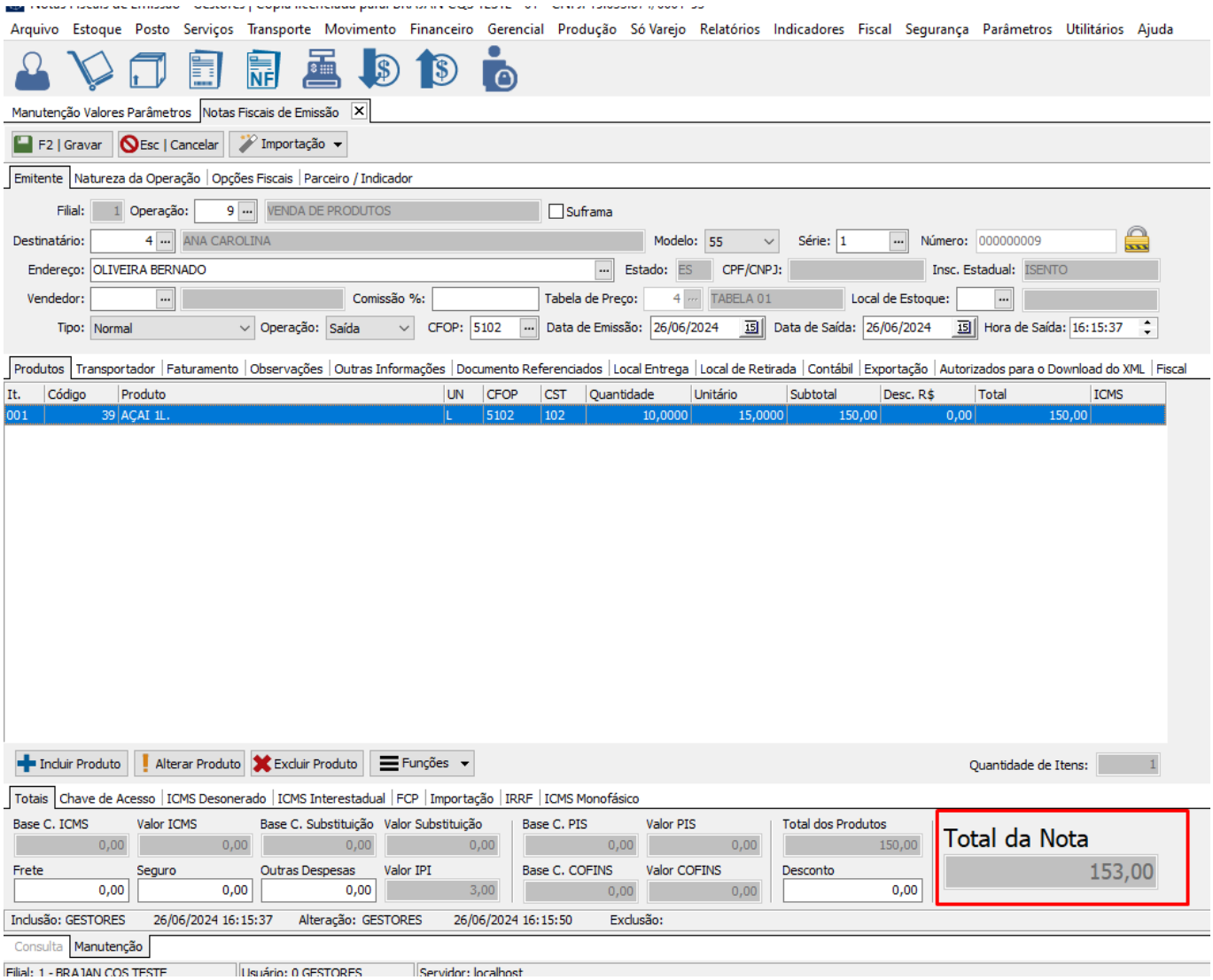

As parcelas ao invés de ter o mesmo valor a primeira parcela vai ficar com o valor maior

© 2026 Ricardo De Souza Carvalho <ricardo@brajan.com.br> | 11-24-26 06:24
URL: https://faq.eadbrajan.com.br/content/48/372/pt_br/parâmetro-nota-fiscal-emissão-incluir-o-valor-dos-tributos-na-1ª-parcela-do-faturamento.htm
Faq Brajan Sistemas

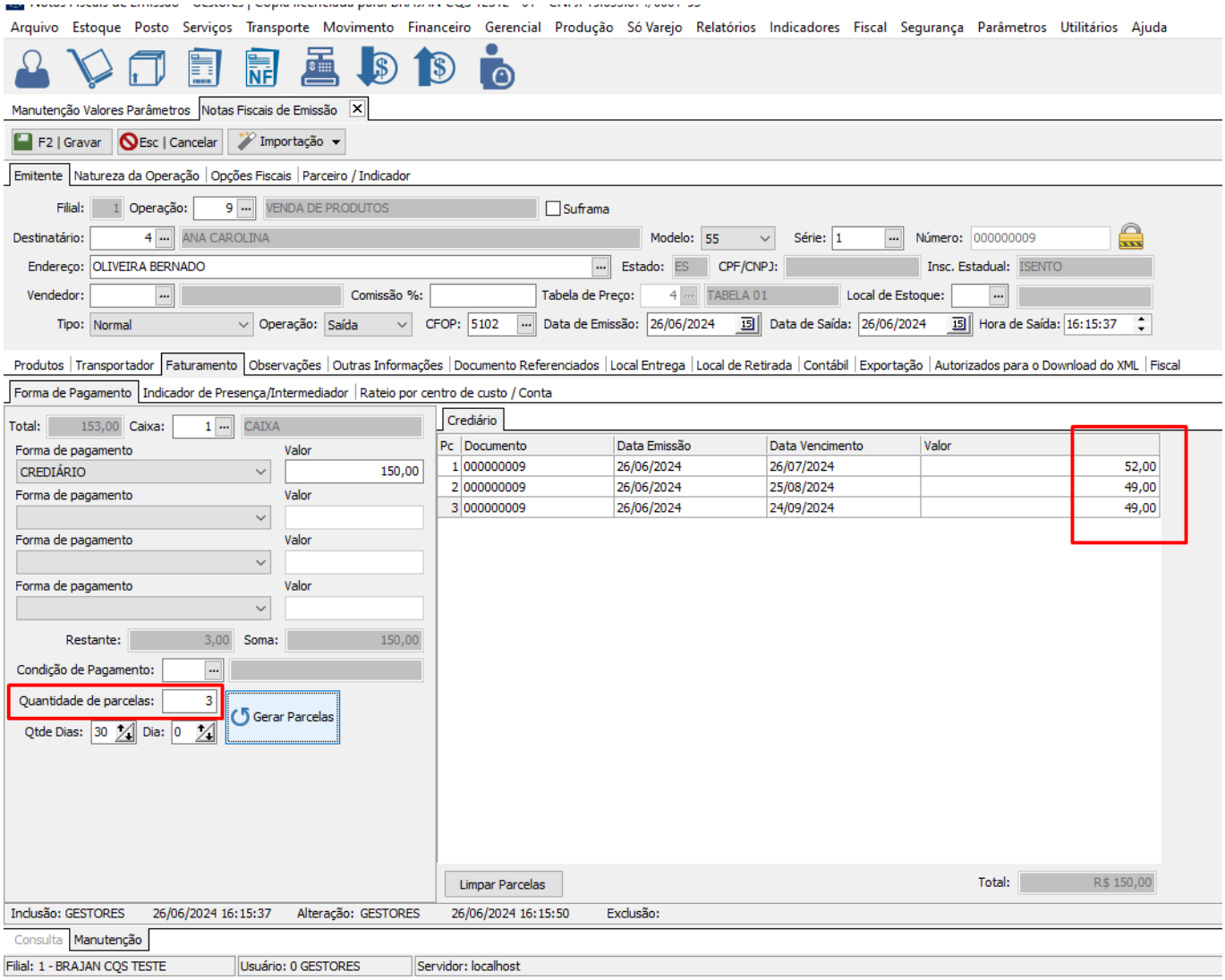

ID de solução único: #1372
Autor:: MURILO
Última atualização: 02-25-26 13:40

© 2026 Ricardo De Souza Carvalho <ricardo@brajan.com.br> | 11-24-26 06:24