

Rejeição Rejeição 302: As informações de pagamento devem ser informadas para carga lotação

Ao preencher os dados para emissão do MDF-e, ao validar é exibido a seguinte mensagem de erro.

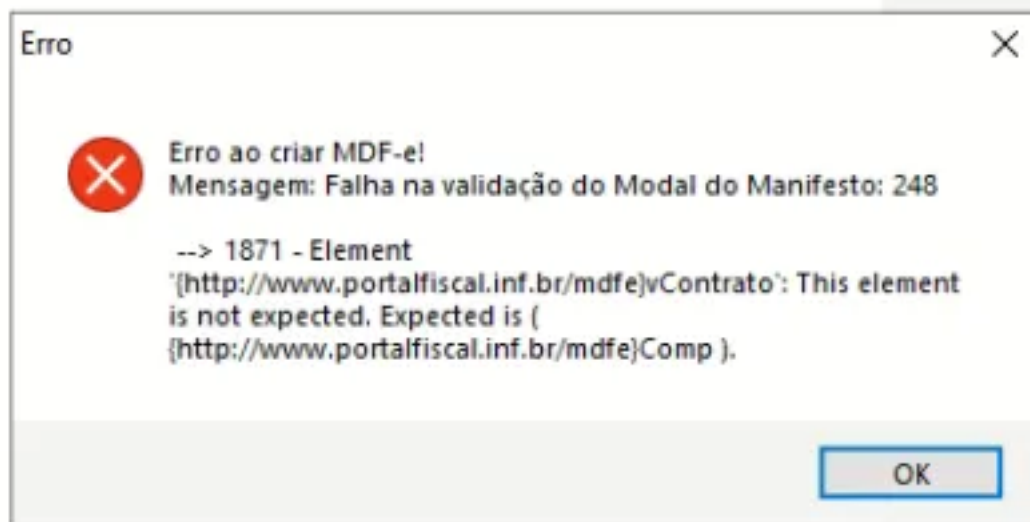

Para corrigir, é necessário realizar o preenchimento completo e correto dessas abas Pagamento, Componentes e Parcelas. **A partir da versão disponível no link abaixo.**

Conhecimento de Transporte | MDF-e | Manifesto Eletrônico de Documentos Fiscais

F2 | Gravar | Esc | Cancelar

Modelo *Série * Número * Data Emissão * Hora * UF Inicial * Tipo do Emitente * Tipo

58 1 000000248 06/10/2025 16:48 Espírito Santo - ES 1 - Prestador de serviço de transporte

Dados | Rodoviário | Informações dos Documentos | Totalizadores | Informações Adicionais | Contratantes | Outros Dados | Pagamento

Pagamento | Componentes | Parcelas

+ X

Tipo de Componente	Valor do Componente	Descrição do Componente do Tipo Outros
01 - Vale Pedágio		

Tipo de Componente | Valor do Componente | Descrição do Componente do Tipo Outros

<Não há dados para visualização>

Inclusão: ADMINISTRAD 06/10/2025 16:48:49 Alteração: ADMINISTRAD 07/10/2025 14:32:17 Exclusão:

Consulta | Manutenção

Essa versão contempla as obrigatoriedades recentes para o correto preenchimento das abas **Pagamento**, **Componentes** e **Parcelas** durante a emissão dos documentos.

Atualização Gestores 1.0.2.225

ID de solução único: #1919

Autor:: LUANA

Última atualização: 02-10-26 14:29