

Erro ao criar CTe! Mensagem: Falha na validação dos dados do Conhecimento: 1716 .. > 1824 - Element '{http://www.portalfiscal.inf.br/cte]nro':" is not a valid value of the local atomic type.

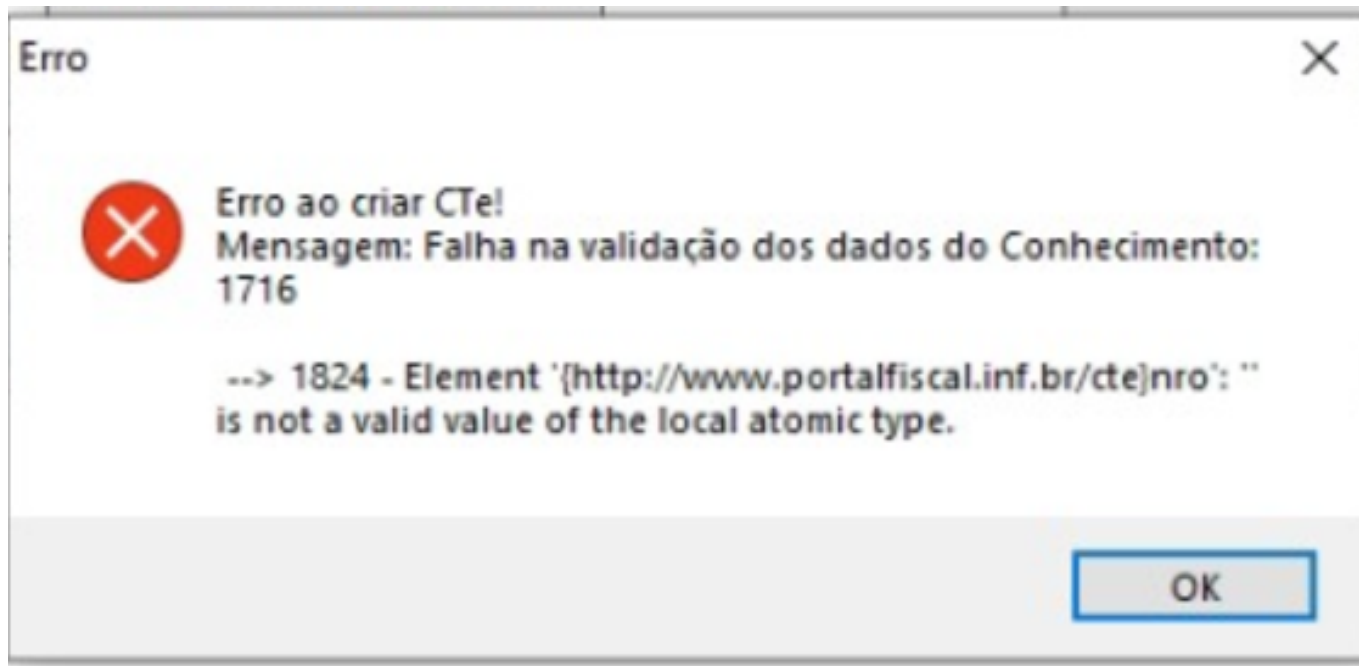

Para corrigir o erro em questão, necessita verificar os cadastros dos emissores:

Administradoras de Cartões | Conhecimento de Transporte | Cadastro de Clientes

F2 | Gravar | Esc | Cancelar

Filial: 1 | Operação: * 3 ... CONHECIMENTO DE TRANSPORTE | Modelo: * 57 | Série: * 1 ... | Número: * 000000001

Data Emissão: * 19/11/2024 | Hora: * 16:11:48 | CFOP: * 1206 ... | Tipo do CT-e: * 0 - Normal | Tipo do Serviço: * 0 - Normal

Dados Gerais | **Emissores** | Documentos | Serviços Prestados | Dados da Carga | Dados Fiscais | Faturamento | Informações Complementares | Autorizados para o Download do XML

Remetente | Destinatário | Expedidor | Recebedor | Tomador

Remetente

5 ... BRAJAN CLIENTE

CPF/CNPJ: 04.172.696/0001-94 | RG/Insc. Estadual: | Telefone: | Número:

Endereço: RUA DARLIANE | Número:

Cep: 29830-000 | Bairro: MARGARETH | Complemento:

Cidade: NOVA VENEZIA | Estado: ES | IBGE: 3203908

Após, deve ser preenchido o campo dentro cadastro de pessoas

(clientes/transportadoras/fornecedor):

Administradoras de Cartões | Conhecimento de Transporte | Cadastro de Clientes ✕

F2 | Gravar Esc | Cancelar Importar dados pelo CNPJ

Código * 5 Data Cadastro * 09/01/2018 19 Pessoa * JURÍDICA Sexo Estado Civil Nacionalidade Região

Razão Social / Nome * Fantasia / Apelido Data Nascimento
 BRAJAN CLIENTE BRAJAN CLIENTE / / 15

E-mail

Home Page Vendedor Consumidor final

Endereço Documento Telefone E-mail Referências Dependentes/Departamentos Limite Observações Outras Informações Responsáveis Foto Fc

+ ! ✕ Importar Esc

Tipo Endereço * Cep * Endereço * Número
 PADRÃO 29830-000 RUA DARLIANE 60

Bairro * Complemento Cidade * Estado País *
 MARGARETH NOVA VENECIA ES BRASIL

Ponto de Referência

Tipo Endereço	Cep	Número	Bairro	Cidade	Estado
PADRÃO	29830-000		MARGARETH	NOVA VENECIA	ES

Assim, poderá ser validado e transmitido corretamente.

ID de solução único: #1520

Autor:: Thais Veloso

Última atualização: 06-12-25 13:23