Módulo Promoção | Múltiplas Unidades

Para realizar uma promoção utilizando **Múltiplas Unidades**, é importante observar que os produtos não podem ser adicionados da forma convencional. Nesse caso, os itens devem ser incluídos obrigatoriamente pela opção **Importar Produtos em Lote**.

Como adicionar produtos com Múltiplas Unidades?

Ao clicar em **Importar Produtos em Lote**, será exibida a tela de filtros para seleção dos produtos que participarão da promoção.

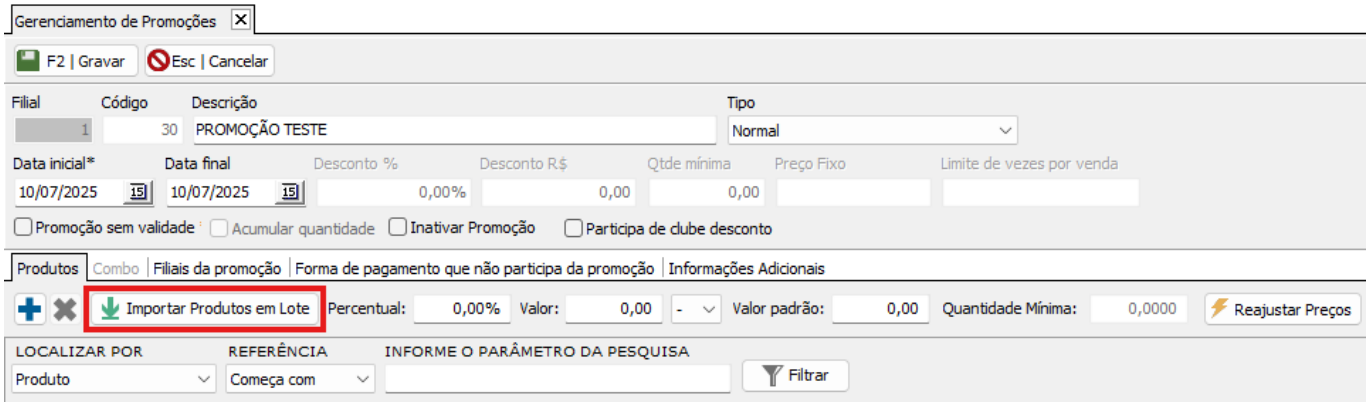

É possível aplicar filtros como:

- Grupo;
- Subgrupo;
- Marca;
- Seção;
- Família;
- Entre outros.

Caso nenhum filtro seja utilizado, o sistema exibirá todos os produtos cadastrados.

© 2026 Ricardo De Souza Carvalho <ricardo@brajan.com.br> | 11-23-26 01:19

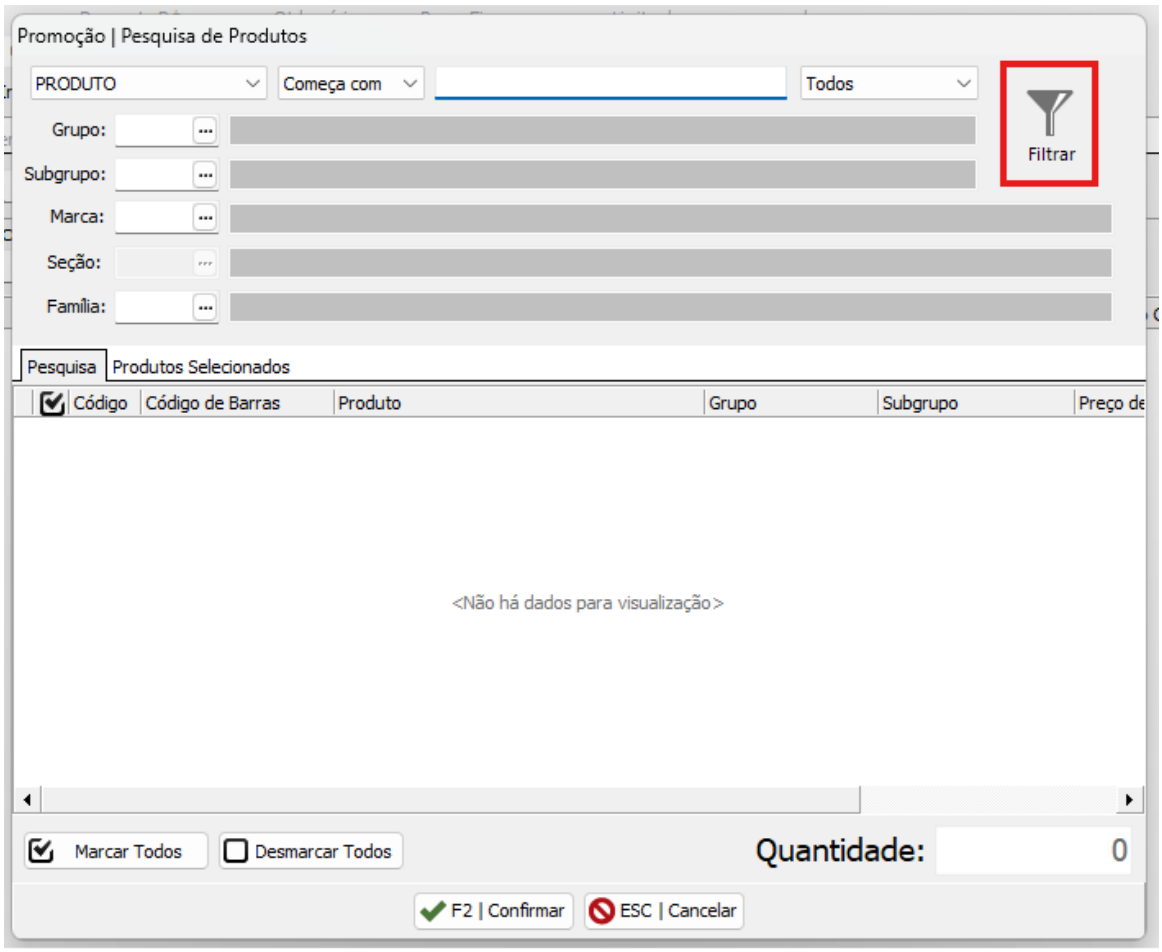

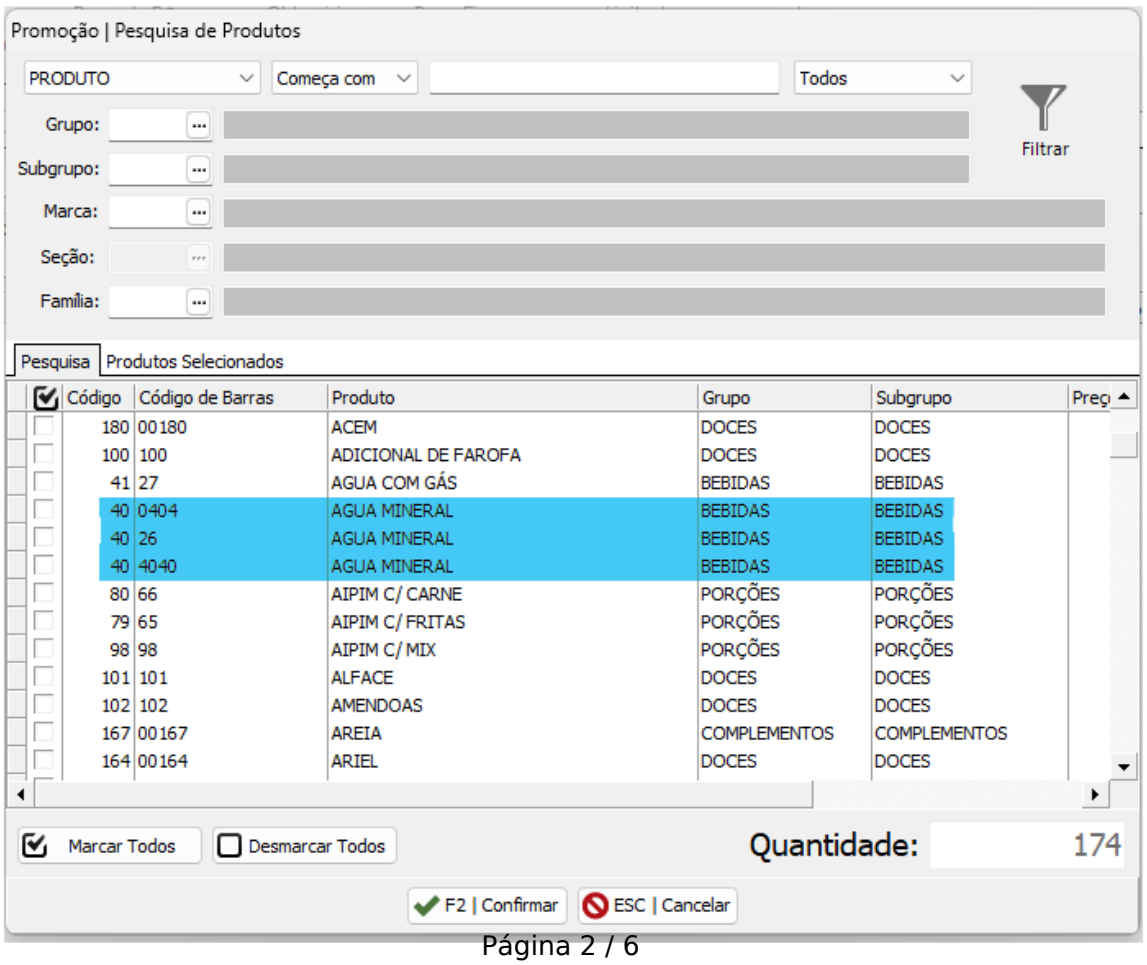

© 2026 Ricardo De Souza Carvalho <ricardo@brajan.com.br> | 11-23-26 01:19

Após clicar em **Filtrar**, o sistema apresentará os produtos juntamente com suas respectivas múltiplas unidades cadastradas.

Cada unidade será exibida:

- Com a mesma descrição do produto;
- Com o mesmo código interno;
- Diferenciando-se apenas pelo código de barras correspondente à unidade cadastrada na aba **Múltiplas Unidades** do Cadastro de Produtos.

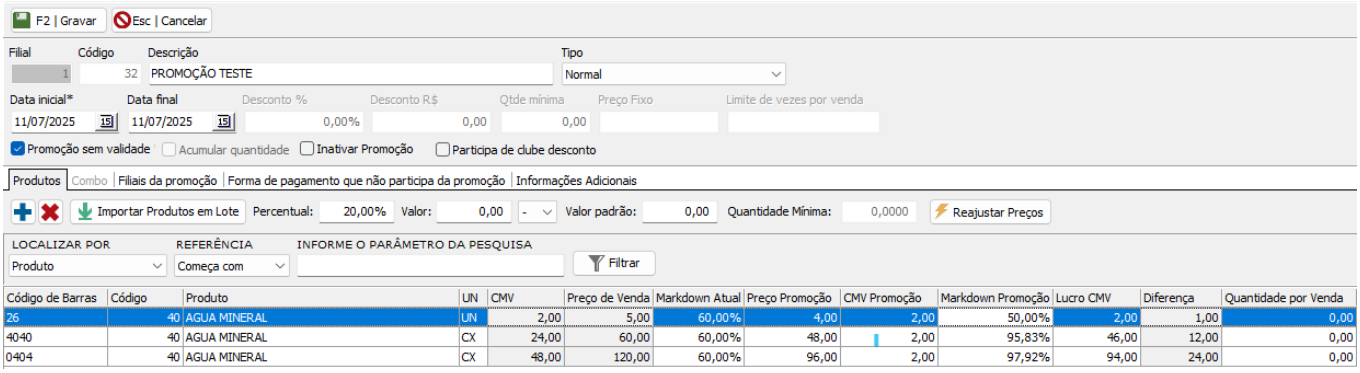

Controle de estoque nas Múltiplas Unidades

Ao movimentar a barra horizontal da grade de produtos, o sistema exibirá também o estoque correspondente de cada unidade múltipla cadastrada.

O cálculo do estoque é realizado com base no estoque do produto principal dividido pela quantidade definida na unidade múltipla.

Exemplo:

- Produto principal possui: **200 unidades em estoque**;
- Foi cadastrada uma caixa contendo: **10 unidades**.

Nesse caso, o sistema exibirá:

- **20 caixas disponíveis em estoque**.

© 2026 Ricardo De Souza Carvalho <ricardo@brajan.com.br> | 11-23-26 01:19

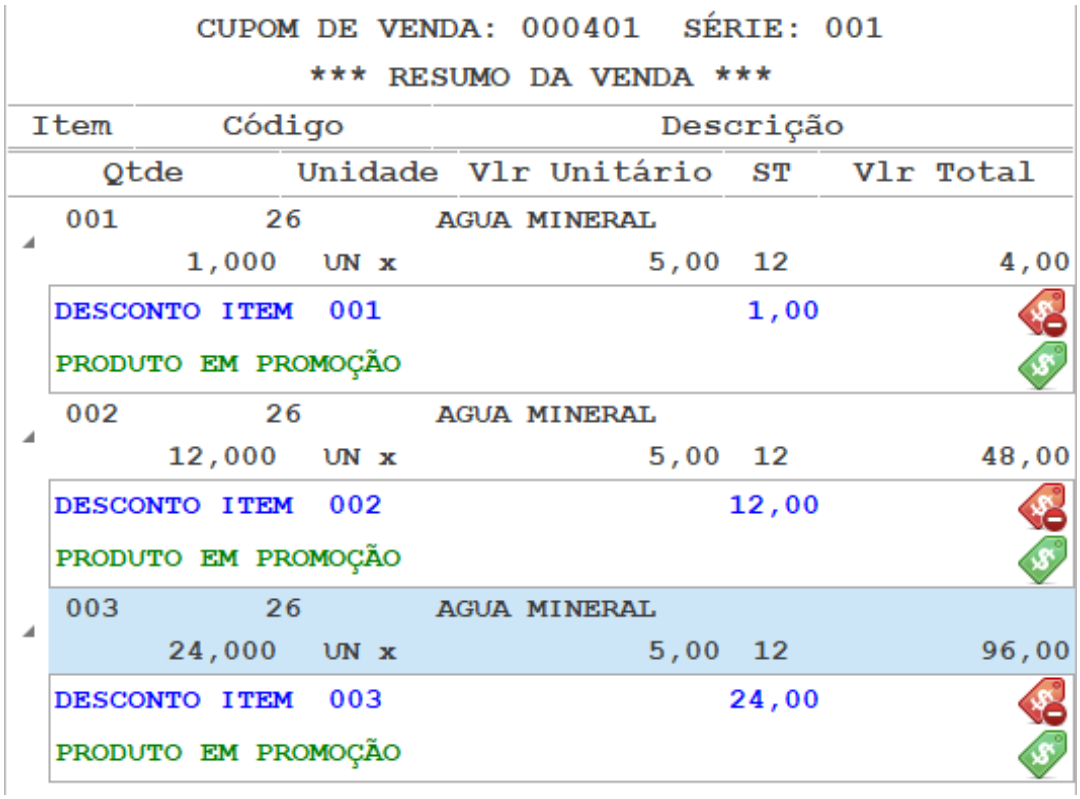

CUPOM DE VENDA: 000401 SÉRIE: 001

*** RESUMO DA VENDA ***

Item	Código	Descrição	Qtde	Unidade	Vlr Unitário	ST	Vlr Total
001	26	AGUA MINERAL	1,000	UN x	5,00	12	4,00
DESCONTO ITEM 001					1,00		
PRODUTO EM PROMOÇÃO							
002	26	AGUA MINERAL	12,000	UN x	5,00	12	48,00
DESCONTO ITEM 002					12,00		
PRODUTO EM PROMOÇÃO							
003	26	AGUA MINERAL	24,000	UN x	5,00	12	96,00
DESCONTO ITEM 003					24,00		
PRODUTO EM PROMOÇÃO							

Funcionamento no Gestores Retaguarda e GestorPDV

As múltiplas unidades cadastradas serão apresentadas tanto no:

- Gestores Retaguarda;
- GestorPDV.

Cada unidade múltipla poderá participar normalmente das promoções configuradas.

Aplicação do desconto

Quando configurada para aplicar desconto diretamente no item, a promoção será exibida imediatamente no lançamento do produto.

Onde o desconto aparece?

Lançamento de produtos + Cupom fiscal:
O desconto será apresentado normalmente.

Finalização da venda:
O desconto não será exibido, pois já foi aplicado durante a inserção do produto.

© 2026 Ricardo De Souza Carvalho <ricardo@brajan.com.br> | 11-23-26 01:19

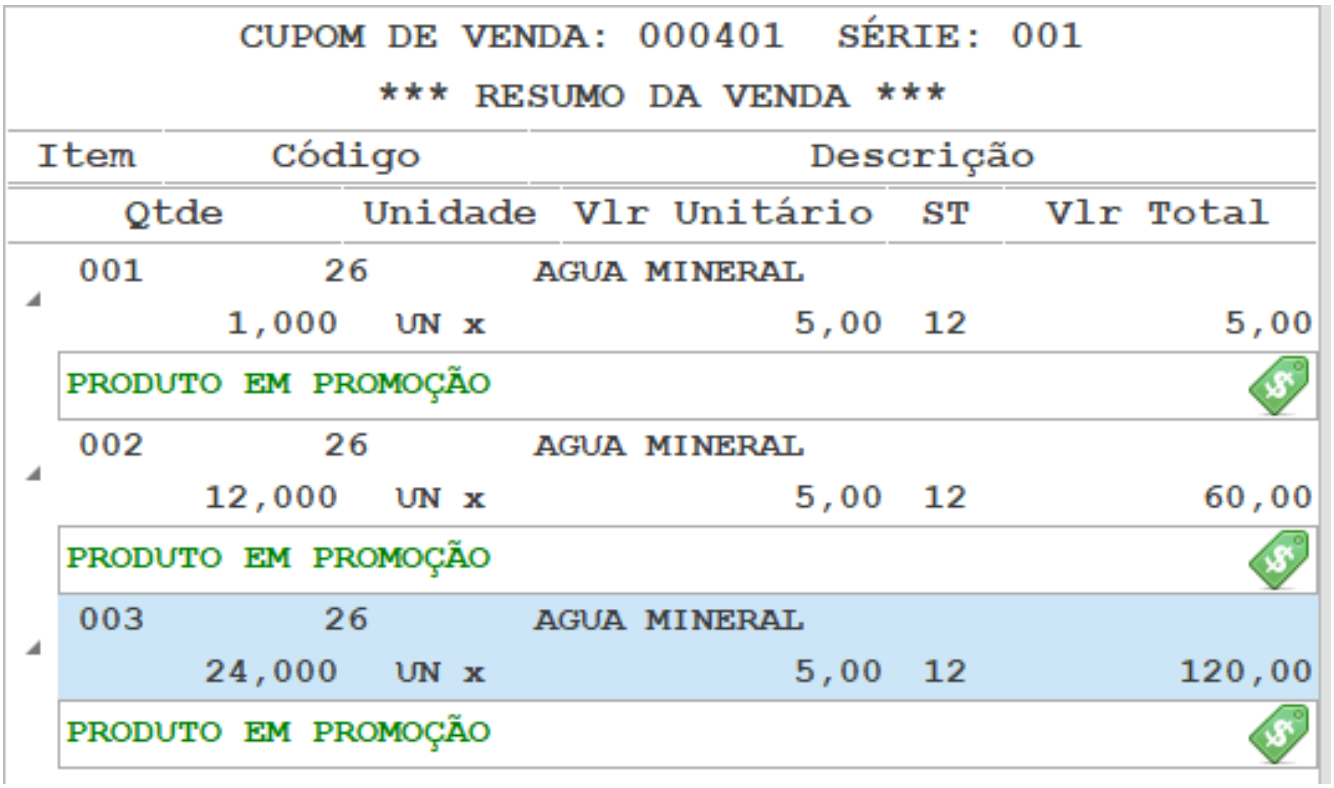
CUPOM DE VENDA: 000401 SÉRIE: 001

*** RESUMO DA VENDA ***

Item	Código	Descrição			
Qtde	Unidade	Vlr Unitário	ST	Vlr Total	
001	26	AGUA MINERAL			
1,000	UN x	5,00	12	5,00	
PRODUTO EM PROMOÇÃO					
002	26	AGUA MINERAL			
12,000	UN x	5,00	12	60,00	
PRODUTO EM PROMOÇÃO					
003	26	AGUA MINERAL			
24,000	UN x	5,00	12	120,00	
PRODUTO EM PROMOÇÃO					

Quantidade por Venda:

Ao criar uma promoção, é possível utilizar o campo **Quantidade por Venda**.

Quando o produto possui Múltiplas Unidades cadastradas, a quantidade considerada será baseada na unidade múltipla selecionada e não na unidade principal do produto.

Exemplo:

Se a promoção deve ser aplicada apenas na compra de **2 caixas**, deverá ser informado:

- **Quantidade por Venda = 2**

Considerando que “caixa” esteja cadastrada como uma das unidades múltiplas do produto.

Importante:

Independentemente da configuração definida em:

Configurações do Caixa → Promoção de Produtos

Caso seja adicionada:

- Uma forma de pagamento que não participa da promoção; ou
- Uma configuração de Quantidade por Venda;

O sistema automaticamente passará a aplicar o desconto apenas na finalização da venda, mesmo que originalmente a promoção estivesse configurada para aplicar desconto diretamente no item.

© 2026 Ricardo De Souza Carvalho <ricardo@brajan.com.br> | 11-23-26 01:19

ID de solução único: #1747
Autor:: JOAO VITOR
Última atualização: 05-15-26 16:03

© 2026 Ricardo De Souza Carvalho <ricardo@brajan.com.br> | 11-23-26 01:19
URL: https://faq.eadbrajan.com.br/content/54/747/pt_br/módulo-promoção-|-múltiplas-unidades.html
Faq Brajan Sistemas