CPF Autorizado para download inválido

No PDV, ao "reenviar" cupom e ocorrer a rejeição CPF AUTORIZADO PARA DOWNLOAD INVÁLIDO, deve-se analisar se o CPF da contabilidade no Cadastro de Filial está correto.
Corrigindo ou apagando será possível trasmitir a NFCe.

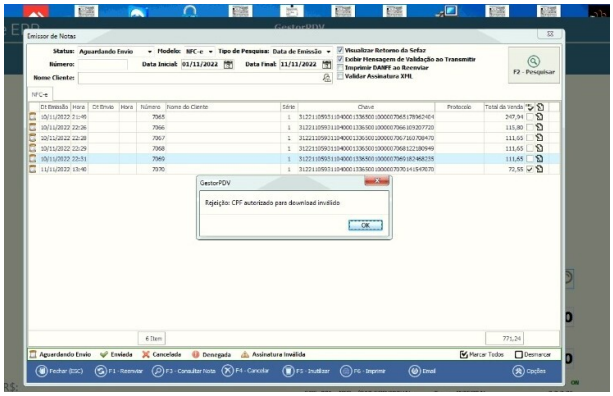

ID de solução único: #1082
Autor:: Ana Carolina Jeronimo Alves
Última atualização: 02-10-26 20:44

© 2026 Ricardo De Souza Carvalho <ricardo@brajan.com.br> | 11-24-26 17:54