

BALCÃO: Como ativar o SETOR no balcão? Parâmetro: Informar o Setor para agrupamento de produtos na DAV.

GESTORES

1. Ativar o Cadastro de Setores

Acesse o menu:

Críticos → Ramos de Atividades x Críticos

- Localize o parâmetro **“Cadastro de Setores”** e **ative-o**.
- Essa configuração é essencial para permitir o uso do setor nos produtos e, posteriormente, na DAV.

2. Cadastrar os Setores

Após ativar o parâmetro, siga para:

Cadastros → Setores

Cadastre todos os setores que farão parte da sua operação (ex.: Mercearia, Padaria, Bebidas, Higiene, etc.).

Esses setores servirão como agrupadores lógicos para os produtos no momento da venda.

3. Associar o Setor aos Produtos

Em seguida, acesse o cadastro dos produtos:

Produtos → Cadastro de Produtos

- Para cada produto, informe corretamente o setor ao qual ele pertence.
- Esse vínculo é fundamental para que o sistema possa agrupar os itens de forma adequada na DAV.

Cadastro de Setores | Cadastro de Produtos | **X** | Usuário x Ações | Manutenção Valores Parâmetros | Cadastro de Orçamento

F2 | Gravar | Esc | Cancelar

Código: 2884 | Código de Barras *: 02884 | Referência: | Data do Cadastro *: 22/09/2022 | 18 | 00 | Tipo do Produto *: MERCADORIA PARA REVENDA | Inativo

Produto *: | Descrição Resumida *: 30X30X5 BRANCA | Unidade *: UN | UNIDADE

Local de Estoque: * 2 | GERAL | Família: 1 | SLA

Grupo: * 1 | PADARIA | Seção: * 1 | GERAL

Subgrupo: * 1 | PRODUÇÃO | Coleção: * 1 | BRAJAN

Departamento: | Segmento: * 1 | 1

Laboratório: * 1 | BRAJAN PANIFICADORA | Montadora: * 1 | 123

Informações | Inf. Medicamento | Estoque | Tributação | Combustível | Fornecedores | Foto | Múltiplas Unidades | Lote | Etiqueta | Combo | Unidade Tributável | Descrição Complementar | Outras informações | Quebra/Perda

Dados | Cálculos | Catálogo Web | Menu Digital | Food

Gênero: | Observação: | Setor: 2 |

Peso em gramas: | Quantidade Múltipla: 1,0000

Configuração no Balcão - Agrupamento por Setor na DAV

Para habilitar o agrupamento por setor na DAV, ative o seguinte parâmetro:

Menu: Controle de Clientes → Parâmetros

- Habilite a opção **“Informar o Setor para agrupamento de produtos na DAV”**.

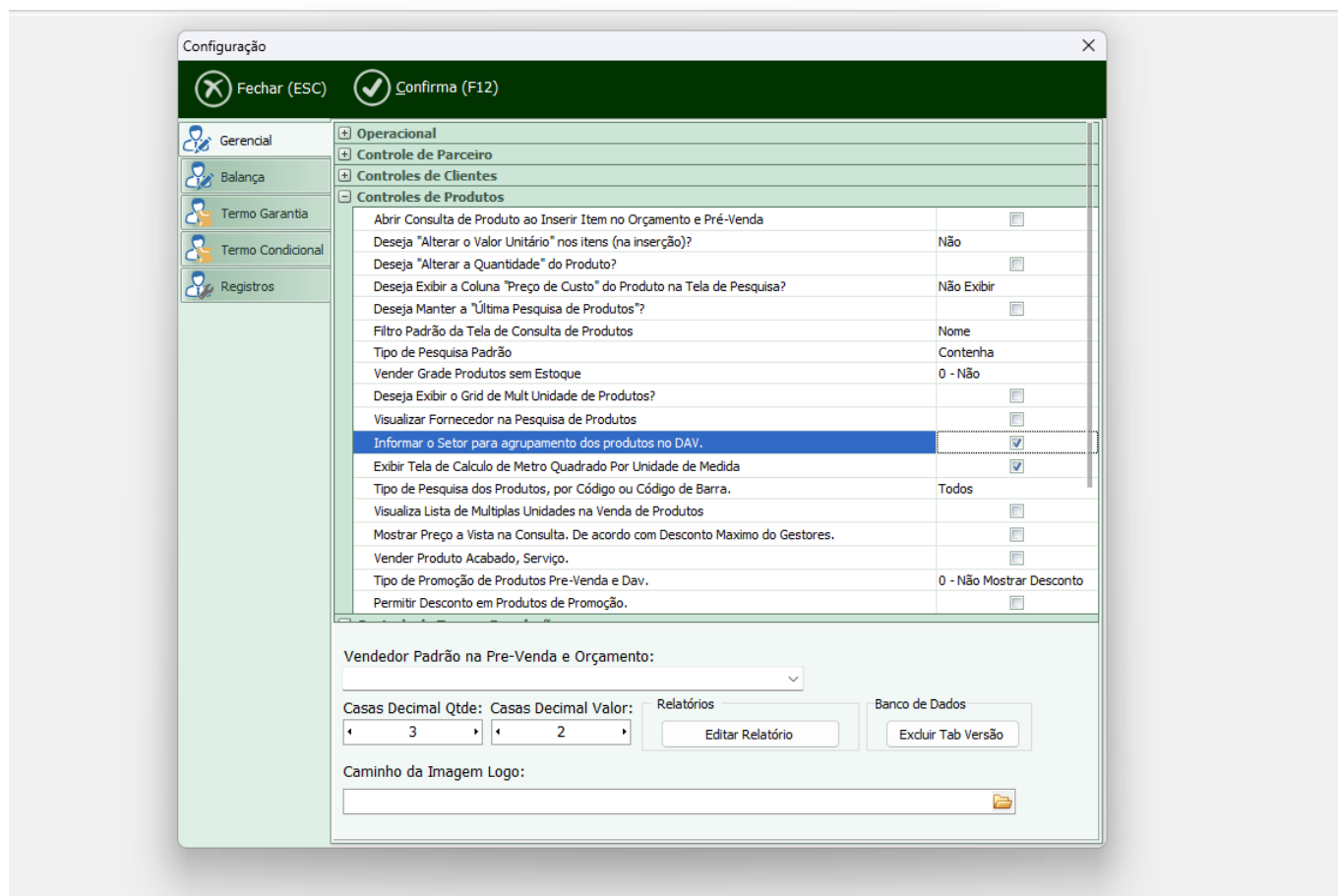

Com esse parâmetro ativado, **ao registrar os itens durante a emissão da DAV**, o sistema solicitará a **informação do setor ao qual o item será destinado**.

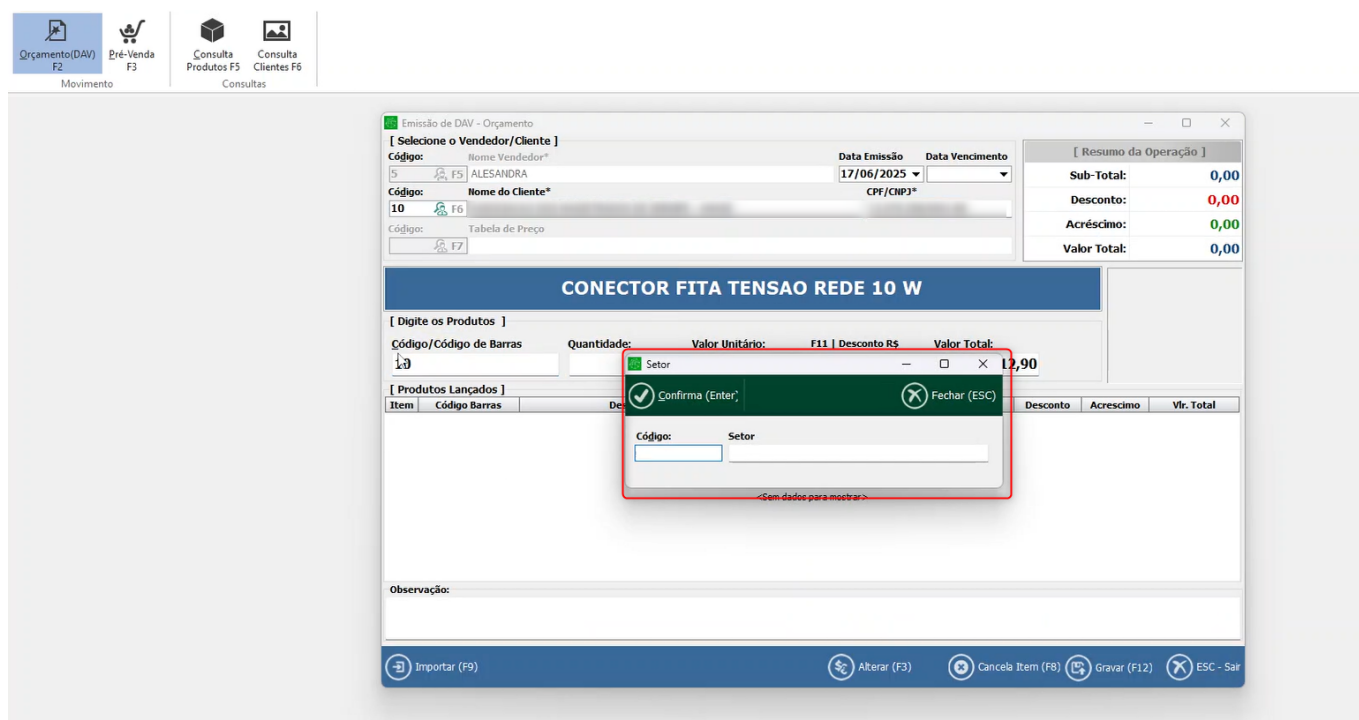

Impressão da DAV

Após o preenchimento, a impressão da DAV apresentará os produtos **agrupados por setor**, facilitando:

- A separação dos itens por área responsável;
- A organização logística da entrega ou preparo;
- E a leitura e entendimento do documento pelo cliente e pelos operadores.

| DOCUMENTO AUXILIAR DE VENDA - DAV | | | | | | | | | |
|---|------------------|---------------------------------|-----|--------|--|---------------------------------|--------------|--------------|--|
| NÃO É DOCUMENTO FISCAL - NÃO É VÁLIDO COMO RECIBO OU COMO GARANTIA DE MERCADORIA - NÃO COMPROVA PAGAMENTO | | | | | | | | | |
| Identificação do Estabelecimento Emissor | | | | | | | | | |
| Denominação: Logradouro: AV | | | | | | | | | |
| Identificação do Destinatário | | | | | | | | | |
| Nº do Documento: 0000000011 EMIÇÃO: 17/06/2025 Cliente: Endereço: Cidade: A | | | | | | | | | |
| Item | Código de Barras | Descrição do Produto ou Serviço | Und | Quant. | Vlr Unitário | Desconto | Acréscimo | Vlr Total | |
| Setor: QUARTO | | | | | | | | | |
| 10 | | CONECTOR FITA TENSÃO REDE 10 W | UN | 1 | 12,90 | 0,00 | 0,00 | 12,90 | |
| QTDE.1 | | | | | | SUBTOTAL DO SETOR - R\$: | | 12,90 | |
| Setor: SALA | | | | | | | | | |
| 10 | | CONECTOR FITA TENSÃO REDE 10 W | UN | 1 | 12,90 | 0,00 | 0,00 | 12,90 | |
| QTDE.1 | | | | | | SUBTOTAL DO SETOR - R\$: | | 12,90 | |
| FORMAS \ CONDIÇÕES DE PAGAMENTO | | | | | | | | | |
| Forma de Pagamento | | | | | Nº Parcelas | | Valor | | |
| DINHEIRO | | | | | 0 | | R\$ 25,80 | | |
| SUBTOTAL DO DAV - R\$: | | | | | | | 25,80 | | |
| DESCONTO - R\$: | | | | | | | 0,00 | | |
| ACRÉSCIMO - R\$: | | | | | | | 0,00 | | |
| TOTAL DO DAV - R\$: | | | | | | | 25,80 | | |
| OBSERVAÇÃO: | | | | | | | | | |
| RESPONSÁVEL PELO ORÇAMENTO | | | | | AUTORIZAÇÃO DO CLIENTE | | | | |
| ALEXANDRA | | | | | DATA: ____/____/____ ASSINATURA: _____ | | | | |
| É VEDADA A AUTENTICAÇÃO DESTE DOCUMENTO | | | | | | | | | |

ID de solução único: #1664

Autor:: Thais Veloso

Última atualização: 26-02-02 16:49