Sincdata - insert or update on table "os_intervecao" violates foreign key constraint "fk_intervencao_situacao"

Quando ocorre o erro no Sincdata **“ERROR: insert or update on table 'os_intervecao' violates foreign key constraint 'fk_intervencao_situacao'. Key (id_situacao_os) = (2) is not present in table 'os_situacao'”** para a **OS nº 0000000275**, significa que há uma inconsistência entre as tabelas.

Nesses casos, é necessário executar um **UPDATE diretamente no banco do Sincdata** para corrigir o registro e acertar o erro.

UPDATE bal_intervecao_os SET id_status = '12' WHERE id_status = '2';

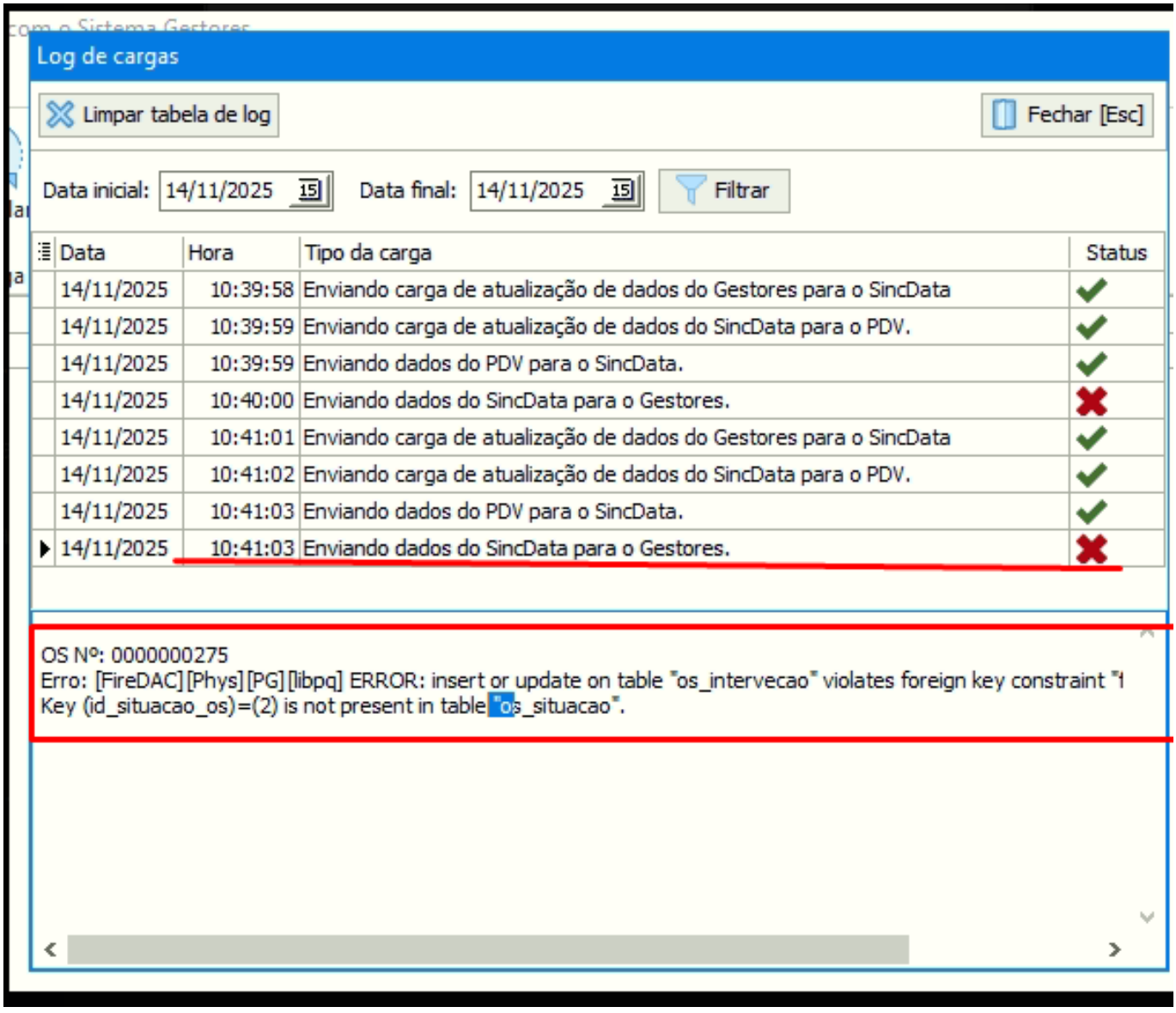

ID de solução único: #2133
Autor:: beatriz
Última atualização: 02-11-26 21:08

© 2026 Ricardo De Souza Carvalho <ricardo@brajan.com.br> | 11-29-26 07:29